



# Editoração Casa Civil

# CEARÁ

## DIÁRIO OFICIAL DO ESTADO

Fortaleza, 27 de fevereiro de 2018 | SÉRIE 3 | ANO X Nº039 | Caderno 2/4 | Preço: R\$ 15,72

### SECRETARIA DA EDUCAÇÃO

**PORTARIA Nº0246/2018-GAB - A SECRETÁRIA EXECUTIVA DA EDUCAÇÃO DO ESTADO DO CEARÁ, no uso das atribuições que lhe confere a Portaria nº 0968/2015-GAB, da lavra do Secretário da Educação do estado, publicada no Diário Oficial do Estado de 22 de outubro de 2015, no uso de suas atribuições, RESOLVE, nos termos do art. 1º da Lei nº 15.779, de 29/04/2015, DOE de 04/05/2015, CONCEDER AUXÍLIO ALIMENTAÇÃO RETROATIVO aos professores contratados nos termos da Lei Complementar nº 22, de 24/06/2000, relacionados no Anexo Único desta Portaria durante o mês Fevereiro/2018. SECRETARIA DA EDUCAÇÃO DO ESTADO DO CEARÁ, em Fortaleza, 22 de fevereiro de 2018.**

Rita de Cássia Tavares Colares

SECRETÁRIA EXECUTIVA DA EDUCAÇÃO

#### ANEXO ÚNICO A QUE SE REFERE A PORTARIA Nº0246/2018-GAB, EM FORTALEZA, 22 DE FEVEREIRO DE 2018

ORDEM	MATRICULA	NOME	CARGO OU FUNÇÃO	A PARTIR	ATÉ	QUANT	VALOR	TOTAL
1	743188-1-9	ABRAAO ALVES CORREIA MARTINS	PROF CTPD LIC PLENA	05/02/2018	28/02/2018	15	12.11	181.65
2	741902-1-9	ACACIO DE SOUSA LIMA	PROF CTPD LIC PLENA	01/02/2018	28/02/2018	17	12.11	205.87
3	743818-1-2	ADAILTON MOURA DA SILVA	PROF CTPD BACHAREL	05/02/2018	28/02/2018	15	12.11	181.65
4	739797-1-4	ADALBERTO ALVES DE FREITAS	PROF CTPD LIC PLENA	01/02/2018	28/02/2018	17	12.11	205.87
5	740267-1-0	ADEILTON JHONES DE MESQUITA GONDIM	PROF CTPD LIC PLENA	01/02/2018	28/02/2018	17	12.11	205.87
6	746425-1-9	ADELANNIA CHAVES DANTAS	PROF CTPD LIC PLENA	01/02/2018	28/02/2018	17	12.11	205.87
7	742510-1-3	ADELYANNA MARIA DE CARVALHO	PROF CTPD LIC PLENA	01/02/2018	28/02/2018	17	12.11	205.87
8	740371-1-9	ADENILO CRUZ DE MATOS	PROF CTPD LIC PLENA	01/02/2018	28/02/2018	17	12.11	205.87
9	742680-1-3	ADERALDO PINHEIRO DA SILVA	PROF CTPD LIC PLENA	01/02/2018	28/02/2018	17	12.11	205.87
10	743712-1-3	ADNEY ANDRADE REGO	PROF CTPD LIC PLENA	05/02/2018	28/02/2018	15	12.11	181.65
11	740200-1-1	ADRIANA DOS SANTOS PEREIRA	PROF CTPD LIC PLENA	01/02/2018	28/02/2018	17	12.11	205.87
12	743741-1-5	ADRIANA FERNANDES DA SILVA	PROF CTPD LIC PLENA	05/02/2018	28/02/2018	15	12.11	181.65
13	739875-1-2	ADRIANA GONCALVES DA SILVA FREITAS	PROF CTPD LIC PLENA	01/02/2018	28/02/2018	17	12.11	205.87
14	745283-1-7	ADRIANA MARIA DE LIMA OLIVEIRA	PROF CTPD LIC PLENA	05/02/2018	28/02/2018	15	12.11	181.65
15	740583-1-0	ADRIANA RODRIGUES MARTINS	PROF CTPD LIC PLENA	01/02/2018	28/02/2018	17	12.11	205.87
16	741779-1-3	ADRIANA SILVA OLIVEIRA	PROF CTPD LIC PLENA	05/02/2018	28/02/2018	15	12.11	181.65
17	746269-1-2	ADRIANO BRASILINO DE BRITO	PROF CTPD LIC PLENA	01/02/2018	28/02/2018	17	12.11	205.87
18	715633-1-6	ADRIANO DE OLIVEIRA GONCALVES.	PROF CTPD LIC PLENA	01/02/2018	06/02/2018	2	12.11	24.22
19	741408-1-5	ADRIANO JOSE SOUSA DOS ANJOS	PROF CTPD LIC PLENA	05/02/2018	28/02/2018	15	12.11	181.65
20	745310-1-6	ADRIANO NUNES DE SOUSA	PROF CTPD 7 SEMESTRE	05/02/2018	28/02/2018	15	12.11	181.65
21	746227-1-2	ADRIANO SOBRINHO DE CARVALHO	PROF CTPD 7 SEMESTRE	01/02/2018	28/02/2018	17	12.11	205.87
22	743561-1-7	ADYVANE ALVES VITAL	PROF CTPD LIC PLENA	05/02/2018	28/02/2018	15	12.11	181.65
23	741853-1-2	AELSON ROMÃO BRASIL	PROF CTPD BACHAREL	19/02/2018	28/02/2018	8	12.11	96.88
24	746476-1-8	AFONSO CARNEIRO TEIXEIRA NETO	PROF CTPD LIC PLENA	01/02/2018	28/02/2018	17	12.11	205.87
25	745105-1-5	AFONSO FREIRE DA CUNHA FILHO	PROF CTPD LIC PLENA	05/02/2018	28/02/2018	15	12.11	181.65
26	742699-1-5	AFONSO RIDRIGUES DE OLIVEIRA	PROF CTPD LIC PLENA	01/02/2018	28/02/2018	17	12.11	205.87
27	742023-1-4	AFRÂNIO SOARES DA SILVA	PROF CTPD LIC PLENA	01/02/2018	28/02/2018	17	12.11	205.87
28	740459-1-X	AGNA RUTH FREIRES DA SILVA	PROF CTPD LIC PLENA	05/02/2018	28/02/2018	15	12.11	181.65
29	743469-1-X	AILA MARIA DE MENEZES PAIVA POLICARPO	PROF CTPD LIC PLENA	05/02/2018	28/02/2018	15	12.11	181.65
30	746421-1-X	AILA MARIA DE SOUZA BARRETO	PROF CTPD LIC PLENA	01/02/2018	28/02/2018	17	12.11	205.87
31	744846-1-1	AILZA QUEIROZ OLIVEIRA MARTINS	PROF CTPD LIC PLENA	05/02/2018	28/02/2018	15	12.11	181.65
32	739663-1-0	AIRTON DE MOURA FERREIRA	PROF CTPD PEDAG	01/02/2018	28/02/2018	17	12.11	205.87
33	740447-1-9	ALAELTON FRANCISCO NOGUEIRA DO NASCIMENTO	PROF CTPD LIC PLENA	01/02/2018	28/02/2018	17	12.11	205.87
34	738446-1-4	ALANA DE SOUZA DA ROCHA	PROF CTPD LIC PLENA	05/02/2018	28/02/2018	15	12.11	181.65
35	738425-1-4	ALAN BORGES FONTENELE	PROF CTPD LIC PLENA	05/02/2018	28/02/2018	15	12.11	181.65
36	741814-1-4	ALAN DE ALMEIDA SAMPAIO	PROF CTPD LIC PLENA	05/02/2018	28/02/2018	15	12.11	181.65
37	741715-1-6	ALAN ELKINSON LOPES DE LIMA	PROF CTPD LIC PLENA	05/02/2018	28/02/2018	15	12.11	181.65
38	738426-1-1	ALAN JOHN AGUIAR CUNHA	PROF CTPD LIC PLENA	01/02/2018	28/02/2018	17	12.11	205.87
39	741102-1-5	ALAN KEMPS CERQUEIRA LIMA	PROF CTPD LIC PLENA	05/02/2018	28/02/2018	15	12.11	181.65
40	741190-1-8	ALANNY CRISTINA BARBOSA DE SOUZA	PROF CTPD LIC PLENA	15/02/2018	28/02/2018	10	12.11	121.1
41	743783-1-5	ALANO DE LIMA PITOMBEIRA	PROF CTPD LIC PLENA	05/02/2018	28/02/2018	15	12.11	181.65
42	744925-1-7	ALAN TAVARES RIBEIRO	PROF CTPD LIC PLENA	01/02/2018	28/02/2018	17	12.11	205.87
43	743053-1-8	ALBA VALERIA LEITÃO JORGE	PROF CTPD LIC PLENA	01/02/2018	28/02/2018	17	12.11	205.87
44	745569-1-4	ALBERIO LOURENÇO VIEIRA ROCHA	PROF CTPD LIC PLENA	05/02/2018	28/02/2018	15	12.11	181.65
45	738864-1-4	ALBERTO BARROS DO NASCIMENTO	PROF CTPD LIC PLENA	07/02/2018	28/02/2018	13	12.11	157.43
46	746181-1-1	ALCIDES ALVES DE SOUSA	PROF CTPD LIC PLENA	01/02/2018	28/02/2018	17	12.11	205.87
47	743722-1-X	ALCIDES FONTELES FELIX JUNIOR	PROF CTPD LIC PLENA	05/02/2018	28/02/2018	15	12.11	181.65
48	745739-1-6	ALCIONE DE QUEIROZ MAIA	PROF CTPD LIC PLENA	01/02/2018	28/02/2018	17	12.11	205.87
49	745357-1-2	ALDECIO MEDEIROS LIMA CABRAL	PROF CTPD LIC PLENA	01/02/2018	28/02/2018	17	12.11	205.87
50	745117-1-6	ALDEMIR ROSA DA SILVA FILHO	PROF CTPD LIC PLENA	05/02/2018	28/02/2018	15	12.11	181.65
51	739772-1-5	ALDENISA MENDES SOUSA	PROF CTPD LIC PLENA	01/02/2018	28/02/2018	17	12.11	205.87
52	741464-1-4	ALDENOR MONTEIRO DE AQUINO	PROF CTPD LIC PLENA	05/02/2018	28/02/2018	15	12.11	181.65
53	743419-1-8	ALECSANDRA ALVES PINHEIRO	PROF CTPD LIC PLENA	05/02/2018	28/02/2018	15	12.11	181.65
54	741168-1-7	ALESSANDRA ALEXANDRINO AQUINO	PROF CTPD LIC PLENA	01/02/2018	28/02/2018	17	12.11	205.87
55	744102-1-9	ALESSANDRA FERREIRA MACHADO	PROF CTPD LIC PLENA	01/02/2018	28/02/2018	17	12.11	205.87
56	739990-1-4	ALESSANDRO MARINHO BEZERRA	PROF CTPD LIC PLENA	05/02/2018	28/02/2018	15	12.11	181.65
57	743420-1-9	ALESSA SAMARA DE MORAIS BRITO	PROF CTPD LIC PLENA	05/02/2018	28/02/2018	15	12.11	181.65
58	741934-1-2	ALEX ABREU SILVA	PROF CTPD LIC PLENA	01/02/2018	28/02/2018	17	12.11	205.87
59	739735-1-1	ALEXANDRA COSTA DE SOUSA	PROF CTPD LIC PLENA	01/02/2018	28/02/2018	17	12.11	205.87
60	743172-1-9	ALEX ANDRADE LIMA	PROF CTPD LIC PLENA	05/02/2018	28/02/2018	15	12.11	181.65
61	742158-1-5	ALEXANDRA VIANA DE MORAIS	PROF CTPD LIC PLENA	05/02/2018	28/02/2018	15	12.11	181.65
62	744310-1-1	ALEXANDRE DE LIMA SANTIAGO	PROF CTPD LIC PLENA	05/02/2018	28/02/2018	15	12.11	181.65
63	739327-1-8	ALEXANDRE DOS SANTOS COSTA	PROF CTPD BACHAREL	05/02/2018	28/02/2018	15	12.11	181.65
64	738892-1-9	ALEXANDRE FERNANDES SILVA	PROF CTPD LIC PLENA	01/02/2018	28/02/2018	17	12.11	205.87
65	746681-1-9	ALEXANDRE FERREIRA DE MOURA	PROF CTPD LIC PLENA	01/02/2018	28/02/2018	17	12.11	205.87
66	741163-1-0	ALEXANDRE HENRIQUE GERMANO CABRAL	PROF CTPD LIC PLENA	01/02/2018	28/02/2018	17	12.11	205.87
67	743209-1-0	ALEXANDRE MAGALHÃES ROCHA	PROF CTPD LIC PLENA	05/02/2018	28/02/2018	15	12.11	181.65
68	741564-1-X	ALEXANDRE MARCELINO DA SILVA	PROF CTPD BACHAREL	05/02/2018	28/02/2018	15	12.11	181.65
69	745153-1-2	ALEXANDRE MORAIS DA SILVA	PROF CTPD LIC PLENA	05/02/2018	28/02/2018	15	12.11	181.65
70	741497-1-5	ALEXANDRE NICHOLAS DE CASTRO MOURA	PROF CTPD LIC PLENA	05/02/2018	28/02/2018	15	12.11	181.65
71	744405-1-7	ALEXANDRE ROCHA ALVES	PROF CTPD LIC PLENA	01/02/2018	28/02/2018	17	12.11	205.87
72	739773-1-2	ALESSANDRA DE SALES ARAUJO	PROF CTPD LIC PLENA	01/02/2018	28/02/2018	17	12.11	205.87
73	740086-1-5	ALESSANDRA HELENA SILVEIRA GOMES	PROF CTPD LIC PLENA	05/02/2018	28/02/2018	15	12.11	181.65
74	739348-1-8	ALESSANDRA MARIA QUIRINO DA SILVA ROQUE	PROF CTPD LIC PLENA	05/02/2018	28/02/2018	15	12.11	181.65
75	746758-1-6	ALIANE NORONHA DE AGUIAR	PROF CTPD BACHAREL	01/02/2018	28/02/2018	17	12.11	205.87
76	746304-1-3	ALINE DARCI SILVEIRA DOS SANTOS TEOFILIO	PROF CTPD LIC PLENA	01/02/2018	28/02/2018	17	12.11	205.87
77	746323-1-9	ALINE DINIZ COSTA	PROF CTPD LIC PLENA	01/02/2018	28/02/2018	17	12.11	205.87
78	739876-1-X	ALINE FELIX CACAU	PROF CTPD LIC PLENA	01/02/2018	28/02/2018	17	12.11	205.87
79	746629-1-9	ALINE FORTE DE OLIVEIRA AMBROSIO	PROF CTPD 7 SEMESTRE	01/02/2018	28/02/2018	17	12.11	205.87
80	743767-1-1	ALINE FRANCO PEREIRA LOPES	PROF CTPD LIC PLENA	05/02/2018	28/02/2018	15	12.11	181.65



ORDEM	MATRICULA	NOME	CARGO OU FUNÇÃO	A PARTIR	ATÉ	QUANT	VALOR	TOTAL
81	746062-1-0	ALINE LOPES PINHEIRO	PROF CTPD LIC PLENA	01/02/2018	28/02/2018	17	12.11	205.87
82	743585-1-9	ALINE SALES DE ALMEIDA	PROF CTPD BACHAREL	05/02/2018	28/02/2018	15	12.11	181.65
83	739672-1-X	ALINY DA SILVA PORTELA	PROF CTPD LIC PLENA	01/02/2018	28/02/2018	17	12.11	205.87
84	741214-1-1	ALINY MARTINS OLIVEIRA	PROF CTPD LIC PLENA	05/02/2018	28/02/2018	15	12.11	181.65
85	739112-1-4	ALISON BEZERRA LIMA	PROF CTPD LIC PLENA	05/02/2018	28/02/2018	15	12.11	181.65
86	741095-1-9	ALISSON FERREIRA DA SILVA	PROF CTPD LIC PLENA	05/02/2018	28/02/2018	15	12.11	181.65
87	742903-1-0	ALMIRA AIRES SANTIAGO MOURA	PROF CTPD LIC PLENA	01/02/2018	28/02/2018	17	12.11	205.87
88	741096-1-6	ALMIR BARROS DE SOUSA FILHO	PROF CTPD LIC PLENA	05/02/2018	28/02/2018	15	12.11	181.65
89	740794-1-5	ALUANA CARDIM DA SILVA	PROF CTPD LIC PLENA	01/02/2018	28/02/2018	17	12.11	205.87
90	741223-1-0	ALVARO PIMENTEL JUNIOR	PROF CTPD 7 SEMESTRE	05/02/2018	28/02/2018	15	12.11	181.65
91	739671-1-2	ALVERBENIA MARIA ALVES DE LIMA	PROF CTPD LIC PLENA	01/02/2018	28/02/2018	17	12.11	205.87
92	742338-1-3	ALYNE KELLY OLIVEIRA SILVA	PROF CTPD LIC PLENA	01/02/2018	28/02/2018	17	12.11	205.87
93	741348-1-5	ALYNE LEITAO PEREIRA DE QUEIROZ	PROF CTPD LIC PLENA	05/02/2018	28/02/2018	15	12.11	181.65
94	741794-1-X	ALYNI ESTERFANE PEREIRA OLIVEIRA	PROF CTPD LIC PLENA	05/02/2018	28/02/2018	15	12.11	181.65
95	739352-1-0	ALYSSON TEIXEIRA BRANDAO LIRA	PROF CTPD LIC PLENA	01/02/2018	28/02/2018	17	12.11	205.87
96	741274-1-X	ALYSSON DE QUEIROZ LIMA	PROF CTPD LIC PLENA	05/02/2018	28/02/2018	15	12.11	181.65
97	741615-1-0	ALZENIR DO VALE MEDEIROS	PROF CTPD LIC PLENA	05/02/2018	28/02/2018	15	12.11	181.65
98	745897-1-5	AMANDA ANDREZA RODRIGUES ALBUQUERQUE	PROF CTPD LIC PLENA	01/02/2018	28/02/2018	17	12.11	205.87
99	744225-1-9	AMANDA IRACEMA ELGEGREN DE ANDRADE	PROF CTPD LIC PLENA	05/02/2018	28/02/2018	15	12.11	181.65
100	746691-1-5	AMANDA SILVA BARBOSA	PROF CTPD BACHAREL	01/02/2018	28/02/2018	17	12.11	205.87
101	739959-1-4	AMARO VALENTIM SILVEIRA DO NASCIMENTO	PROF CTPD LIC PLENA	01/02/2018	28/02/2018	17	12.11	205.87
102	746469-1-3	AMAURI CALIXTO RODRIGUES FILHO	PROF CTPD LIC PLENA	01/02/2018	28/02/2018	17	12.11	205.87
103	744650-1-3	ANA ALINY BARROS DA SILVA	PROF CTPD LIC PLENA	01/02/2018	28/02/2018	17	12.11	205.87
104	745693-1-5	ANA AMÉLIA DE MOURA DIAS	PROF CTPD LIC PLENA	08/02/2018	28/02/2018	12	12.11	145.32
105	739195-1-7	ANA ANGELICA PEREIRA LIMA	PROF CTPD LIC PLENA	15/02/2018	28/02/2018	10	12.11	121.1
106	744154-1-5	ANA BEATRIS ALVES DA SILVA	PROF CTPD LIC PLENA	05/02/2018	28/02/2018	15	12.11	181.65
107	743800-1-8	ANA BEATRIZ CARNEIRO FORTE	PROF CTPD LIC PLENA	05/02/2018	28/02/2018	15	12.11	181.65
108	742529-1-5	ANABIO RIBEIRO GARCIA	PROF CTPD LIC PLENA	01/02/2018	28/02/2018	17	12.11	205.87
109	745913-1-0	ANA CARLA CARNEIRO	PROF CTPD LIC PLENA	01/02/2018	28/02/2018	15	12.11	181.65
110	744916-1-8	ANA CAROLINA RODRIGUES VERAS CABRAL	PROF CTPD PEDAG	01/02/2018	28/02/2018	17	12.11	205.87
111	744193-1-3	ANA CAROLINE DE OLIVEIRA COSTA	PROF CTPD LIC PLENA	05/02/2018	28/02/2018	15	12.11	181.65
112	744244-1-4	ANA CAROLINE LIMA LIRA	PROF CTPD LIC PLENA	05/02/2018	28/02/2018	15	12.11	181.65
113	744920-1-0	ANA CATARINA RODRIGUES COSTA	PROF CTPD PEDAG	01/02/2018	28/02/2018	17	12.11	205.87
114	745089-1-X	ANA CELIA MAIA DA SILVA	PROF CTPD LIC PLENA	01/02/2018	28/02/2018	17	12.11	205.87
115	746450-1-1	ANA CLAUDIA MARTINS CAVALCANTE	PROF CTPD LIC PLENA	01/02/2018	28/02/2018	17	12.11	205.87
116	745585-1-8	ANA CLAUDIA SOUSA SILVA	PROF CTPD LIC PLENA	01/02/2018	28/02/2018	17	12.11	205.87
117	740747-1-5	ANA CLAUDIA SOUZA	PROF CTPD LIC PLENA	01/02/2018	28/02/2018	17	12.11	205.87
118	743456-1-1	ANA CLECIA SILVA FERREIRA	PROF CTPD LIC PLENA	01/02/2018	28/02/2018	17	12.11	205.87
119	742764-1-5	ANA CRISTINA FREITAS MAGALHAES DE CARVALHO	PROF CTPD LIC PLENA	07/02/2018	28/02/2018	13	12.11	157.43
120	740785-1-6	ANA CRISTINA GONÇALVES	PROF CTPD LIC PLENA	01/02/2018	28/02/2018	17	12.11	205.87
121	741029-1-3	ANA CRISTINA MOREIRA BARROS DUARTE	PROF CTPD LIC PLENA	01/02/2018	28/02/2018	17	12.11	205.87
122	742859-1-0	ANA CRISTINA RODRIGUES DE SOUSA	PROF CTPD LIC PLENA	01/02/2018	28/02/2018	17	12.11	205.87
123	743114-1-5	ANA CRISTYANNE FERNANDES BONFIM	PROF CTPD LIC PLENA	01/02/2018	28/02/2018	17	12.11	205.87
124	740365-1-1	ANA ELIZABETH DANTAS	PROF CTPD LIC PLENA	01/02/2018	28/02/2018	17	12.11	205.87
125	747356-1-4	ANA FABRICIA LIRA DE ARAUJO	PROF CTPD LIC PLENA	01/02/2018	28/02/2018	17	12.11	205.87
126	741885-1-6	ANA FLAVIA FEITOSA BARROS MARTINS	PROF CTPD LIC PLENA	05/02/2018	28/02/2018	15	12.11	181.65
127	742550-1-9	ANA FLÁVIA PERES DIAS	PROF CTPD LIC PLENA	01/02/2018	28/02/2018	17	12.11	205.87
128	742583-1-X	ANA GLEICE PINTO VASCONCELOS	PROF CTPD LIC PLENA	01/02/2018	28/02/2018	17	12.11	205.87
129	745518-1-5	ANA HELENA DE ARAUJO	PROF CTPD LIC PLENA	01/02/2018	28/02/2018	17	12.11	205.87
130	740688-1-2	ANA IEDA TAVARES DE SOUSA	PROF CTPD LIC PLENA	01/02/2018	28/02/2018	17	12.11	205.87
131	740333-1-8	ANA JAICE CANDIDO DE SOUSA	PROF CTPD LIC PLENA	01/02/2018	28/02/2018	17	12.11	205.87
132	744480-1-1	ANA JESSICA SOARES DA SILVA	PROF CTPD LIC PLENA	01/02/2018	28/02/2018	17	12.11	205.87
133	742546-1-6	ANA KARINA SOUSA DE FARIAS	PROF CTPD LIC PLENA	01/02/2018	28/02/2018	17	12.11	205.87
134	741598-1-8	ANA KARINE MOREIRA FERREIRA	PROF CTPD LIC PLENA	05/02/2018	28/02/2018	15	12.11	181.65
135	745294-1-0	ANA KATARINA LAURINDO DOS SANTOS	PROF CTPD LIC PLENA	05/02/2018	28/02/2018	15	12.11	181.65
136	746495-1-3	ANA KEILA SOARES RODRIGUES DE SOUSA	PROF CTPD LIC PLENA	01/02/2018	28/02/2018	17	12.11	205.87
137	742976-1-7	ANA KELVIA FARIAS	PROF CTPD LIC PLENA	01/02/2018	28/02/2018	17	12.11	205.87
138	741263-1-6	ANA LAURA SOUZA ALVES	PROF CTPD LIC PLENA	05/02/2018	28/02/2018	15	12.11	181.65
139	745200-1-4	ANALBERTO JARDAS FERNANDES MOREIRA	PROF CTPD LIC PLENA	01/02/2018	28/02/2018	17	12.11	205.87
140	745188-1-8	ANA LEIDE MATIAS RIBEIRO	PROF CTPD LIC PLENA	01/02/2018	28/02/2018	3	12.11	36.33
141	739299-1-1	ANA LEONIZIA PEREIRA DA SILVA	PROF CTPD LIC PLENA	05/02/2018	28/02/2018	15	12.11	181.65
142	739776-1-4	ANA LUCIA ALBUQUERQUE BARROSO	PROF CTPD LIC PLENA	01/02/2018	28/02/2018	17	12.11	205.87
143	746132-1-7	ANA LUCIA ALMEIDA MAGALHAES	PROF CTPD LIC PLENA	01/02/2018	28/02/2018	17	12.11	205.87
144	746611-1-4	ANA LUCIA BEZERRA FERREIRA	PROF CTPD LIC PLENA	01/02/2018	28/02/2018	17	12.11	205.87
145	746602-1-5	ANA LUCIA DA SILVA NOGUEIRA	PROF CTPD PEDAG	01/02/2018	28/02/2018	17	12.11	205.87
146	744789-1-3	ANA LUCIA GONÇALVES SIQUEIRA	PROF CTPD LIC PLENA	05/02/2018	28/02/2018	15	12.11	181.65
147	741478-1-X	ANA LUIZA LUNA MARTINS	PROF CTPD LIC PLENA	01/02/2018	28/02/2018	17	12.11	205.87
148	744215-1-2	ANA LUIZA MARTINS MOREIRA	PROF CTPD LIC PLENA	05/02/2018	28/02/2018	15	12.11	181.65
149	739780-1-7	ANA MAGNOLIA DE CASTRO MARQUES ALVES	PROF CTPD LIC PLENA	01/02/2018	28/02/2018	17	12.11	205.87
150	744751-1-6	ANA MÁRCIA BARBOSA ALVES	PROF CTPD LIC PLENA	01/02/2018	28/02/2018	17	12.11	205.87
151	744317-1-2	ANA MÁRCIA SOARES MOURÃO	PROF CTPD LIC PLENA	05/02/2018	28/02/2018	15	12.11	181.65
152	738994-1-9	ANA MARIA DOS SANTOS	PROF CTPD LIC PLENA	15/02/2018	28/02/2018	10	12.11	121.1
153	745291-1-9	ANA MARIA MATIAS RIBEIRO	PROF CTPD LIC PLENA	01/02/2018	28/02/2018	3	12.11	36.33
154	746354-1-5	ANA MARIA MENDES TEODORICO	PROF CTPD LIC PLENA	01/02/2018	28/02/2018	17	12.11	205.87
155	738464-1-2	ANA MARIA RIBEIRO PEREIRA UCHOA	PROF CTPD LIC PLENA	19/02/2018	28/02/2018	8	12.11	96.88
156	743769-1-6	ANA MARQUES PEREIRA	PROF CTPD LIC PLENA	05/02/2018	28/02/2018	15	12.11	181.65
157	741350-1-3	ANA MONICK LEAL VINHAS	PROF CTPD LIC PLENA	05/02/2018	28/02/2018	15	12.11	181.65
158	741653-1-1	ANA MONTEIRO DE BRITO REBOUCAS	PROF CTPD LIC PLENA	05/02/2018	28/02/2018	15	12.11	181.65
159	740567-1-7	ANA NARAH DA SILVA BRAGA	PROF CTPD LIC PLENA	01/02/2018	28/02/2018	17	12.11	205.87
160	738819-1-9	ANANDREY CUNHA	PROF CTPD 7 SEMESTRE	07/02/2018	28/02/2018	13	12.11	157.43
161	744866-1-4	ANA NERY PEREIRA LEITE	PROF CTPD LIC PLENA	05/02/2018	28/02/2018	11	12.11	133.21
162	742272-1-X	ANA PATRICIA ALVES FERREIRA	PROF CTPD LIC PLENA	01/02/2018	28/02/2018	17	12.11	205.87
163	742991-1-3	ANA PAULA BARROS PINHO	PROF CTPD LIC PLENA	01/02/2018	28/02/2018	17	12.11	205.87
164	742372-1-5	ANA PAULA LINHARES DE SOUSA	PROF CTPD LIC PLENA	01/02/2018	28/02/2018	17	12.11	205.87
165	746420-1-2	ANA PAULA RABELO FEITOSA	PROF CTPD LIC PLENA	01/02/2018	28/02/2018	17	12.11	205.87
166	743296-1-6	ANA PAULA SANTOS DA SILVA	PROF CTPD BACHAREL	01/02/2018	28/02/2018	17	12.11	205.87
167	741164-1-8	ANA RAFAELLY EUGENIO LIMA	PROF CTPD LIC PLENA	01/02/2018	28/02/2018	17	12.11	205.87
168	745565-1-5	ANA RAQUEL BARBOSA DE LIMA FERREIRA	PROF CTPD LIC PLENA	05/02/2018	28/02/2018	15	12.11	181.65
169	742358-1-6	ANA RAQUEL LIMA MENDONÇA	PROF CTPD LIC PLENA	01/02/2018	28/02/2018	17	12.11	205.87
170	746133-1-4	ANA REIVA DE ARAUJO BORGES	PROF CTPD LIC PLENA	01/02/2018	28/02/2018	17	12.11	205.87
171	738901-1-X	ANA RITA DE LIMA	PROF CTPD LIC PLENA	05/02/2018	28/02/2018	15	12.11	181.65
172	740754-1-X	ANA SARAH ALVES DE SOUSA	PROF CTPD LIC PLENA	01/02/2018	28/02/2018	17	12.11	205.87
173	742811-1-7	ANASTACIA MIMOSA ARAUJO SOUSA PEREIRA	PROF CTPD LIC PLENA	01/02/2018	28/02/2018	17	12.11	205.87
174	739193-1-2	ANA TAILA MACIEL JUCA	PROF CTPD LIC PLENA	15/02/2018	28/02/2018	10	12.11	121.1
175	744738-1-4	ANA TALITA DA SILVA BEZERRA	PROF CTPD LIC PLENA	01/02/2018	28/02/2018	17	12.11	205.87
176	742052-1-6	ANA TAMIRES RODRIGUES DE AZEVEDO	PROF CTPD LIC PLENA	01/02/2018	28/02/2018	17	12.11	205.87
177	743541-1-4	ANA TERESA GARCIA PIMENTEL BARBOSA	PROF CTPD LIC PLENA	05/02/2018	28/02/2018	15	12.11	181.65
178	740653-1-7	ANATIANA FREIRE HOLANDA	PROF CTPD LIC PLENA	05/02/2018	28/02/2018	15	12.11	181.65
179	738573-1-7	ANA VALERIA GREGORIO GOMES	PROF CTPD LIC PLENA	05/02/2018	28/02/2018	15	12.11	181.65
180	739263-1-9	ANA VALÉRIA PEREIRA DA SILVA	PROF CTPD LIC PLENA	07/02/2018	28/02/2018	13	12.11	157.43
181	745446-1-4	ANA VANESSA SOUSA DO NASCIMENTO	PROF CTPD LIC PLENA	01/02/2018	28/02/2018	17	12.11	205.87
182	746468-1-6	ANA VLADIA ARAUJO SOUZA	PROF CTPD LIC PLENA	01/02/2018	28/02/2018	17	12.11	205.87
183	746747-1-2	ANDERSON ALVES GOES	PROF CTPD LIC PLENA	01/02/2018	28/02/2018	17	12.11	205.87
184	742690-1-X	ANDERSON DE ARAUJO RIBEIRO	PROF CTPD LIC PLENA	05/02/2018	28/02/2018	15	12.11	181.65
185	743463-1-6	ANDERSON LIVINO SANTOS SILVEIRA	PROF CTPD LIC PLENA	01/02/2018	28/02/2018	17	12.11	205.87
186	739586-1-X	ANDERSON NASCIMENTO DE ANDRADE	PROF CTPD LIC PLENA	01/02/2018	28/02/2018	17	12.11	205.87
187	742392-1-8	ANDERSON SOUSA VAZ	PROF CTPD LIC PLENA	05/02/2018				

ORDEM	MATRICULA	NOME	CARGO OU FUNÇÃO	A PARTIR	ATÉ	QUANT	VALOR	TOTAL
192	743468-1-2	ANDRE CARDOSO ALBUQUERQUE	PROF CTPD LIC PLENA	05/02/2018	28/02/2018	15	12.11	181.65
193	739782-1-1	ANDREIA BEZERRA MORAIS OLIVEIRA	PROF CTPD LIC PLENA	01/02/2018	28/02/2018	17	12.11	205.87
194	742548-1-0	ANDRÉIA PINTO GOMES	PROF CTPD LIC PLENA	01/02/2018	28/02/2018	17	12.11	205.87
195	740745-1-0	ANDRELINE COELHO DA SILVA	PROF CTPD LIC PLENA	01/02/2018	28/02/2018	17	12.11	205.87
196	744640-1-7	ANDRE LUCAS PINTO TEIXEIRA	PROF CTPD 7 SEMESTRE	01/02/2018	28/02/2018	17	12.11	205.87
197	741052-1-1	ANDRÉ LUIS DA SILVEIRA CUNHA	PROF CTPD LIC PLENA	05/02/2018	28/02/2018	15	12.11	181.65
198	743601-1-4	ANDRÉ LUIS OLIVEIRA BENEVIDES	PROF CTPD LIC PLENA	05/02/2018	28/02/2018	15	12.11	181.65
199	739298-1-4	ANDRE LUIZ ROCHA	PROF CTPD LIC PLENA	05/02/2018	28/02/2018	15	12.11	181.65
200	743829-1-6	ANDRESSA MARQUES DE LIMA	PROF CTPD 7 SEMESTRE	05/02/2018	28/02/2018	15	12.11	181.65
201	745084-1-3	ANDRESSA TOMAZ DE OLIVEIRA	PROF CTPD 7 SEMESTRE	05/02/2018	28/02/2018	15	12.11	181.65
202	745267-1-3	ANGELA CARLA CRUZ VIEIRA DOS SANTOS	PROF CTPD LIC PLENA	05/02/2018	28/02/2018	15	12.11	181.65
203	739138-1-0	ANGELA GONÇALVES NOBRE DE LOIOLA	PROF CTPD LIC PLENA	01/02/2018	28/02/2018	17	12.11	205.87
204	744991-1-2	ANGELA MARIA SIMPLICIO PEREIRA	PROF CTPD LIC PLENA	01/02/2018	28/02/2018	17	12.11	205.87
205	740116-1-6	ANGELICA MARIA REINALDO DA SILVA	PROF CTPD LIC PLENA	05/02/2018	28/02/2018	15	12.11	181.65
206	741032-1-9	ANGELITA DAS NEVES MENDES	PROF CTPD LIC PLENA	01/02/2018	28/02/2018	17	12.11	205.87
207	743676-1-5	ANGELO DE FREITAS ABREU	PROF CTPD 7 SEMESTRE	05/02/2018	28/02/2018	15	12.11	181.65
208	744463-1-0	ANILTON DE SOUSA SILVA	PROF CTPD LIC PLENA	05/02/2018	28/02/2018	15	12.11	181.65
209	741491-1-1	ANILTON NOGUEIRA DE MATOS FILHO	PROF CTPD 7 SEMESTRE	15/02/2018	28/02/2018	10	12.11	121.1
210	740482-1-8	ANNA LUCIA RIOS FIGUEREDO DIAS	PROF CTPD LIC PLENA	01/02/2018	28/02/2018	17	12.11	205.87
211	743558-1-1	ANNE KELLY CASTRO DE AMORIM NOGUEIRA	PROF CTPD LIC PLENA	01/02/2018	28/02/2018	17	12.11	205.87
212	741104-1-X	ANTOINE QUEIROZ DE SOUZA	PROF CTPD LIC PLENA	05/02/2018	28/02/2018	15	12.11	181.65
213	743047-1-0	ANTONIA ALICE GONÇALVES GARCIA	PROF CTPD LIC PLENA	01/02/2018	28/02/2018	17	12.11	205.87
214	740873-1-0	ANTONIA ALVES CAVALCANTE	PROF CTPD LIC PLENA	01/02/2018	28/02/2018	17	12.11	205.87
215	743346-1-X	ANTONIA ALVES DE SOUZA	PROF CTPD LIC PLENA	05/02/2018	28/02/2018	15	12.11	181.65
216	741336-1-4	ANTONIA ANGLAINE OLIVEIRA DE SOUSA	PROF CTPD LIC PLENA	05/02/2018	28/02/2018	15	12.11	181.65
217	742900-1-9	ANTONIA CAROLINE RIBEIRO NOGUEIRA	PROF CTPD LIC PLENA	01/02/2018	28/02/2018	17	12.11	205.87
218	738517-1-8	ANTONIA CECILIANY BARBOSA DE OLIVEIRA	PROF CTPD LIC PLENA	01/02/2018	28/02/2018	17	12.11	205.87
219	739932-1-0	ANTONIA CINTIA MENDES FONTENELE	PROF CTPD LIC PLENA	01/02/2018	28/02/2018	17	12.11	205.87
220	745690-1-3	ANTONIA CIRLAEDNA PEREIRA DA SILVA	PROF CTPD LIC PLENA	08/02/2018	28/02/2018	12	12.11	145.32
221	745605-1-2	ANTONIA CLAUDIANE MATIAS DE OLIVEIRA	PROF CTPD LIC PLENA	01/02/2018	28/02/2018	17	12.11	205.87
222	742671-1-4	ANTONIA CLECIANA DA SILVA	PROF CTPD LIC PLENA	01/02/2018	28/02/2018	17	12.11	205.87
223	745492-1-7	ANTONIA CLEIDE MARTINS CAVALCANTE	PROF CTPD LIC PLENA	01/02/2018	28/02/2018	17	12.11	205.87
224	740677-1-9	ANTONIA COUTINHO DE OLIVEIRA RODRIGUES	PROF CTPD LIC PLENA	01/02/2018	28/02/2018	17	12.11	205.87
225	746065-1-2	ANTONIA CRICIA DAS FLORES MACIEL	PROF CTPD LIC PLENA	01/02/2018	28/02/2018	17	12.11	205.87
226	744994-1-4	ANTONIA CRISTIANE BARROS FLOR	PROF CTPD LIC PLENA	01/02/2018	28/02/2018	17	12.11	205.87
227	745449-1-6	ANTONIA CRISTINA DA SILVA SOUSA	PROF CTPD PEDAG	01/02/2018	28/02/2018	17	12.11	205.87
228	745039-1-8	ANTONIA DANILA DOS SANTOS	PROF CTPD LIC PLENA	15/02/2018	28/02/2018	10	12.11	121.1
229	739110-1-X	ANTONIA EDINEUMA RIBEIRO LOPES	PROF CTPD LIC PLENA	05/02/2018	28/02/2018	15	12.11	181.65
230	745432-1-9	ANTONIA ELANE PEREIRA	PROF CTPD LIC PLENA	01/02/2018	28/02/2018	17	12.11	205.87
231	743686-1-1	ANTONIA ELENIRA GONCALVES DE MELO	PROF CTPD LIC PLENA	01/02/2018	28/02/2018	17	12.11	205.87
232	743118-1-4	ANTONIA ELIDIANA GOMES FURTADO	PROF CTPD LIC PLENA	01/02/2018	28/02/2018	17	12.11	205.87
233	742711-1-1	ANTONIA EMANOELLA MOREIRA MOITA	PROF CTPD LIC PLENA	01/02/2018	28/02/2018	17	12.11	205.87
234	745490-1-2	ANTONIA EMIDIA PINHEIRO DA SILVA	PROF CTPD LIC PLENA	01/02/2018	28/02/2018	17	12.11	205.87
235	740215-1-4	ANTONIA EVANGELINA CUSTODIO GONCALVES	PROF CTPD LIC PLENA	01/02/2018	28/02/2018	17	12.11	205.87
236	746148-1-7	ANTONIA EVILANIA DE SOUSA	PROF CTPD LIC PLENA	08/02/2018	28/02/2018	12	12.11	145.32
237	743039-1-9	ANTONIA FERREIRA DE MELO OLIVEIRA	PROF CTPD LIC PLENA	01/02/2018	28/02/2018	17	12.11	205.87
238	740013-1-9	ANTONIA FRANCILENE MESQUITA MOTA DE SOUSA	PROF CTPD LIC PLENA	01/02/2018	28/02/2018	17	12.11	205.87
239	746385-1-1	ANTONIA GECILANE COUTINHO DA SILVA	PROF CTPD LIC PLENA	01/02/2018	28/02/2018	17	12.11	205.87
240	739984-1-7	ANTONIA GERLEIDE DOS SANTOS TEIXEIRA	PROF CTPD 7 SEMESTRE	05/02/2018	28/02/2018	15	12.11	181.65
241	745469-1-9	ANTONIA GERMANA DE LIMA MOREIRA	PROF CTPD LIC PLENA	01/02/2018	28/02/2018	17	12.11	205.87
242	741448-1-0	ANTONIA GILDEANE BARBOSA DO NASCIMENTO	PROF CTPD LIC PLENA	15/02/2018	28/02/2018	10	12.11	121.1
243	747003-1-4	ANTONIA GILMARA SILVINO	PROF CTPD LIC PLENA	01/02/2018	05/02/2018	3	12.11	36.33
244	741787-1-5	ANTONIA GOMES DA SILVA	PROF CTPD LIC PLENA	05/02/2018	28/02/2018	15	12.11	181.65
245	745472-1-4	ANTONIA HONORINDA PINHEIRO	PROF CTPD LIC PLENA	01/02/2018	28/02/2018	17	12.11	205.87
246	741935-1-X	ANTONIA IVNA CABRAL CAVALCANTE	PROF CTPD LIC PLENA	01/02/2018	28/02/2018	17	12.11	205.87
247	740887-1-6	ANTONIA JANAILCE SAMPAIO PINTO	PROF CTPD LIC PLENA	01/02/2018	28/02/2018	17	12.11	205.87
248	742202-1-5	ANTONIA JERUZIANA SOUZA COLARES	PROF CTPD LIC PLENA	01/02/2018	28/02/2018	17	12.11	205.87
249	743037-1-4	ANTONIA JOILZA PIMENTEL CAMBOIM	PROF CTPD LIC PLENA	01/02/2018	28/02/2018	17	12.11	205.87
250	742142-1-5	ANTONIA JOSULENE SOUSA MOTA	PROF CTPD LIC PLENA	01/02/2018	28/02/2018	17	12.11	205.87
251	745367-1-9	ANTONIA JUVENILIA DA GRACA ALBUQUERQUE	PROF CTPD LIC PLENA	01/02/2018	28/02/2018	17	12.11	205.87
252	738518-1-5	ANTONIA KALLINY KELVIA VIEIRA SILVA	PROF CTPD LIC PLENA	01/02/2018	28/02/2018	17	12.11	205.87
253	744960-1-6	ANTONIA LEIDIANE NASCIMENTO COSTA	PROF CTPD LIC PLENA	01/02/2018	28/02/2018	17	12.11	205.87
254	744542-1-6	ANTONIA LEONINA TEODOSIO	PROF CTPD LIC PLENA	01/02/2018	28/02/2018	17	12.11	205.87
255	740883-1-7	ANTONIA LIDIANE ALMEIDA DE LIMA	PROF CTPD LIC PLENA	01/02/2018	28/02/2018	17	12.11	205.87
256	740786-1-3	ANTONIA LUCILEDA LOPES DA SILVA	PROF CTPD LIC PLENA	01/02/2018	28/02/2018	17	12.11	205.87
257	746067-1-7	ANTONIA LUCINEIA SILVA	PROF CTPD LIC PLENA	01/02/2018	28/02/2018	17	12.11	205.87
258	745214-1-X	ANTONIA LUSIANA MELO FERNANDES	PROF CTPD LIC PLENA	01/02/2018	28/02/2018	17	12.11	205.87
259	743655-1-5	ANTONIA LUZIMAR COUTINHO	PROF CTPD LIC PLENA	01/02/2018	28/02/2018	17	12.11	205.87
260	739933-1-8	ANTONIA MAELY DA SILVA ALVES	PROF CTPD BACHAREL	01/02/2018	28/02/2018	17	12.11	205.87
261	740323-1-1	ANTONIA MAGALHAES BARROS	PROF CTPD LIC PLENA	01/02/2018	28/02/2018	17	12.11	205.87
262	744562-1-9	ANTONIA MARIA GUILHERME DOS SANTOS	PROF CTPD LIC PLENA	01/02/2018	28/02/2018	17	12.11	205.87
263	740618-1-8	ANTONIA MARISA BEZERRA MORORO	PROF CTPD LIC PLENA	01/02/2018	28/02/2018	17	12.11	205.87
264	741307-1-2	ANTONIA MAYARA DOS SANTOS MENDES	PROF CTPD LIC PLENA	05/02/2018	28/02/2018	15	12.11	181.65
265	739760-1-4	ANTONIA NATALIA LESSA DE SOUSA	PROF CTPD LIC PLENA	01/02/2018	28/02/2018	17	12.11	205.87
266	739668-1-7	ANTONIA NICELLY PIRES MARQUES	PROF CTPD BACHAREL	01/02/2018	28/02/2018	17	12.11	205.87
267	745474-1-9	ANTONIA NILBERLANIA NOGUEIRA	PROF CTPD LIC PLENA	01/02/2018	28/02/2018	17	12.11	205.87
268	745622-1-3	ANTONIA NOELIA LOPES ROCHA	PROF CTPD LIC PLENA	01/02/2018	28/02/2018	17	12.11	205.87
269	742012-1-0	ANTONIA OZELENE ARRAIS SILVEIRA	PROF CTPD BACHAREL	05/02/2018	28/02/2018	15	12.11	181.65
270	739331-1-0	ANTONIA PAULA GOMES DE OLIVEIRA	PROF CTPD LIC PLENA	05/02/2018	28/02/2018	15	12.11	181.65
271	746009-1-3	ANTONIA PAULINO DOS SANTOS	PROF CTPD LIC PLENA	01/02/2018	28/02/2018	17	12.11	205.87
272	740607-1-4	ANTONIA PEREIRA LEANDROS COELHO	PROF CTPD LIC PLENA	19/02/2018	28/02/2018	8	12.11	96.88
273	741905-1-0	ANTONIA POLIANA DE NEGREIROS SILVA	PROF CTPD LIC PLENA	01/02/2018	28/02/2018	17	12.11	205.87
274	745664-1-3	ANTONIA RAYARA PEREIRA LEMOS	PROF CTPD LIC PLENA	01/02/2018	28/02/2018	17	12.11	205.87
275	746362-1-7	ANTONIA RENATA DOS SANTOS PAULA	PROF CTPD LIC PLENA	01/02/2018	28/02/2018	17	12.11	205.87
276	746000-1-8	ANTONIA ROBERTA PAULO DE ABREU	PROF CTPD LIC PLENA	05/02/2018	28/02/2018	15	12.11	181.65
277	745573-1-7	ANTONIA VERONICA DA COSTA	PROF CTPD LIC PLENA	05/02/2018	28/02/2018	15	12.11	181.65
278	744917-1-5	ANTONIA VITORIA GUILHERME DA SILVA	PROF CTPD PEDAG	01/02/2018	28/02/2018	17	12.11	205.87
279	742756-1-3	ANTONIO ADALBERTO COSTA JUNIOR	PROF CTPD LIC PLENA	01/02/2018	28/02/2018	13	12.11	157.43
280	738427-1-9	ANTONIO ADRIANO DA SILVA LINO	PROF CTPD LIC PLENA	01/02/2018	28/02/2018	17	12.11	205.87
281	741931-1-0	ANTONIO AECIO ESTEVAO DE SOUSA	PROF CTPD LIC PLENA	01/02/2018	28/02/2018	17	12.11	205.87
282	739764-1-3	ANTONIO ALBERTO MARTINS NETO	PROF CTPD LIC PLENA	01/02/2018	28/02/2018	17	12.11	205.87
283	740623-1-8	ANTONIO ALBERTO SOARES VARELA	PROF CTPD LIC PLENA	01/02/2018	28/02/2018	17	12.11	205.87
284	744773-1-3	ANTONIO ALMEIDA CAVALCANTE	PROF CTPD LIC PLENA	01/02/2018	28/02/2018	17	12.11	205.87
285	745751-1-0	ANTONIO ALMEIDA DA SILVA	PROF CTPD LIC PLENA	01/02/2018	28/02/2018	17	12.11	205.87
286	739833-1-2	ANTONIO ANDERSON MAGALHAES BARROSO	PROF CTPD LIC PLENA	01/02/2018	28/02/2018	17	12.11	205.87
287	746070-1-2	ANTONIO ANDERSON MOREIRA	PROF CTPD LIC PLENA	01/02/2018	28/02/2018	17	12.11	205.87
288	745750-1-3	ANTONIO ARTUR SALES VIANA	PROF CTPD LIC PLENA	01/02/2018	28/02/2018	17	12.11	205.87
289	741161-1-6	ANTONIO BRAZ DA SILVA FILHO	PROF CTPD LIC PLENA	01/02/2018	28/02/2018	17	12.11	205.87
290	746255-1-7	ANTONIO BRENNAN DA SILVA LIMA	PROF CTPD LIC PLENA	01/02/2018	28/02/2018	17	12.11	205.87
291	743559-1-9	ANTONIO CARLOS BEZERRA NORONHA	PROF CTPD LIC PLENA	01/02/2018	28/02/2018	17	12.11	205.87
292	742597-1-5	ANTONIO CARLOS DA SILVA	PROF CTPD LIC PLENA	01/02/2018	28/02/2018	17	12.11	205.87
293	739541-1-8	ANTONIO CARLOS FERREIRA SILVA	PROF CTPD LIC PLENA	05/02/2018	28/02/2018	15	12.11	181.65
294	743264-1-2	ANTONIO CARLOS PEREIRA	PROF CTPD LIC PLENA	05/02/2018	28/02/2018	15	12.11	181.65
295	746308-1-2	ANTONIO CARLOS SILVA JUNIOR	PROF CTPD LIC PLENA	01/02/2018	28/02/2018	17	12.11	205.87
296	745552-1-7	ANTONIO CEZAR MESQUITA DE SOUZA	PROF CTPD LIC PLENA	01/02/2018	28/02/2018	17	12.11	205.87
297	742549							



ORDEM	MATRICULA	NOME	CARGO OU FUNÇÃO	A PARTIR	ATÉ	QUANT	VALOR	TOTAL
303	742339-1-0	ANTONIO DENIS TEIXEIRA SOUSA	PROF CTPD LIC PLENA	01/02/2018	28/02/2018	17	12.11	205.87
304	744198-1-X	ANTONIO DEUSDETE LOBO	PROF CTPD LIC PLENA	01/02/2018	28/02/2018	17	12.11	205.87
305	746329-1-2	ANTONIO EDSON LOPES TEIXEIRA	PROF CTPD LIC PLENA	01/02/2018	28/02/2018	17	12.11	205.87
306	741051-1-4	ANTONIO EDY VIDAL DA SILVA	PROF CTPD LIC PLENA	05/02/2018	28/02/2018	15	12.11	181.65
307	738636-1-9	ANTONIO EMILIO CAVALCANTI GURGEL FILHO	PROF CTPD 7 SEMESTRE	05/02/2018	28/02/2018	15	12.11	181.65
308	741266-1-8	ANTONIO ERIDONIO UCHOA DA SILVA	PROF CTPD LIC PLENA	05/02/2018	28/02/2018	15	12.11	181.65
309	746699-1-3	ANTONIO ERIKSON OLIVEIRA SANTIAGO	PROF CTPD LIC PLENA	01/02/2018	28/02/2018	17	12.11	205.87
310	742497-1-X	ANTONIO ERIVALDO DE MACEDO	PROF CTPD LIC PLENA	01/02/2018	28/02/2018	17	12.11	205.87
311	739330-1-3	ANTONIO ERLANILSON TAVARES ALVES	PROF CTPD BACHAREL	05/02/2018	28/02/2018	15	12.11	181.65
312	746680-1-1	ANTONIO EVERARDO DE MOURA	PROF CTPD LIC PLENA	01/02/2018	28/02/2018	17	12.11	205.87
313	741054-1-6	ANTONIO FÁBIO NOBRE NOGUEIRA	PROF CTPD LIC PLENA	05/02/2018	28/02/2018	15	12.11	181.65
314	743007-1-5	ANTONIO FELISBERTO FEITOSA	PROF CTPD LIC PLENA	01/02/2018	28/02/2018	17	12.11	205.87
315	745516-1-0	ANTONIO FRANCISCO RONIELE RODRIGUES PEREIRA	PROF CTPD LIC PLENA	01/02/2018	28/02/2018	17	12.11	205.87
316	745135-1-4	ANTONIO FRANCISCO SAMPAIO DA SILVA	PROF CTPD LIC PLENA	01/02/2018	28/02/2018	17	12.11	205.87
317	743119-1-1	ANTONIO GILMAR MAGALHÃES	PROF CTPD LIC PLENA	01/02/2018	28/02/2018	17	12.11	205.87
318	746290-1-6	ANTONIO GILSON DA SILVA SOUSA	PROF CTPD LIC PLENA	01/02/2018	28/02/2018	17	12.11	205.87
319	739176-1-1	ANTONIO HAMILTON FERNANDES QUEIROZ	PROF CTPD LIC PLENA	05/02/2018	28/02/2018	15	12.11	181.65
320	743897-1-6	ANTONIO HELIO DOS SANTOS COSTA	PROF CTPD LIC PLENA	05/02/2018	28/02/2018	15	12.11	181.65
321	742075-1-0	ANTONIO HELIO LIMA PINTO	PROF CTPD LIC PLENA	01/02/2018	28/02/2018	17	12.11	205.87
322	744608-1-X	ANTONIO HILARIO DA SILVA	PROF CTPD LIC PLENA	01/02/2018	28/02/2018	17	12.11	205.87
323	741479-1-7	ANTONIO IGOR DANTAS CARDOSO	PROF CTPD LIC PLENA	01/02/2018	28/02/2018	17	12.11	205.87
324	746275-1-X	ANTONIO ILTON ALVES DE MORAES	PROF CTPD LIC PLENA	01/02/2018	28/02/2018	17	12.11	205.87
325	745263-1-4	ANTONIO JACINTO DE SOUSA ALVES	PROF CTPD LIC PLENA	05/02/2018	28/02/2018	15	12.11	181.65
326	741541-1-5	ANTONIO JORGEVAN SARAIVA DE MELO	PROF CTPD LIC PLENA	05/02/2018	28/02/2018	15	12.11	181.65
327	742172-1-4	ANTONIO JOSE ALVES PAULINO	PROF CTPD LIC PLENA	01/02/2018	28/02/2018	17	12.11	205.87
328	743441-1-9	ANTÔNIO JOSÉ DE PAULO NETO	PROF CTPD LIC PLENA	05/02/2018	28/02/2018	15	12.11	181.65
329	742073-1-6	ANTONIO JOSÉ FERREIRA DE SOUSA	PROF CTPD LIC PLENA	01/02/2018	28/02/2018	17	12.11	205.87
330	740099-1-3	ANTONIO JOSEMAR DA SILVA SOUSA	PROF CTPD LIC PLENA	01/02/2018	28/02/2018	17	12.11	205.87
331	741015-1-8	ANTONIO JOSE PEREIRA BARROSO	PROF CTPD LIC PLENA	01/02/2018	28/02/2018	17	12.11	205.87
332	740711-1-2	ANTONIO JOSÉ VIEIRA DE ANDRADE	PROF CTPD LIC PLENA	01/02/2018	28/02/2018	17	12.11	205.87
333	738821-1-7	ANTONIO JUNIOR DE MORAES	PROF CTPD LIC PLENA	07/02/2018	28/02/2018	13	12.11	157.43
334	745508-1-9	ANTONIO LAZAROM DE LIMA	PROF CTPD LIC PLENA	01/02/2018	28/02/2018	17	12.11	205.87
335	746043-1-5	ANTONIO LEONEUDO ALVES DA SILVA	PROF CTPD LIC PLENA	01/02/2018	28/02/2018	17	12.11	205.87
336	742321-1-6	ANTONIO LUIS DE SOUZA FERREIRA	PROF CTPD LIC PLENA	05/02/2018	28/02/2018	15	12.11	181.65
337	742512-1-8	ANTONIO MARCELO DE SOUSA	PROF CTPD LIC PLENA	01/02/2018	28/02/2018	17	12.11	205.87
338	746228-1-X	ANTONIO MARCELO VIEIRA BATISTA	PROF CTPD LIC PLENA	01/02/2018	28/02/2018	17	12.11	205.87
339	743059-1-1	ANTONIO MARCIO ELIAS PIMENTEL	PROF CTPD LIC PLENA	01/02/2018	28/02/2018	17	12.11	205.87
340	744374-1-9	ANTONIO MARCIO MAIA	PROF CTPD BACHAREL	05/02/2018	28/02/2018	15	12.11	181.65
341	742973-1-5	ANTONIO MARCOS ALVES ALBUQUERQUE	PROF CTPD LIC PLENA	01/02/2018	28/02/2018	17	12.11	205.87
342	746328-1-5	ANTONIO MARCOS DE LIMA MIRANDA	PROF CTPD LIC PLENA	01/02/2018	28/02/2018	17	12.11	205.87
343	741477-1-2	ANTONIO MARCOS DE OLIVEIRA DOS SANTOS	PROF CTPD LIC PLENA	01/02/2018	28/02/2018	17	12.11	205.87
344	739965-1-1	ANTONIO MARCOS MENEZES DE SOUSA	PROF CTPD LIC PLENA	01/02/2018	28/02/2018	17	12.11	205.87
345	745634-1-4	ANTÔNIO MAYLSON NUNES MEDEIROS	PROF CTPD LIC PLENA	01/02/2018	28/02/2018	17	12.11	205.87
346	743127-1-3	ANTONIO MOREIRA OLIVEIRA	PROF CTPD LIC PLENA	01/02/2018	28/02/2018	17	12.11	205.87
347	740622-1-0	ANTONIO MOREIRA ROLIM FILHO	PROF CTPD LIC PLENA	01/02/2018	28/02/2018	17	12.11	205.87
348	742712-1-9	ANTONIO NARCELIO MACHADO PORTELA	PROF CTPD LIC PLENA	01/02/2018	28/02/2018	17	12.11	205.87
349	746090-1-5	ANTONIO NOGUEIRA DE ALMEIDA JUNIOR	PROF CTPD LIC PLENA	01/02/2018	28/02/2018	17	12.11	205.87
350	741916-1-4	ANTONIO OLIVIO DE OLIVEIRA MACIEL	PROF CTPD BACHAREL	01/02/2018	28/02/2018	17	12.11	205.87
351	746504-1-4	ANTONIO RAMOS DA SILVA RODRIGUES	PROF CTPD LIC PLENA	01/02/2018	28/02/2018	17	12.11	205.87
352	745662-1-9	ANTONIO RAUL AGUIAR DE ARAUJO BARROSO	PROF CTPD LIC PLENA	01/02/2018	28/02/2018	17	12.11	205.87
353	742237-1-0	ANTONIO REGILDO DIAS DE SOUSA	PROF CTPD LIC PLENA	05/02/2018	28/02/2018	15	12.11	181.65
354	743120-1-2	ANTONIO REGINALDO RODRIGUES COSTA CARDOSO	PROF CTPD LIC PLENA	01/02/2018	28/02/2018	17	12.11	205.87
355	745444-1-X	ANTONIO ROBERTO DA SILVA	PROF CTPD 7 SEMESTRE	01/02/2018	28/02/2018	17	12.11	205.87
356	738820-1-X	ANTONIO ROBERTO GOMES DA SILVA	PROF CTPD LIC PLENA	07/02/2018	28/02/2018	13	12.11	157.43
357	743670-1-1	ANTONIO ROMARIO RODRIGUES BEZERRA	PROF CTPD LIC PLENA	01/02/2018	28/02/2018	17	12.11	205.87
358	739930-1-6	ANTONIO RONIEL CAETANO	PROF CTPD LIC PLENA	01/02/2018	28/02/2018	17	12.11	205.87
359	742646-1-1	ANTONIO RONNEY COSTA ARRUDA	PROF CTPD LIC PLENA	01/02/2018	28/02/2018	17	12.11	205.87
360	738695-1-X	ANTONIO SADOK SOARES DE OLIVEIRA	PROF CTPD LIC PLENA	19/02/2018	28/02/2018	8	12.11	96.88
361	742026-1-6	ANTONIO STEPHANO DE FRANCA DA CUNHA	PROF CTPD LIC PLENA	01/02/2018	28/02/2018	17	12.11	205.87
362	745483-1-8	ANTONIO TEIXEIRA LIMA NETO	PROF CTPD LIC PLENA	01/02/2018	28/02/2018	17	12.11	205.87
363	739547-1-1	ANTONIO TIAGO RIBEIRO DE SOUSA	PROF CTPD 7 SEMESTRE	05/02/2018	28/02/2018	15	12.11	181.65
364	742657-1-5	ANTONIO UERIQUE REINALDO BARBOSA	PROF CTPD LIC PLENA	01/02/2018	28/02/2018	17	12.11	205.87
365	744083-1-1	ANTONIO VALGIRLANE MONTEIRO LO	PROF CTPD LIC PLENA	01/02/2018	28/02/2018	17	12.11	205.87
366	745689-1-2	ANTONIO VIEIRA CAMPOS	PROF CTPD LIC PLENA	08/02/2018	28/02/2018	12	12.11	145.32
367	740941-1-2	ANTONIO WELLINGTON FERREIRA DA CRUZ	PROF CTPD LIC PLENA	01/02/2018	28/02/2018	17	12.11	205.87
368	745847-1-3	ANTONIO WILLIAN BASÍLIO VIEIRA	PROF CTPD LIC PLENA	01/02/2018	28/02/2018	17	12.11	205.87
369	745088-1-2	ANTONIO WISSLES DA SILVA	PROF CTPD LIC PLENA	01/02/2018	28/02/2018	17	12.11	205.87
370	745440-1-0	APARECIDA FELIPE DA SILVA	PROF CTPD LIC PLENA	01/02/2018	28/02/2018	17	12.11	205.87
371	739759-1-3	AQUILA DE CASTRO ALVES	PROF CTPD LIC PLENA	01/02/2018	28/02/2018	17	12.11	205.87
372	742975-1-X	ARIADNA AIRES OLIVEIRA	PROF CTPD LIC PLENA	01/02/2018	28/02/2018	17	12.11	205.87
373	739736-1-9	ARIQUEL MARINHO LOURENCO	PROF CTPD LIC PLENA	01/02/2018	28/02/2018	17	12.11	205.87
374	745855-1-5	ARLETE MARIA CANUTO DE HOLANDA	PROF CTPD LIC PLENA	01/02/2018	28/02/2018	17	12.11	205.87
375	744366-1-7	ARLIENE SANTISTEBAN CAMPOS	PROF CTPD BACHAREL	05/02/2018	28/02/2018	15	12.11	181.65
376	745900-1-2	ARLINDO ARAUJO OLIVEIRA	PROF CTPD LIC PLENA	01/02/2018	28/02/2018	17	12.11	205.87
377	738865-1-1	ARNALDO ALVES DE LIMA	PROF CTPD LIC PLENA	07/02/2018	28/02/2018	13	12.11	157.43
378	742232-1-4	ARTHUR MONTEIRO DA SILVA	PROF CTPD LIC PLENA	05/02/2018	28/02/2018	15	12.11	181.65
379	744247-1-6	ARYCLEUDE VIRINO DE LIMA JUNIOR	PROF CTPD LIC PLENA	05/02/2018	28/02/2018	15	12.11	181.65
380	745226-1-0	AUENDY DA SILVA RIBEIRO	PROF CTPD LIC PLENA	05/02/2018	28/02/2018	15	12.11	181.65
381	746679-1-0	AUGUSTO OTHON FARIAS CABRAL	PROF CTPD LIC PLENA	01/02/2018	28/02/2018	17	12.11	205.87
382	741216-1-6	AURELICE FERREIRA DE SOUSA	PROF CTPD LIC PLENA	05/02/2018	28/02/2018	15	12.11	181.65
383	741111-1-4	AURILA BEZERRA ALMEIDA	PROF CTPD LIC PLENA	15/02/2018	28/02/2018	10	12.11	121.1
384	743745-1-4	AURILENE CAVALCANTE RODRIGUES	PROF CTPD LIC PLENA	05/02/2018	28/02/2018	15	12.11	181.65
385	740373-1-3	BENEDITA KELVIA DE FREITAS SILVA	PROF CTPD LIC PLENA	01/02/2018	28/02/2018	17	12.11	205.87
386	739690-1-8	BENEDITO DIOGO MELO OLIVEIRA	PROF CTPD LIC PLENA	01/02/2018	28/02/2018	17	12.11	205.87
387	742373-1-2	BENEDITO VIANA PAES	PROF CTPD LIC PLENA	01/02/2018	28/02/2018	17	12.11	205.87
388	739265-1-3	BENELUCIA PEREIRA BARROSO	PROF CTPD LIC PLENA	05/02/2018	28/02/2018	15	12.11	181.65
389	744294-1-6	BENNE FERNANDES PAULINO	PROF CTPD BACHAREL	05/02/2018	28/02/2018	15	12.11	181.65
390	746229-1-7	BERNADETE BRAGA FELICIANO	PROF CTPD LIC PLENA	01/02/2018	28/02/2018	17	12.11	205.87
391	743814-1-3	BERNARD GRAZIANNE BATISTA LEITE	PROF CTPD LIC PLENA	05/02/2018	28/02/2018	15	12.11	181.65
392	743385-1-8	BLANDINA FEITOZA ALMEIDA	PROF CTPD LIC PLENA	05/02/2018	28/02/2018	15	12.11	181.65
393	741906-1-8	BOZANO LIMA GONÇALVES	PROF CTPD LIC PLENA	01/02/2018	28/02/2018	17	12.11	205.87
394	739539-1-X	BRENA CLESIA LUZ DOMINGOS	PROF CTPD LIC PLENA	05/02/2018	28/02/2018	15	12.11	181.65
395	739840-1-7	BRENA KESIA RIBEIRO ALVES	PROF CTPD LIC PLENA	01/02/2018	28/02/2018	17	12.11	205.87
396	743692-1-9	BRIGIDA RAQUEL ALMEIDA LIMA	PROF CTPD LIC PLENA	01/02/2018	28/02/2018	17	12.11	205.87
397	745544-1-5	BRUNA ARAUJO RODRIGUES	PROF CTPD 7 SEMESTRE	01/02/2018	28/02/2018	17	12.11	205.87
398	746599-1-8	BRUNA DE ARAUJO GOMES	PROF CTPD PEDAG	01/02/2018	28/02/2018	17	12.11	205.87
399	742348-1-X	BRUNA FERREIRA DO NASCIMENTO	PROF CTPD LIC PLENA	05/02/2018	28/02/2018	15	12.11	181.65
400	742899-1-6	BRUNA MARIA SOUSA AMORIM	PROF CTPD LIC PLENA	01/02/2018	28/02/2018	17	12.11	205.87
401	744995-1-1	BRUNA RAQUEL LIMA FLOR VIEIRA	PROF CTPD LIC PLENA	01/02/2018	28/02/2018	17	12.11	205.87
402	741450-1-9	BRUNO DA COSTA SILVA	PROF CTPD LIC PLENA	05/02/2018	28/02/2018	10	12.11	121.1
403	741174-1-4	BRUNO PAULINO DO NASCIMENTO	PROF CTPD LIC PLENA	05/02/2018	28/02/2018	15	12.11	181.65
404	745455-1-3	BRUNO PINHEIRO AMERICO	PROF CTPD LIC PLENA	01/02/2018	28/02/2018	17	12.11	205.87
405	739670-1-5	BRUNO RIBEIRO DE JESUS	PROF CTPD 7 SEMESTRE	01/02/2018	28/02/2018	17	12.11	205.87
406	745949-1-3	BRUNO ROBSON LOPES	PROF CTPD LIC PLENA	01/02/2018	28/02/2018	17	12.11	205.87
407	738862-1-X	CAIO CESAR BARBOSA SOUTO	PROF CTPD LIC PLENA	07/02/2018	28/02/2018	13	12.11	157.43
408	740463-1-2	CAIO HIGO TEIXEIRA CARVALHO LIMA	PROF CTPD BACHAREL	05/02/2018	28/02/2018	15	12.11	181.65

ORDEM	MATRICULA	NOME	CARGO OU FUNÇÃO	A PARTIR	ATÉ	QUANT	VALOR	TOTAL
414	745228-1-5	CAMILA GONÇALVES DELMIRO GOMES	PROF CTPD LIC PLENA	05/02/2018	28/02/2018	15	12.11	181.65
415	741652-1-4	CAMILA MARIA CUNHA DE SOUZA FREITAS	PROF CTPD LIC PLENA	05/02/2018	28/02/2018	15	12.11	181.65
416	744933-1-9	CAMILA MARIA PORTO DA COSTA	PROF CTPD LIC PLENA	01/02/2018	28/02/2018	17	12.11	205.87
417	741323-1-6	CAMILA NADILA PIMENTA MAGALHAES	PROF CTPD LIC PLENA	01/02/2018	28/02/2018	17	12.11	205.87
418	744585-1-3	CAMILA SAMPAIO MOREIRA	PROF CTPD LIC PLENA	01/02/2018	28/02/2018	17	12.11	205.87
419	744656-1-7	CAMILA VIEIRA TEIXEIRA	PROF CTPD LIC PLENA	01/02/2018	28/02/2018	17	12.11	205.87
420	742050-1-1	CAMILLA NUNES MOURAO ROCHA	PROF CTPD LIC PLENA	01/02/2018	28/02/2018	17	12.11	205.87
421	745092-1-5	CANDIDA CLARA DE ARAUJO BARBOSA	PROF CTPD LIC PLENA	01/02/2018	28/02/2018	17	12.11	205.87
422	745674-1-X	CARLA ANDREIA DE OLIVEIRA ARAGO	PROF CTPD LIC PLENA	01/02/2018	28/02/2018	17	12.11	205.87
423	743403-1-8	CARLA EMILIANA BERNARDO DA SILVA	PROF CTPD LIC PLENA	01/02/2018	28/02/2018	17	12.11	205.87
424	743786-1-7	CARLA JOKASTA SANTOS NOGUEIRA BRAGA	PROF CTPD LIC PLENA	05/02/2018	28/02/2018	15	12.11	181.65
425	744501-1-3	CARLA MIKAENE JERONIMO GUIMARAES	PROF CTPD 7 SEMESTRE	05/02/2018	28/02/2018	15	12.11	181.65
426	740324-1-9	CARLA MONICA TEIXEIRA DAVID	PROF CTPD LIC PLENA	01/02/2018	28/02/2018	17	12.11	205.87
427	740817-1-1	CARLA MONTEIRO LINS	PROF CTPD LIC PLENA	01/02/2018	28/02/2018	17	12.11	205.87
428	740449-1-3	CARLAS CRISTINA SARAIVA	PROF CTPD LIC PLENA	01/02/2018	28/02/2018	17	12.11	205.87
429	742452-1-8	CARLIANA OLIVEIRA SILVA	PROF CTPD LIC PLENA	01/02/2018	28/02/2018	17	12.11	205.87
430	739382-1-X	CARLOS ALBERTO SOARES SANTOS	PROF CTPD LIC PLENA	01/02/2018	28/02/2018	17	12.11	205.87
431	740289-1-8	CARLOS ALEXANDRE VASCONCELOS TEIXEIRA	PROF CTPD 7 SEMESTRE	01/02/2018	28/02/2018	17	12.11	205.87
432	741498-1-2	CARLOS ALGUSTO NUNES ARAUJO	PROF CTPD BACHAREL	05/02/2018	28/02/2018	15	12.11	181.65
433	743602-1-1	CARLOS ANDRÉ AIRES DE SOUSA	PROF CTPD LIC PLENA	05/02/2018	28/02/2018	15	12.11	181.65
434	744937-1-8	CARLOS ANDRE COSTA ARAUJO	PROF CTPD LIC PLENA	01/02/2018	28/02/2018	15	12.11	181.65
435	745266-1-6	CARLOS ANDRE PEREIRA DE OLIVEIRA	PROF CTPD LIC PLENA	05/02/2018	28/02/2018	15	12.11	181.65
436	745262-1-7	CARLOS ANTONIO DE SOUZA ARAUJO	PROF CTPD LIC PLENA	05/02/2018	28/02/2018	15	12.11	181.65
437	745713-1-X	CARLOS DOUGLAS ALMEIDA LEANDRO	PROF CTPD LIC PLENA	01/02/2018	28/02/2018	17	12.11	205.87
438	740924-1-1	CARLOS DOUGLAS PAIVA LOPES	PROF CTPD LIC PLENA	01/02/2018	28/02/2018	17	12.11	205.87
439	745874-1-0	CARLOS EDUARDO CORDEIRO TEIXEIRA	PROF CTPD LIC PLENA	01/02/2018	28/02/2018	17	12.11	205.87
440	742862-1-6	CARLOS EDUARDO FERREIRA DORTA	PROF CTPD LIC PLENA	01/02/2018	28/02/2018	17	12.11	205.87
441	742082-1-5	CARLOS EDUARDO SERGIO LIMA	PROF CTPD LIC PLENA	01/02/2018	28/02/2018	17	12.11	205.87
442	744397-1-3	CARLOS FILIPE MELO FALCAO	PROF CTPD 7 SEMESTRE	05/02/2018	28/02/2018	15	12.11	181.65
443	744708-1-5	CARLOS GLAUCON DA SILVA SOUSA	PROF CTPD 7 SEMESTRE	05/02/2018	28/02/2018	15	12.11	181.65
444	743517-1-9	CARLOS HENRIQUE DA SILVA GOMES	PROF CTPD LIC PLENA	05/02/2018	28/02/2018	15	12.11	181.65
445	745095-1-7	CARLOS HENRIQUE GOMES PEREIRA	PROF CTPD 7 SEMESTRE	01/02/2018	28/02/2018	17	12.11	205.87
446	743690-1-4	CARLOS HENRIQUE SOUSA LEITAO	PROF CTPD LIC PLENA	01/02/2018	28/02/2018	17	12.11	205.87
447	744222-1-7	CARLOS MANOEL SOUSA DA COSTA	PROF CTPD BACHAREL	05/02/2018	28/02/2018	15	12.11	181.65
448	745284-1-4	CARLOS MANUEL DO NASCIMENTO	PROF CTPD LIC PLENA	05/02/2018	28/02/2018	15	12.11	181.65
449	743747-1-9	CARLOS OSCAR MAIA ALVES	PROF CTPD LIC PLENA	05/02/2018	28/02/2018	15	12.11	181.65
450	745209-1-X	CARLOS RONY SILVEIRA	PROF CTPD LIC PLENA	01/02/2018	28/02/2018	17	12.11	205.87
451	744120-1-7	CARLUCIA CEZAR LIMA	PROF CTPD LIC PLENA	01/02/2018	28/02/2018	17	12.11	205.87
452	740600-1-3	CARMEM SILVIA SOARES DE OLIVEIRA	PROF CTPD LIC PLENA	01/02/2018	28/02/2018	17	12.11	205.87
453	741171-1-2	CARMENDIO RODRIGUES DA SILVA	PROF CTPD LIC PLENA	05/02/2018	28/02/2018	15	12.11	181.65
454	739839-1-6	CARMEN VIRGINIE SAMPAIO AVELINO	PROF CTPD LIC PLENA	01/02/2018	28/02/2018	17	12.11	205.87
455	744093-1-8	CAROLINA MARQUES EVANGELISTA	PROF CTPD LIC PLENA	01/02/2018	28/02/2018	17	12.11	205.87
456	741040-1-0	CASSIA BEATRIZ RODRIGUES FREIRE	PROF CTPD LIC PLENA	01/02/2018	28/02/2018	17	12.11	205.87
457	744091-1-3	CASSIANO MIGUEL DE OLIVEIRA	PROF CTPD LIC PLENA	01/02/2018	28/02/2018	17	12.11	205.87
458	738697-1-4	CECILIA MARIA RODRIGUES BANDEIRA	PROF CTPD LIC PLENA	05/02/2018	28/02/2018	15	12.11	181.65
459	741854-1-X	CECILIA MORGANA ARAUJO DE SOUZA BARRETO	PROF CTPD LIC PLENA	19/02/2018	28/02/2018	8	12.11	96.88
460	745145-1-0	CELIANE SILVA DE CARVALHO	PROF CTPD LIC PLENA	05/02/2018	28/02/2018	15	12.11	181.65
461	742108-1-3	CELINA MOREIRA LIMA	PROF CTPD LIC PLENA	01/02/2018	28/02/2018	17	12.11	205.87
462	741486-1-1	CESAR AUGUSTO BERNARDO DE FREITAS	PROF CTPD LIC PLENA	15/02/2018	28/02/2018	10	12.11	121.1
463	740400-1-2	CESAR FERREIRA DE FREITAS	PROF CTPD LIC PLENA	01/02/2018	28/02/2018	17	12.11	205.87
464	742269-1-4	CESAR HENRIQUE MELO DE ARAUJO	PROF CTPD LIC PLENA	05/02/2018	28/02/2018	15	12.11	181.65
465	739805-1-8	CESARINA FERREIRA BRAGA	PROF CTPD LIC PLENA	01/02/2018	28/02/2018	17	12.11	205.87
466	739596-1-6	CHRISTIAN GAMA CAVALCANTE	PROF CTPD LIC PLENA	05/02/2018	28/02/2018	15	12.11	181.65
467	740248-1-5	CHRISTIAN PIRES DA SILVA	PROF CTPD LIC PLENA	01/02/2018	28/02/2018	17	12.11	205.87
468	740364-1-4	CICERA ALESSANDRA ALVES DE ALENCAR	PROF CTPD LIC PLENA	01/02/2018	28/02/2018	17	12.11	205.87
469	740495-1-6	CICERA ANTONIA BERNARDO DA PAZ	PROF CTPD LIC PLENA	01/02/2018	09/02/2018	7	12.11	84.77
470	746287-1-0	CICERA ARETHA ALVES LEITE SOUSA	PROF CTPD LIC PLENA	01/02/2018	28/02/2018	17	12.11	205.87
471	740401-1-X	CICERA DANIELE VIEIRA SULIANO	PROF CTPD LIC PLENA	01/02/2018	28/02/2018	17	12.11	205.87
472	740346-1-6	CICERA EVANGELA CARLOS BALBINO	PROF CTPD LIC PLENA	05/02/2018	28/02/2018	15	12.11	181.65
473	740363-1-7	CICERA HILDERVANIA TORQUATO	PROF CTPD LIC PLENA	01/02/2018	28/02/2018	17	12.11	205.87
474	741893-1-8	CICERA KARLA KARINY DE LIMA	PROF CTPD LIC PLENA	01/02/2018	28/02/2018	17	12.11	205.87
475	741903-1-6	CICERA MÁRCIA DOMINGOS DA SILVA	PROF CTPD LIC PLENA	01/02/2018	28/02/2018	17	12.11	205.87
476	740886-1-9	CICERA MARIA DE ALCANTARA	PROF CTPD LIC PLENA	01/02/2018	28/02/2018	17	12.11	205.87
477	738681-1-4	CICERA PEREIRA BASTOS	PROF CTPD LIC PLENA	19/02/2018	28/02/2018	8	12.11	96.88
478	740362-1-2	CICERA REGIANE SILVA RODRIGUES	PROF CTPD LIC PLENA	01/02/2018	28/02/2018	17	12.11	205.87
479	740417-1-X	CICERA ROZEANE FILGUEIRAS FERNANDES	PROF CTPD LIC PLENA	01/02/2018	28/02/2018	17	12.11	205.87
480	740410-1-9	CICERA SAMARIA PINTO DO NASCIMENTO	PROF CTPD LIC PLENA	15/02/2018	28/02/2018	10	12.11	121.1
481	745642-1-6	CICERA SILVANA NOGUEIRA DOS SANTOS	PROF CTPD LIC PLENA	01/02/2018	28/02/2018	17	12.11	205.87
482	740560-1-6	CICERO CELIO GONCALVES SOARES	PROF CTPD LIC PLENA	01/02/2018	28/02/2018	17	12.11	205.87
483	745567-1-X	CICERO DE MOURA ROZENDO NETO	PROF CTPD LIC PLENA	05/02/2018	28/02/2018	15	12.11	181.65
484	739322-1-1	CICERO EUGENIO FERREIRA DA SILVA	PROF CTPD LIC PLENA	05/02/2018	28/02/2018	15	12.11	181.65
485	738512-1-1	CICERO FACUNDO DE MATOS NETO	PROF CTPD LIC PLENA	01/02/2018	28/02/2018	17	12.11	205.87
486	740243-1-9	CICERO RODRIGUES COSTA	PROF CTPD LIC PLENA	01/02/2018	02/02/2018	17	12.11	205.87
487	741904-1-3	CICERO ROMARIO DA SILVA PEREIRA	PROF CTPD LIC PLENA	01/02/2018	28/02/2018	17	12.11	205.87
488	742094-1-6	CIDIANE FEITOZA JACAUNA	PROF CTPD LIC PLENA	01/02/2018	28/02/2018	17	12.11	205.87
489	742500-1-7	CID PASCOAL ROCHA DE SOUSA	PROF CTPD LIC PLENA	05/02/2018	28/02/2018	15	12.11	181.65
490	742849-1-4	CINDIMEIRE LIMA SILVA	PROF CTPD LIC PLENA	05/02/2018	28/02/2018	15	12.11	181.65
491	738992-1-4	CIRIA DE SOUSA SILVA	PROF CTPD LIC PLENA	15/02/2018	28/02/2018	10	12.11	121.1
492	740939-1-4	CIRO JOSE DA SILVEIRA E FREITAS	PROF CTPD LIC PLENA	05/02/2018	28/02/2018	15	12.11	181.65
493	740171-1-8	CLAUDEMIR NUNES TABOSA	PROF CTPD LIC PLENA	01/02/2018	28/02/2018	17	12.11	205.87
494	746898-1-7	CLAUDEVANDA DOS SANTOS	PROF CTPD LIC PLENA	01/02/2018	28/02/2018	17	12.11	205.87
495	741609-1-3	CLAUDIA CARDINALE PEREIRA MOTA	PROF CTPD LIC PLENA	05/02/2018	28/02/2018	15	12.11	181.65
496	746586-1-X	CLAUDIA DA ROCHA DE SOUSA	PROF CTPD LIC PLENA	01/02/2018	28/02/2018	17	12.11	205.87
497	739527-1-9	CLAUDIA FAUSTINO DE OLIVEIRA	PROF CTPD LIC PLENA	07/02/2018	28/02/2018	13	12.11	157.43
498	742020-1-2	CLAUDIA JESSICA DA ROCHA LOPES SILVA	PROF CTPD LIC PLENA	01/02/2018	28/02/2018	17	12.11	205.87
499	741113-1-9	CLAUDIA MARIA BENTO ALVES	PROF CTPD LIC PLENA	01/02/2018	28/02/2018	17	12.11	205.87
500	740419-1-4	CLAUDIANA VIEIRA DA SILVA	PROF CTPD LIC PLENA	01/02/2018	28/02/2018	10	12.11	121.1
501	739806-1-5	CLAUDIANA AGUIAR DE SOUZA FERREIRA	PROF CTPD LIC PLENA	01/02/2018	28/02/2018	17	12.11	205.87
502	740290-1-9	CLAUDIANA TEIXEIRA LIMA SILVA	PROF CTPD LIC PLENA	01/02/2018	28/02/2018	17	12.11	205.87
503	744370-1-X	CLAUDIO ALBANO DE ALBUQUERQUE	PROF CTPD BACHAREL	05/02/2018	28/02/2018	15	12.11	181.65
504	742545-1-9	CLAUDIO CESAR ALVES SIMPLICIO	PROF CTPD LIC PLENA	05/02/2018	28/02/2018	15	12.11	181.65
505	743714-1-8	CLAUDIO PINHEIRO DE ALCANTARA	PROF CTPD LIC PLENA	05/02/2018	28/02/2018	15	12.11	181.65
506	743116-1-X	CLAUDIO WESLEY FERREIRA COSTA	PROF CTPD LIC PLENA	01/02/2018	28/02/2018	17	12.11	205.87
507	741508-1-0	CLAYTON FERREIRA TELES	PROF CTPD BACHAREL	05/02/2018	28/02/2018	15	12.11	181.65
508	743257-1-8	CLEA DE NAZARE SOARES DA COSTA	PROF CTPD LIC PLENA	05/02/2018	28/02/2018	15	12.11	181.65
509	746058-1-8	CLEBER SOUSA OLIVEIRA	PROF CTPD LIC PLENA	01/02/2018	28/02/2018	17	12.11	205.87
510	745384-1-X	CLEGINALDO MOREIRA DA SILVA	PROF CTPD LIC PLENA	01/02/2018	28/02/2018	17	12.11	205.87
511	743372-1-X	CLEICIANE DINIZ MARTINS	PROF CTPD LIC PLENA	01/02/2018	28/02/2018	17	12.11	205.87
512	741169-1-4	CLEICIANE MICHELY DE QUEIROZ SILVA	PROF CTPD LIC PLENA	05/02/2018	28/02/2018	15	12.11	181.65
513	743128-1-0	CLEIDIANA SILVA AGUIAR	PROF CTPD LIC PLENA	01/02/2018	28/02/2018	17	12.11	205.87
514	746981-1-5	CLEIDIANE CASTRO DE OLIVEIRA	PROF CTPD LIC PLENA	01/02/2018	28/02/2018	17	12.11	205.87
515	739682-1-6	CLEIDIANE PINTO DOS SANTOS	PROF CTPD LIC PLENA	01/02/2018	28/02/2018	17	12.11	205.87
516	743560-1-X	CLEIDIANE OLIVEIRA LOPES	PROF CTPD LIC PLENA	01/02/2018	28/02/2018	17	12.11	205.87
517	740919-1-1	CLEILTON MENDES MELO	PROF CTPD LIC PLENA	01/02/2018	28/02/2018	17	12.11	205.87
518	741663-1-8	CLEINE BARBOSA DA SILVA	PROF CTPD BACHAREL	05/02/2018	28/02/2018	15	12.11	181.65
519	745306-1-3	CLENILDO NOGUEIRA GOMES	PROF CTPD LIC PLENA	05/02/2018	28/02/2018	15	12.11	181

ORDEM	MATRICULA	NOME	CARGO OU FUNÇÃO	A PARTIR	ATÉ	QUANT	VALOR	TOTAL
526	739079-1-8	CLIRIS SANTOS DE SOUSA	PROF CTPD LIC PLENA	01/02/2018	02/02/2018	13	12.11	157.43
527	745230-1-3	CLISSE RIBEIRO DE ALMEIDA	PROF CTPD LIC PLENA	05/02/2018	28/02/2018	15	12.11	181.65
528	743715-1-5	CONCEICAO DE MARIA BARROS DE LIMA SOUZA	PROF CTPD LIC PLENA	05/02/2018	28/02/2018	15	12.11	181.65
529	743600-1-7	CONCEIÇÃO FRANCISMEYRE FEITOSA OLIVEIRA	PROF CTPD LIC PLENA	05/02/2018	28/02/2018	15	12.11	181.65
530	744104-1-3	CONCEIÇÃO RODRIGUES DE SOUSA AGUIAR	PROF CTPD LIC PLENA	01/02/2018	28/02/2018	17	12.11	205.87
531	742838-1-0	COSMA DOS SANTOS DAMASCENO	PROF CTPD LIC PLENA	01/02/2018	28/02/2018	17	12.11	205.87
532	745896-1-8	COSMA ELIEUZA RODRIGUES PEREIRA	PROF CTPD LIC PLENA	01/02/2018	28/02/2018	17	12.11	205.87
533	745484-1-5	COSME GOMES DE LIMA	PROF CTPD LIC PLENA	01/02/2018	28/02/2018	17	12.11	205.87
534	740601-1-0	CRISLANDIA ALVES PEREIRA	PROF CTPD LIC PLENA	01/02/2018	28/02/2018	17	12.11	205.87
535	744197-1-2	CRISLANY FERREIRA DE MENDONÇA	PROF CTPD LIC PLENA	01/02/2018	28/02/2018	17	12.11	205.87
536	741894-1-5	CRISTIANA DE OLIVEIRA FEITOSA	PROF CTPD LIC PLENA	01/02/2018	28/02/2018	17	12.11	205.87
537	745394-1-6	CRISTIANA LIMA SOARES	PROF CTPD LIC PLENA	01/02/2018	28/02/2018	17	12.11	205.87
538	739094-1-4	CRISTIANE DO NASCIMENTO OLIVEIRA	PROF CTPD LIC PLENA	05/02/2018	28/02/2018	15	12.11	181.65
539	741250-1-8	CRISTIANE OLIVEIRA MENDES	PROF CTPD LIC PLENA	05/02/2018	28/02/2018	15	12.11	181.65
540	743483-1-9	CRISTIANE RODRIGUES DOS SANTOS	PROF CTPD LIC PLENA	01/02/2018	28/02/2018	17	12.11	205.87
541	744552-1-2	CRISTINA DA SILVA ALVES	PROF CTPD LIC PLENA	01/02/2018	28/02/2018	17	12.11	205.87
542	740756-1-4	CRISTINA DE SOUSA DA SILVA	PROF CTPD LIC PLENA	05/02/2018	28/02/2018	15	12.11	181.65
543	741623-1-2	CRISTOVAM LEITAO GADELHA	PROF CTPD LIC PLENA	05/02/2018	28/02/2018	15	12.11	181.65
544	739881-1-X	CRISTOVAO DE SOUSA GOMES JUNIOR	PROF CTPD 7 SEMESTRE	01/02/2018	28/02/2018	17	12.11	205.87
545	743371-1-2	DAIANA ARAUJO FERREIRA	PROF CTPD LIC PLENA	01/02/2018	28/02/2018	17	12.11	205.87
546	742552-1-3	DAIANE DA SILVA MOURÃO	PROF CTPD LIC PLENA	01/02/2018	28/02/2018	17	12.11	205.87
547	744579-1-6	DAIANE OLIVEIRA MIRANDA	PROF CTPD LIC PLENA	01/02/2018	28/02/2018	17	12.11	205.87
548	740897-1-2	DAIANY FORTINELE ALBUQUERQUE RIBEIRO	PROF CTPD LIC PLENA	01/02/2018	28/02/2018	17	12.11	205.87
549	739992-1-9	DALVA MARIA DE OLIVEIRA PINHEIRO	PROF CTPD LIC PLENA	05/02/2018	28/02/2018	15	12.11	181.65
550	745584-1-0	DALVA NAIRA SAMPAIO FREIRE	PROF CTPD LIC PLENA	01/02/2018	28/02/2018	17	12.11	205.87
551	744074-1-2	DALVAN OLIVEIRA DA SILVA	PROF CTPD LIC PLENA	01/02/2018	28/02/2018	17	12.11	205.87
552	738923-1-7	DAMIANA RODRIGUES DA SILVA	PROF CTPD LIC PLENA	01/02/2018	28/02/2018	17	12.11	205.87
553	740604-1-2	DAMIANA SIMONE CAMILO GOMES	PROF CTPD LIC PLENA	19/02/2018	28/02/2018	8	12.11	96.88
554	746401-1-7	DAMIAO MOREIRA DE SOUSA	PROF CTPD LIC PLENA	01/02/2018	28/02/2018	17	12.11	205.87
555	743402-1-0	DAMIELSON FERREIRA RICARTE	PROF CTPD LIC PLENA	01/02/2018	28/02/2018	17	12.11	205.87
556	747225-1-2	DANIELA BARROSO AGOSTINHO	PROF CTPD LIC PLENA	01/02/2018	09/02/2018	7	12.11	84.77
557	739323-1-9	DANIELA BERNARDA MENEZES	PROF CTPD LIC PLENA	05/02/2018	28/02/2018	15	12.11	181.65
558	745712-1-2	DANIELA FREITAS MAURICIO	PROF CTPD LIC PLENA	01/02/2018	28/02/2018	17	12.11	205.87
559	743640-1-2	DANIEL ALVES DA SILVA	PROF CTPD LIC PLENA	01/02/2018	28/02/2018	17	12.11	205.87
560	738693-1-5	DANIELA MARIA DA SILVA OLIVEIRA	PROF CTPD LIC PLENA	19/02/2018	28/02/2018	8	12.11	96.88
561	739528-1-6	DANIELA MARIA FONTENELE DE SOUSA	PROF CTPD LIC PLENA	07/02/2018	28/02/2018	13	12.11	157.43
562	746170-1-8	DANIELA MOREIRA ARAUJO	PROF CTPD LIC PLENA	01/02/2018	28/02/2018	17	12.11	205.87
563	741188-1-X	DANIELA PEREIRA DE OLIVEIRA	PROF CTPD LIC PLENA	15/02/2018	28/02/2018	10	12.11	121.1
564	744685-1-9	DANIEL DE ALMEIDA HIGINO	PROF CTPD LIC PLENA	05/02/2018	28/02/2018	15	12.11	181.65
565	738750-1-3	DANIEL DE ARAUJO NUNES	PROF CTPD LIC PLENA	05/02/2018	28/02/2018	15	12.11	181.65
566	738911-1-6	DANIEL DE OLIVEIRA ADRIANO	PROF CTPD LIC PLENA	01/02/2018	09/02/2018	7	12.11	84.77
567	744450-1-2	DANIEL DE SALES PINHEIRO	PROF CTPD LIC PLENA	05/02/2018	28/02/2018	15	12.11	181.65
568	738531-1-7	DANIELE BELO DE SOUSA	PROF CTPD LIC PLENA	05/02/2018	28/02/2018	15	12.11	181.65
569	741031-1-1	DANIELE CAVALCANTE BARROSO	PROF CTPD LIC PLENA	01/02/2018	28/02/2018	17	12.11	205.87
570	746027-1-1	DANIELE DE SOUSA PINHO	PROF CTPD LIC PLENA	01/02/2018	28/02/2018	17	12.11	205.87
571	742399-1-9	DANIELE FLORENCIO DE SOUZA	PROF CTPD LIC PLENA	01/02/2018	28/02/2018	17	12.11	205.87
572	743679-1-7	DANIELE RODRIGUES VELOSO	PROF CTPD LIC PLENA	01/02/2018	28/02/2018	17	12.11	205.87
573	738711-1-5	DANIEL GOMES VIANA	PROF CTPD BACHAREL	05/02/2018	28/02/2018	15	12.11	181.65
574	744226-1-6	DANIEL JOSE CUNHA ALBUQUERQUE	PROF CTPD LIC PLENA	05/02/2018	28/02/2018	15	12.11	181.65
575	743121-1-X	DANIELLE ALVES FELIX YOAQUIM	PROF CTPD LIC PLENA	01/02/2018	28/02/2018	17	12.11	205.87
576	743283-1-8	DANIELLE BEZERRA SOUZA	PROF CTPD LIC PLENA	01/02/2018	28/02/2018	15	12.11	181.65
577	740740-1-4	DANIELLE CRISTINA COSTA CAVALCANTE	PROF CTPD LIC PLENA	01/02/2018	28/02/2018	17	12.11	205.87
578	740469-1-6	DANIELLE DA SILVA BRAGA	PROF CTPD LIC PLENA	01/02/2018	28/02/2018	17	12.11	205.87
579	740856-1-X	DANIELLE FREIRE DE SOUSA	PROF CTPD BACHAREL	05/02/2018	28/02/2018	15	12.11	181.65
580	745368-1-6	DANIELLE OLIVEIRA CARVALHO	PROF CTPD LIC PLENA	01/02/2018	28/02/2018	17	12.11	205.87
581	740198-1-1	DANIELLI DE SOUSA MOREIRA	PROF CTPD LIC PLENA	01/02/2018	28/02/2018	17	12.11	205.87
582	742570-1-1	DANIEL MAGALHAES PAIVA	PROF CTPD LIC PLENA	01/02/2018	28/02/2018	17	12.11	205.87
583	738614-1-1	DANIEL MARCIO FONTENELE FARIAS	PROF CTPD BACHAREL	05/02/2018	28/02/2018	15	12.11	181.65
584	744711-1-0	DANIEL MARTINS DOS SANTOS	PROF CTPD LIC PLENA	01/02/2018	28/02/2018	17	12.11	205.87
585	742455-1-X	DANIEL SALES MELO	PROF CTPD LIC PLENA	01/02/2018	28/02/2018	17	12.11	205.87
586	738671-1-8	DANILO JOSE GERMANO GONCALVES	PROF CTPD LIC PLENA	05/02/2018	28/02/2018	15	12.11	181.65
587	741033-1-6	DANISIO DA SILVA PEREIRA	PROF CTPD LIC PLENA	01/02/2018	28/02/2018	17	12.11	205.87
588	739603-1-2	DANNIEL ARAUJO FONSECA	PROF CTPD 7 SEMESTRE	05/02/2018	28/02/2018	15	12.11	181.65
589	740405-1-9	DANUBIA ARAUJO LEITE	PROF CTPD LIC PLENA	01/02/2018	28/02/2018	17	12.11	205.87
590	739136-1-6	DARLISON MARINHO DE OLIVEIRA	PROF CTPD LIC PLENA	05/02/2018	28/02/2018	15	12.11	181.65
591	744754-1-8	DAVID DE ASSIS MOREIRA	PROF CTPD LIC PLENA	01/02/2018	28/02/2018	17	12.11	205.87
592	744774-1-0	DAVID DINIZ DE FREITAS	PROF CTPD LIC PLENA	01/02/2018	28/02/2018	17	12.11	205.87
593	742919-1-0	DAVID JAKSON ALVES DOS SANTOS	PROF CTPD LIC PLENA	01/02/2018	28/02/2018	17	12.11	205.87
594	740563-1-8	DAVID RAMALHO NOBREGA	PROF CTPD LIC PLENA	01/02/2018	28/02/2018	17	12.11	205.87
595	742347-1-2	DAVID RIBEIRO MOURAO	PROF CTPD LIC PLENA	05/02/2018	28/02/2018	15	12.11	181.65
596	745792-1-3	DAVID SANTANA DA SILVA	PROF CTPD LIC PLENA	01/02/2018	28/02/2018	17	12.11	205.87
597	741466-1-9	DAVI GARCIA BEZERRA	PROF CTPD BACHAREL	05/02/2018	28/02/2018	15	12.11	181.65
598	739993-1-6	DAVI JANES MAGALHÃES DE OLIVEIRA	PROF CTPD LIC PLENA	05/02/2018	28/02/2018	15	12.11	181.65
599	740755-1-7	DAVI MESQUITA DE SIQUEIRA	PROF CTPD LIC PLENA	01/02/2018	28/02/2018	17	12.11	205.87
600	740862-1-7	DAVI SOUZA MAGALHAES	PROF CTPD LIC PLENA	01/02/2018	28/02/2018	17	12.11	205.87
601	742813-1-1	DAYANE SIQUEIRA MAGALHÃES	PROF CTPD LIC PLENA	01/02/2018	28/02/2018	17	12.11	205.87
602	745680-1-7	DEBORA BRAGA PRADO ALBUQUERQUE	PROF CTPD LIC PLENA	01/02/2018	28/02/2018	17	12.11	205.87
603	743883-1-0	DEBORA GOMES BRAGA	PROF CTPD LIC PLENA	05/02/2018	28/02/2018	15	12.11	181.65
604	741366-1-3	DEBORAH FREIRE PAULO	PROF CTPD LIC PLENA	05/02/2018	28/02/2018	15	12.11	181.65
605	742297-1-9	DEBORAH MARIA DOS SANTOS	PROF CTPD LIC PLENA	05/02/2018	28/02/2018	15	12.11	181.65
606	745090-1-0	DEBORAH MARYARA DA SILVA	PROF CTPD LIC PLENA	01/02/2018	28/02/2018	17	12.11	205.87
607	743826-1-4	DEBORA KELLY BARBOSA DOS SANTOS	PROF CTPD BACHAREL	01/02/2018	28/02/2018	4	12.11	48.44
608	741788-1-2	DEBORA MARIA FERNANDES DE ARAUJO SENA	PROF CTPD LIC PLENA	05/02/2018	28/02/2018	15	12.11	181.65
609	743134-1-8	DEBORA MENEZES DA COSTA	PROF CTPD LIC PLENA	01/02/2018	28/02/2018	17	12.11	205.87
610	743462-1-9	DEBORA RAQUEL DE VASCONCELOS	PROF CTPD LIC PLENA	01/02/2018	28/02/2018	17	12.11	205.87
611	745858-1-7	DELBER RODRIGUES CAVALCANTE	PROF CTPD LIC PLENA	01/02/2018	28/02/2018	17	12.11	205.87
612	745389-1-6	DENIS DANIEL SENA	PROF CTPD LIC PLENA	01/02/2018	28/02/2018	17	12.11	205.87
613	745531-1-7	DENISE DOURADO DANTAS PONTE	PROF CTPD LIC PLENA	01/02/2018	28/02/2018	17	12.11	205.87
614	740231-1-8	DENISE PORTELA VIANA	PROF CTPD LIC PLENA	01/02/2018	28/02/2018	17	12.11	205.87
615	746316-1-4	DENIS GREIK ALEXANDRE DA SILVA	PROF CTPD LIC PLENA	01/02/2018	28/02/2018	17	12.11	205.87
616	741855-1-7	DENIS JUVENÇO ANDRADE	PROF CTPD LIC PLENA	19/02/2018	28/02/2018	8	12.11	96.88
617	740999-1-2	DENYSE CORREIA DA COSTA	PROF CTPD LIC PLENA	05/02/2018	28/02/2018	15	12.11	181.65
618	745624-1-8	DEUSELINE PAIVA LIMA	PROF CTPD LIC PLENA	01/02/2018	28/02/2018	17	12.11	205.87
619	744481-1-9	DEUSINDA NOGUEIRA DA SILVA ARAUJO	PROF CTPD LIC PLENA	01/02/2018	28/02/2018	17	12.11	205.87
620	743125-1-9	DEUVANI PEREIRA DE LIMA	PROF CTPD LIC PLENA	01/02/2018	28/02/2018	17	12.11	205.87
621	746467-1-9	DEYVID LESSA DE SOUZA	PROF CTPD LIC PLENA	01/02/2018	28/02/2018	17	12.11	205.87
622	739519-1-7	DEYHNY DE PAULA BARROSO MONTEIRO	PROF CTPD LIC PLENA	01/02/2018	28/02/2018	17	12.11	205.87
623	742426-1-8	DIANA FERNANDES LIMA	PROF CTPD 7 SEMESTRE	01/02/2018	28/02/2018	17	12.11	205.87
624	745890-1-4	DIANDRA EUGENIA MUNIZ	PROF CTPD LIC PLENA	01/02/2018	28/02/2018	17	12.11	205.87
625	745590-1-8	DIEGO CAVALCANTE DE OLIVEIRA	PROF CTPD LIC PLENA	05/02/2018	28/02/2018	15	12.11	181.65
626	740746-1-8	DIEGO GOMES DE SOUSA	PROF CTPD LIC PLENA	01/02/2018	28/02/2018	17	12.11	205.87
627	739728-1-7	DIEGO JULIO CONRADO ARAGAO	PROF CTPD LIC PLENA	01/02/2018	28/02/2018	17	12.11	205.87
628	739629-1-9	DIEGO MATOS ARAUJO BARROS	PROF CTPD LIC PLENA	05/02/2018	28/02/2018	15	12.11	181.65
629	741516-1-2	DIEGO MOURAO MESQUITA	PROF CTPD BACHAREL	05/02/2018	28/02/2018	15	12.11	181.65
630	744518-1-0	DIEGO NATHA BONIFACIO RODRIGUES	PROF CTPD BACHAREL	01/02/2018	28/02/2018	17	12.11	205.87
631	742904-1-8	DIEGO TARCIO DA SILVA	PROF CTPD LIC PLENA	01/02/2018	28/02/2018	17	12.11	205.87
632	741617-1-5	DIEGO VALE DA SILVA	PROF CTPD LIC PLENA					



ORDEM	MATRICULA	NOME	CARGO OU FUNÇÃO	A PARTIR	ATÉ	QUANT	VALOR	TOTAL
637	740589-1-4	DIVONAR SILVA SOBRINHO	PROF CTPD LIC PLENA	01/02/2018	28/02/2018	17	12.11	205.87
638	742457-1-4	DOMICIANO VERAS DOS SANTOS	PROF CTPD LIC PLENA	01/02/2018	28/02/2018	17	12.11	205.87
639	745081-1-1	DOUGLAS MONTEIRO DE SOUZA	PROF CTPD LIC PLENA	05/02/2018	28/02/2018	15	12.11	181.65
640	741407-1-8	DOUGLAS NOGUEIRA DA SILVA CAVALCANTE	PROF CTPD LIC PLENA	05/02/2018	28/02/2018	15	12.11	181.65
641	740242-1-1	DOUGLAS SANTIAGO DE LIMA	PROF CTPD LIC PLENA	01/02/2018	28/02/2018	17	12.11	205.87
642	738428-1-6	DULCIMAR VIEIRA NOGUEIRA PEREIRA	PROF CTPD LIC PLENA	01/02/2018	28/02/2018	17	12.11	205.87
643	744658-1-1	DYONNES GOMES PAULO	PROF CTPD LIC PLENA	01/02/2018	28/02/2018	17	12.11	205.87
644	744936-1-0	EDCARLOS FERREIRA DA COSTA	PROF CTPD LIC PLENA	01/02/2018	28/02/2018	15	12.11	181.65
645	739475-1-0	EDENILDO GOMES RIBEIRO	PROF CTPD LIC PLENA	07/02/2018	28/02/2018	13	12.11	157.43
646	744353-1-9	EDESON DOS SANTOS SILVA	PROF CTPD LIC PLENA	05/02/2018	28/02/2018	15	12.11	181.65
647	746487-1-1	EDGEFERSON DE OLIVEIRA ALENCAR	PROF CTPD LIC PLENA	01/02/2018	28/02/2018	17	12.11	205.87
648	746257-1-1	EDGLE GONCALVES SANTOS DA SILVA	PROF CTPD LIC PLENA	01/02/2018	28/02/2018	17	12.11	205.87
649	738708-1-X	EDICHANDSON GONCALVES COSTA	PROF CTPD LIC PLENA	05/02/2018	28/02/2018	15	12.11	181.65
650	740759-1-6	EDICLEISON DE FREITAS CARDOSO	PROF CTPD 7 SEMESTRE	05/02/2018	28/02/2018	15	12.11	181.65
651	741824-1-0	EDILANDIA DE SOUSA MESQUITA	PROF CTPD LIC PLENA	01/02/2018	28/02/2018	17	12.11	205.87
652	742133-1-6	EDILANE SILVA MOREIRA	PROF CTPD LIC PLENA	01/02/2018	28/02/2018	17	12.11	205.87
653	740361-1-2	EDILANIA REGINALDO ALVES	PROF CTPD LIC PLENA	01/02/2018	28/02/2018	17	12.11	205.87
654	740960-1-8	EDILBERTO GOIS GOMES	PROF CTPD LIC PLENA	05/02/2018	28/02/2018	15	12.11	181.65
655	741606-1-1	EDILENE FERREIRA LIMA MARTINS	PROF CTPD LIC PLENA	01/02/2018	28/02/2018	17	12.11	205.87
656	745259-1-1	EDINALDO DO NASCIMENTO SILVA	PROF CTPD LIC PLENA	01/02/2018	28/02/2018	17	12.11	205.87
657	744641-1-4	EDINARA JANE PINTO	PROF CTPD LIC PLENA	01/02/2018	28/02/2018	17	12.11	205.87
658	742305-1-2	EDINARDO SOUZA GOMES	PROF CTPD 7 SEMESTRE	05/02/2018	28/02/2018	15	12.11	181.65
659	741310-1-8	EDISLEY MAYRA DOS SANTOS MENDES	PROF CTPD LIC PLENA	05/02/2018	28/02/2018	15	12.11	181.65
660	738823-1-1	EDIVALDO ARAUJO JUNIOR	PROF CTPD LIC PLENA	07/02/2018	28/02/2018	13	12.11	157.43
661	746615-1-3	EDJANE DE LIMA ALVES	PROF CTPD LIC PLENA	01/02/2018	28/02/2018	17	12.11	205.87
662	741388-1-0	EDJANE GALVÃO MARTINS	PROF CTPD LIC PLENA	15/02/2018	28/02/2018	10	12.11	121.1
663	744201-1-7	EDMAR GONCALVES JUNIOR	PROF CTPD LIC PLENA	01/02/2018	28/02/2018	17	12.11	205.87
664	744597-1-4	EDMAR PASSOS SANTOS	PROF CTPD LIC PLENA	01/02/2018	28/02/2018	17	12.11	205.87
665	742837-1-3	EDME SOUZA COSTA	PROF CTPD LIC PLENA	01/02/2018	28/02/2018	17	12.11	205.87
666	739485-1-7	EDMILSON RODRIGUES MOREIRA	PROF CTPD LIC PLENA	01/02/2018	28/02/2018	17	12.11	205.87
667	741178-1-3	EDNA FERREIRA RODRIGUES DE PAULA	PROF CTPD LIC PLENA	05/02/2018	28/02/2018	15	12.11	181.65
668	740450-1-4	EDNALDO ALVES DE SOUSA	PROF CTPD LIC PLENA	01/02/2018	28/02/2018	17	12.11	205.87
669	738801-1-4	EDNA MARIA DA CUNHA SANTOS	PROF CTPD LIC PLENA	01/02/2018	28/02/2018	17	12.11	205.87
670	739861-1-7	EDNA NIAGARA MOURAO PINHEIRO	PROF CTPD LIC PLENA	01/02/2018	28/02/2018	17	12.11	205.87
671	745112-1-X	EDNARDO EVANGELISTA BATISTA	PROF CTPD LIC PLENA	05/02/2018	28/02/2018	15	12.11	181.65
672	739529-1-3	EDNATO XIMENES DE SOUZA	PROF CTPD LIC PLENA	07/02/2018	28/02/2018	13	12.11	157.43
673	745091-1-8	EDSON SOUSA PINHEIRO	PROF CTPD LIC PLENA	01/02/2018	28/02/2018	17	12.11	205.87
674	745109-1-4	EDUARDO SILVA REIS	PROF CTPD LIC PLENA	05/02/2018	28/02/2018	15	12.11	181.65
675	739262-1-1	EDVALDO MORAIS VERAS JUNIOR	PROF CTPD 7 SEMESTRE	07/02/2018	28/02/2018	13	12.11	157.43
676	738473-1-1	EDYSON RIBEIRO DE OLIVEIRA	PROF CTPD LIC PLENA	19/02/2018	28/02/2018	8	12.11	96.88
677	739788-1-5	EDYVANGELA SILVA RODRIGUES MARTINS	PROF CTPD LIC PLENA	01/02/2018	28/02/2018	17	12.11	205.87
678	742566-1-9	EGGLARDO MENDES DE OLIVEIRA	PROF CTPD LIC PLENA	01/02/2018	28/02/2018	17	12.11	205.87
679	741127-1-4	EGUIBERTO ALVES MOTA	PROF CTPD LIC PLENA	01/02/2018	28/02/2018	17	12.11	205.87
680	746712-1-7	ELAINE CRISTINA DO NASCIMENTO MARCIANO	PROF CTPD LIC PLENA	01/02/2018	28/02/2018	17	12.11	205.87
681	745061-1-9	ELAINE CRISTINA SALES BEZERRA DA SILVA	PROF CTPD LIC PLENA	01/02/2018	28/02/2018	17	12.11	205.87
682	744753-1-0	ELAINE PONTES LIMA FREIRE	PROF CTPD LIC PLENA	01/02/2018	28/02/2018	17	12.11	205.87
683	743387-1-2	ELAINE SALES DE SENA	PROF CTPD LIC PLENA	05/02/2018	28/02/2018	15	12.11	181.65
684	740519-1-X	ELAINE TELES FERREIRA	PROF CTPD LIC PLENA	01/02/2018	28/02/2018	17	12.11	205.87
685	744786-1-1	ELCIMARIA DINIZ DE FREITAS MARIANO	PROF CTPD LIC PLENA	05/02/2018	28/02/2018	15	12.11	181.65
686	744029-1-7	ELCY BARBOSA VALE FERNANDES	PROF CTPD LIC PLENA	05/02/2018	28/02/2018	15	12.11	181.65
687	740651-1-2	ELDER BARBOSA COSTA	PROF CTPD 7 SEMESTRE	05/02/2018	28/02/2018	15	12.11	181.65
688	743878-1-0	ELEANDRO FERNANDES DE AZEVEDO	PROF CTPD BACHAREL	05/02/2018	28/02/2018	15	12.11	181.65
689	739645-1-2	ELEN DIANY RODRIGUES MENDES	PROF CTPD LIC PLENA	05/02/2018	28/02/2018	15	12.11	181.65
690	742501-1-4	ELENILDA OLIVEIRA SIMOES	PROF CTPD LIC PLENA	05/02/2018	28/02/2018	15	12.11	181.65
691	746676-1-9	ELIABE DE ALMEIDA ARAUJO	PROF CTPD LIC PLENA	01/02/2018	28/02/2018	17	12.11	205.87
692	739589-1-1	ELIANDRA DOS SANTOS SILVA	PROF CTPD LIC PLENA	01/02/2018	28/02/2018	17	12.11	205.87
693	742666-1-4	ELIANDRO MESQUITA MAGALHAES	PROF CTPD LIC PLENA	01/02/2018	28/02/2018	17	12.11	205.87
694	741600-1-8	ELIANE ALVES GOMES	PROF CTPD LIC PLENA	01/02/2018	28/02/2018	17	12.11	205.87
695	743194-1-6	ELIANE DE AMORIM OLIVEIRA	PROF CTPD LIC PLENA	01/02/2018	28/02/2018	17	12.11	205.87
696	738853-1-0	ELIANE RIBEIRO FREITAS RODRIGUES	PROF CTPD LIC PLENA	05/02/2018	28/02/2018	15	12.11	181.65
697	746419-1-1	ELIAS FELIPE NERY	PROF CTPD LIC PLENA	01/02/2018	28/02/2018	17	12.11	205.87
698	741756-1-9	ELIEUDA SANTANA ALVES LIMA	PROF CTPD LIC PLENA	05/02/2018	28/02/2018	15	12.11	181.65
699	744227-1-3	ELIEZER EVANGELISTA DE SOUSA	PROF CTPD LIC PLENA	05/02/2018	28/02/2018	15	12.11	181.65
700	739877-1-7	ELIEZER RODRIGUES MENESES	PROF CTPD LIC PLENA	01/02/2018	28/02/2018	17	12.11	205.87
701	742555-1-5	ELINALDO ANDRADE FERREIRA	PROF CTPD LIC PLENA	01/02/2018	28/02/2018	17	12.11	205.87
702	744030-1-8	ELINDA ALVES CORREIA	PROF CTPD LIC PLENA	01/02/2018	28/02/2018	17	12.11	205.87
703	738444-1-X	ELIOSVANIA RODRIGUES GREGORIO	PROF CTPD LIC PLENA	05/02/2018	28/02/2018	15	12.11	181.65
704	739326-1-0	ELISANDRA DA COSTA ROQUE	PROF CTPD LIC PLENA	05/02/2018	28/02/2018	15	12.11	181.65
705	745157-1-1	ELISANGELA ARAUJO SOARES	PROF CTPD LIC PLENA	05/02/2018	28/02/2018	15	12.11	181.65
706	745197-1-7	ELISANGELA DE LIMA CARMO	PROF CTPD LIC PLENA	01/02/2018	28/02/2018	17	12.11	205.87
707	740360-1-5	ELISÂNGELA FERREIRA DA SILVA	PROF CTPD LIC PLENA	01/02/2018	28/02/2018	17	12.11	205.87
708	738824-1-9	ELISETE LOIOLA DE SOUZA	PROF CTPD LIC PLENA	07/02/2018	28/02/2018	13	12.11	157.43
709	742270-1-5	ELISGLAYSON CALVACANTE DE FREITAS	PROF CTPD LIC PLENA	05/02/2018	28/02/2018	15	12.11	181.65
710	742051-1-9	ELIS JUNIOR DOURADO DE SOUSA	PROF CTPD LIC PLENA	01/02/2018	28/02/2018	17	12.11	205.87
711	742760-1-6	ELISONETE COSTA VIANA	PROF CTPD LIC PLENA	07/02/2018	28/02/2018	13	12.11	157.43
712	740010-1-7	ELIS REGINA TEIXEIRA SOUSA	PROF CTPD LIC PLENA	01/02/2018	28/02/2018	17	12.11	205.87
713	740857-1-7	ELITHA GARDENIA PAULINO SOUTO	PROF CTPD LIC PLENA	05/02/2018	28/02/2018	15	12.11	181.65
714	742655-1-0	ELIVELTON RODRIGUES LIMA	PROF CTPD LIC PLENA	01/02/2018	28/02/2018	17	12.11	205.87
715	744778-1-X	ELIZABETE FERREIRA DOS SANTOS LIMA	PROF CTPD LIC PLENA	01/02/2018	28/02/2018	17	12.11	205.87
716	743984-1-3	ELIZABETH FEITOSA DO NASCIMENTO	PROF CTPD LIC PLENA	05/02/2018	28/02/2018	15	12.11	181.65
717	739676-1-9	ELIZABETH CRISTINA FERREIRA DA SILVA	PROF CTPD LIC PLENA	01/02/2018	28/02/2018	10	12.11	121.1
718	739342-1-4	ELIZANGELA ESCOSSIO BARBOSA	PROF CTPD LIC PLENA	01/02/2018	28/02/2018	17	12.11	205.87
719	742734-1-6	ELIZANGELA MARTINS DE ARAUJO MOTA	PROF CTPD LIC PLENA	01/02/2018	28/02/2018	17	12.11	205.87
720	745735-1-7	ELIZA RAQUEL NUNES GIRÃO	PROF CTPD LIC PLENA	01/02/2018	28/02/2018	17	12.11	205.87
721	740304-1-6	ELIZE REGINA DA CRUZ VAZ	PROF CTPD LIC PLENA	01/02/2018	28/02/2018	17	12.11	205.87
722	742109-1-0	ELIZIANE CRISTINA FERREIRA ALVES	PROF CTPD LIC PLENA	01/02/2018	28/02/2018	17	12.11	205.87
723	746760-1-4	ELOISA FREITAS DA SILVA	PROF CTPD LIC PLENA	01/02/2018	28/02/2018	17	12.11	205.87
724	739266-1-0	ELOIZA MARIA FONTENELE MORAES	PROF CTPD LIC PLENA	05/02/2018	28/02/2018	15	12.11	181.65
725	740654-1-4	ELSA HONORATO RIBEIRO BASTOS	PROF CTPD LIC PLENA	05/02/2018	28/02/2018	15	12.11	181.65
726	742946-1-8	ELVIRA MARIA DE LIMA	PROF CTPD LIC PLENA	01/02/2018	28/02/2018	17	12.11	205.87
727	745936-1-5	ELVIS DA SILVA RODRIGUES	PROF CTPD LIC PLENA	01/02/2018	28/02/2018	17	12.11	205.87
728	741073-1-1	ELYS AYNA BEZERRA EVANGELISTA DE PINHO	PROF CTPD LIC PLENA	01/02/2018	28/02/2018	17	12.11	205.87
729	738765-1-6	EMANOEL FELIPE FERREIRA DOS ANJOS	PROF CTPD LIC PLENA	05/02/2018	28/02/2018	15	12.11	181.65
730	738741-1-4	EMANOEL LIMA DO NASCIMENTO	PROF CTPD LIC PLENA	01/02/2018	28/02/2018	17	12.11	205.87
731	739471-1-1	EMANOEL RODRIGUES MOURA	PROF CTPD LIC PLENA	07/02/2018	28/02/2018	13	12.11	157.43
732	739994-1-3	EMANOELYNA GONÇALVES JUCA	PROF CTPD LIC PLENA	05/02/2018	28/02/2018	15	12.11	181.65
733	742905-1-5	EMANUEL FREITAS BENTO	PROF CTPD LIC PLENA	01/02/2018	28/02/2018	17	12.11	205.87
734	740103-1-8	EMANUELLE BARROS OLIVEIRA	PROF CTPD LIC PLENA	01/02/2018	28/02/2018	17	12.11	205.87
735	741177-1-6	EMANUEL PEREIRA DOS SANTOS	PROF CTPD LIC PLENA	05/02/2018	28/02/2018	15	12.11	181.65
736	743111-1-3	EMANUEL VERAS MARTINS	PROF CTPD LIC PLENA	01/02/2018	28/02/2018	17	12.11	205.87
737	740288-1-0	EMANUELY BARROSO MAGNO SOUSA	PROF CTPD LIC PLENA	01/02/2018	28/02/2018	17	12.11	205.87
738	741789-1-X	EMERSON FERREIRA FERNANDES	PROF CTPD LIC PLENA	05/02/2018	28/02/2018	15	12.11	181.65
739	741112-1-1	EMERSON LUVANOR NASCIMENTO ALVES	PROF CTPD LIC PLENA	01/02/2018	28/02/2018	17	12.11	205.87
740	742458-1-1	EMERSON ROARKY SABAIA MONTE	PROF CTPD LIC PLENA	01/02/2018	28/02/2018	17	12.11	205.87
741	739923-1-1	EMERSON SOUSA ROCHA	PROF CTPD LIC PLENA	01/02/2018	28/02/2018	17	12.11	205.87
742	745901-1-X	EMERSON TELES VIANA	PROF CTPD LIC PLENA	01/02/2018	28/02/2018	17	12.11	205.87
743	742700							

ORDEM	MATRICULA	NOME	CARGO OU FUNÇÃO	A PARTIR	ATÉ	QUANT	VALOR	TOTAL
749	744514-1-1	ERIBERTO UALISON CRUZ ROCHA	PROF CTPD LIC PLENA	01/02/2018	28/02/2018	17	12.11	205.87
750	743566-1-3	ÉRICA BEZERRA COSTA	PROF CTPD LIC PLENA	01/02/2018	28/02/2018	17	12.11	205.87
751	738940-1-8	ÉRICA JANE DE LIMA ALMEIDA	PROF CTPD LIC PLENA	01/02/2018	28/02/2018	17	12.11	205.87
752	741101-1-8	ÉRICA MARIA ROCHA BANDEIRA	PROF CTPD LIC PLENA	05/02/2018	28/02/2018	15	12.11	181.65
753	744228-1-0	ÉRICA MAYARA NATALENSE MELO	PROF CTPD LIC PLENA	05/02/2018	28/02/2018	15	12.11	181.65
754	744498-1-6	ÉRICA YASMINE FERREIRA VERAS	PROF CTPD LIC PLENA	05/02/2018	28/02/2018	15	12.11	181.65
755	740445-1-4	ERIKA BARBOSA JUNIOR	PROF CTPD LIC PLENA	01/02/2018	28/02/2018	17	12.11	205.87
756	743603-1-9	ÉRIKA MARIA MOREIRA BESSA	PROF CTPD LIC PLENA	05/02/2018	28/02/2018	15	12.11	181.65
757	746489-1-6	ERIVELTON ALDINO DA SILVA	PROF CTPD LIC PLENA	01/02/2018	28/02/2018	17	12.11	205.87
758	745950-1-4	ERMIVAN MENDES MOURA	PROF CTPD LIC PLENA	01/02/2018	28/02/2018	17	12.11	205.87
759	746297-1-7	ERNADES ALVES DANTAS	PROF CTPD 7 SEMESTRE	01/02/2018	28/02/2018	17	12.11	205.87
760	743646-1-6	ERNIKELVYA BEZERRA VIANA	PROF CTPD LIC PLENA	01/02/2018	28/02/2018	17	12.11	205.87
761	745443-1-2	ESIO COELHO HOLANDA	PROF CTPD LIC PLENA	01/02/2018	28/02/2018	17	12.11	205.87
762	740885-1-1	ESMENIA MELO ARAUJO FURTADO	PROF CTPD LIC PLENA	01/02/2018	28/02/2018	17	12.11	205.87
763	746710-1-2	ESPEDITA MARIA DE OLIVEIRA	PROF CTPD LIC PLENA	01/02/2018	09/02/2018	7	12.11	84.77
764	743043-1-1	ESPEDITO APOLONIO DE ALMEIDA JUNIOR	PROF CTPD LIC PLENA	01/02/2018	28/02/2018	17	12.11	205.87
765	744770-1-1	ESTELA SHIRLEY FELIPE ROCHA	PROF CTPD LIC PLENA	01/02/2018	28/02/2018	17	12.11	205.87
766	745795-1-5	ETIENIA ARAUJO DA SILVA	PROF CTPD LIC PLENA	01/02/2018	28/02/2018	17	12.11	205.87
767	745554-1-1	EUFRAZIA CRISTINA GOMES MEDEIROS	PROF CTPD LIC PLENA	01/02/2018	28/02/2018	17	12.11	205.87
768	741429-1-5	EUGENIA XAVIER DE SOUZA	PROF CTPD LIC PLENA	15/02/2018	28/02/2018	10	12.11	121.1
769	742920-1-1	EUSINAR AUGUSTINHO DA SILVA	PROF CTPD LIC PLENA	01/02/2018	28/02/2018	17	12.11	205.87
770	743455-1-4	EUZUILA TEIXEIRA LOIOLA	PROF CTPD LIC PLENA	01/02/2018	28/02/2018	17	12.11	205.87
771	745987-1-4	EVA ALVES DE MELO	PROF CTPD LIC PLENA	01/02/2018	28/02/2018	17	12.11	205.87
772	744813-1-0	EVALDO FERNANDES DA SILVA	PROF CTPD LIC PLENA	05/02/2018	28/02/2018	15	12.11	181.65
773	741910-1-0	EVANDA RODRIGUES TORRES	PROF CTPD LIC PLENA	01/02/2018	28/02/2018	17	12.11	205.87
774	740881-1-2	EVANDRO BARBOSA DE SOUSA	PROF CTPD LIC PLENA	01/02/2018	28/02/2018	17	12.11	205.87
775	742110-1-1	EVANGELINA DA SILVA FREITAS	PROF CTPD LIC PLENA	01/02/2018	28/02/2018	17	12.11	205.87
776	746466-1-1	EVANIA MARIA PONTES CARNAUBA	PROF CTPD LIC PLENA	01/02/2018	28/02/2018	17	12.11	205.87
777	742081-1-8	EVÂNIA MARTINS GUERRA	PROF CTPD LIC PLENA	01/02/2018	28/02/2018	17	12.11	205.87
778	745222-1-1	EVÂNIA MARTINS REINALDO	PROF CTPD LIC PLENA	05/02/2018	28/02/2018	15	12.11	181.65
779	744482-1-6	EVELAYNE COSTA GOMES	PROF CTPD LIC PLENA	01/02/2018	28/02/2018	17	12.11	205.87
780	741632-1-1	EVELIZE TEIXEIRA DE OLIVEIRA SOUSA	PROF CTPD BACHAREL	05/02/2018	28/02/2018	8	12.11	96.88
781	745349-1-0	EVELYN SOARES CORREIA	PROF CTPD LIC PLENA	05/02/2018	28/02/2018	15	12.11	181.65
782	739832-1-5	EVERTON LUIZ OLIVEIRA NUNES	PROF CTPD LIC PLENA	01/02/2018	28/02/2018	17	12.11	205.87
783	745640-1-1	EXPEDITA ALVES DO NASCIMENTO	PROF CTPD LIC PLENA	01/02/2018	28/02/2018	17	12.11	205.87
784	742316-1-6	EXPEDITO DE HOLANDA CAMPELO NETO	PROF CTPD LIC PLENA	01/02/2018	01/02/2018	17	12.11	205.87
785	741737-1-3	FABIA DA SILVA SILVEIRA DA COSTA	PROF CTPD LIC PLENA	05/02/2018	28/02/2018	15	12.11	181.65
786	739850-1-3	FABIA MARIA ALVES MAGALHÃES	PROF CTPD LIC PLENA	01/02/2018	28/02/2018	17	12.11	205.87
787	738685-1-3	FABIANA ARAUJO LOPES	PROF CTPD LIC PLENA	19/02/2018	28/02/2018	8	12.11	96.88
788	746339-1-9	FABIANA DE LIMA TELES	PROF CTPD LIC PLENA	01/02/2018	28/02/2018	17	12.11	205.87
789	741616-1-8	FABIANA DE QUEIROZ CORREA	PROF CTPD LIC PLENA	05/02/2018	28/02/2018	15	12.11	181.65
790	746634-1-9	FABIANA DO NASCIEMTNO TEIXEIRA	PROF CTPD 7 SEMESTRE	01/02/2018	28/02/2018	17	12.11	205.87
791	741030-1-4	FABIANA LIMA BEZERRA MESQUITA	PROF CTPD LIC PLENA	01/02/2018	28/02/2018	17	12.11	205.87
792	740199-1-9	FABIANA VERA CRUZ DOS SANTOS	PROF CTPD LIC PLENA	01/02/2018	28/02/2018	17	12.11	205.87
793	739878-1-4	FABIANE SOUSA CARNEIRO	PROF CTPD LIC PLENA	01/02/2018	28/02/2018	17	12.11	205.87
794	744621-1-1	FÁBIO ALVES DE ARAÚJO	PROF CTPD LIC PLENA	01/02/2018	28/02/2018	17	12.11	205.87
795	740915-1-2	FABIO AVILA CUNHA	PROF CTPD LIC PLENA	01/02/2018	28/02/2018	17	12.11	205.87
796	745201-1-1	FABIO DA SILVA OLIVEIRA	PROF CTPD LIC PLENA	01/02/2018	28/02/2018	17	12.11	205.87
797	740855-1-2	FABIO GONZAGA DOS REIS	PROF CTPD LIC PLENA	07/02/2018	28/02/2018	13	12.11	157.43
798	742077-1-5	FABIO LEITAO MUNIZ	PROF CTPD 7 SEMESTRE	01/02/2018	28/02/2018	17	12.11	205.87
799	741856-1-4	FÁBIO MÁSSIMO ALVES GUERREIRO	PROF CTPD LIC PLENA	19/02/2018	28/02/2018	8	12.11	96.88
800	745566-1-2	FÁBIO SANTOS DA SILVA	PROF CTPD LIC PLENA	05/02/2018	28/02/2018	15	12.11	181.65
801	741390-1-9	FABRICIA PEREIRA DE OLIVEIRA SILVA	PROF CTPD LIC PLENA	15/02/2018	28/02/2018	10	12.11	121.1
802	740741-1-1	FABRICIO CARMO DE SOUSA	PROF CTPD LIC PLENA	01/02/2018	28/02/2018	17	12.11	205.87
803	743321-1-0	FABRICIO LIMA DE MATOS	PROF CTPD LIC PLENA	05/02/2018	28/02/2018	15	12.11	181.65
804	742514-1-2	FABRICIO MARTINS DE SOUSA	PROF CTPD LIC PLENA	01/02/2018	28/02/2018	17	12.11	205.87
805	741654-1-9	FABRICIO PEREIRA MACIEL	PROF CTPD BACHAREL	05/02/2018	28/02/2018	15	12.11	181.65
806	746388-1-3	FABRICIO VIEIRA BONFIM	PROF CTPD LIC PLENA	01/02/2018	28/02/2018	17	12.11	205.87
807	741874-1-2	FABRINE MARCELINO OLIVEIRA PAULO	PROF CTPD LIC PLENA	01/02/2018	28/02/2018	17	12.11	205.87
808	738917-1-X	FATIMA FABIANA CRUZ	PROF CTPD LIC PLENA	01/02/2018	28/02/2018	17	12.11	205.87
809	740738-1-6	FATIMA FLAVIANE OLIVEIRA	PROF CTPD LIC PLENA	01/02/2018	28/02/2018	17	12.11	205.87
810	741041-1-8	FATIMA SOARES QUINTELA	PROF CTPD LIC PLENA	01/02/2018	28/02/2018	17	12.11	205.87
811	743604-1-6	FELIPE DE ARAÚJO SILVA	PROF CTPD LIC PLENA	05/02/2018	28/02/2018	15	12.11	181.65
812	739916-1-7	FELIPE JULIO LEITE FARIAS	PROF CTPD LIC PLENA	01/02/2018	28/02/2018	17	12.11	205.87
813	741895-1-2	FELIPE MARTINS PEREIRA	PROF CTPD LIC PLENA	01/02/2018	28/02/2018	17	12.11	205.87
814	744241-1-2	FELLIPE RABANNE SILVA DA COSTA	PROF CTPD BACHAREL	05/02/2018	28/02/2018	15	12.11	181.65
815	740268-1-8	FERNANDA MARIA LIRA BRAGA	PROF CTPD LIC PLENA	01/02/2018	28/02/2018	17	12.11	205.87
816	741857-1-1	FERNANDA NUNES DANTAS	PROF CTPD LIC PLENA	19/02/2018	28/02/2018	8	12.11	96.88
817	739296-1-X	FERNANDA VIRGINIA DE ANDRADE MAGALHÃES	PROF CTPD LIC PLENA	05/02/2018	28/02/2018	15	12.11	181.65
818	746246-1-8	FERNANDO CARLOS GABRIEL MAIA	PROF CTPD LIC PLENA	01/02/2018	28/02/2018	17	12.11	205.87
819	738612-1-7	FERNANDO FARIAS FERREIRA RIÇA	PROF CTPD LIC PLENA	05/02/2018	28/02/2018	15	12.11	181.65
820	744113-1-2	FERNANDO LOPES DE MOURA	PROF CTPD LIC PLENA	01/02/2018	28/02/2018	17	12.11	205.87
821	745206-1-8	FERNANDO OLIVEIRA DA SILVA FILHO	PROF CTPD LIC PLENA	01/02/2018	28/02/2018	17	12.11	205.87
822	745755-1-X	FERNANDO OLIVEIRA SILVA	PROF CTPD LIC PLENA	01/02/2018	28/02/2018	17	12.11	205.87
823	739577-1-0	FERNAO DE LA ROCHE D ANDRADE SAMPAIO	PROF CTPD LIC PLENA	05/02/2018	28/02/2018	15	12.11	181.65
824	741476-1-5	FILIPE LEMOS SOARES ROCHA LIMA	PROF CTPD LIC PLENA	01/02/2018	28/02/2018	17	12.11	205.87
825	744273-1-6	FILIFE VASCONCELOS TAVARES	PROF CTPD LIC PLENA	05/02/2018	28/02/2018	15	12.11	181.65
826	745520-1-3	FIRMINO PINTO ALVES	PROF CTPD LIC PLENA	01/02/2018	28/02/2018	17	12.11	205.87
827	745824-1-9	FLAVIANA DOS SANTOS DA SILVA OLIVEIRA	PROF CTPD LIC PLENA	01/02/2018	28/02/2018	17	12.11	205.87
828	739726-1-2	FLAVIANA MARIA MOURA DA SILVA	PROF CTPD LIC PLENA	01/02/2018	28/02/2018	17	12.11	205.87
829	744895-1-6	FLAVIANO IRINEU GOMES	PROF CTPD LIC PLENA	01/02/2018	28/02/2018	17	12.11	205.87
830	741896-1-X	FLAVIA SALVINO DA SILVA	PROF CTPD LIC PLENA	01/02/2018	28/02/2018	17	12.11	205.87
831	743378-1-3	FLÁVIO ARAÚJO DINIZ	PROF CTPD LIC PLENA	01/02/2018	28/02/2018	17	12.11	205.87
832	741758-1-3	FLAVIO DUARTE	PROF CTPD LIC PLENA	05/02/2018	28/02/2018	15	12.11	181.65
833	742540-1-2	FLAVIO JUSSIE RIBEIRO FERNANDES	PROF CTPD LIC PLENA	05/02/2018	28/02/2018	15	12.11	181.65
834	740818-1-9	FLAVIO LEITE QUEIROS	PROF CTPD LIC PLENA	01/02/2018	28/02/2018	17	12.11	205.87
835	745694-1-2	FLAVIO LOURENÇO DE FREITAS	PROF CTPD LIC PLENA	08/02/2018	28/02/2018	12	12.11	145.32
836	743054-1-5	FLAVIO VIEIRA DE MENDONÇA	PROF CTPD LIC PLENA	01/02/2018	28/02/2018	17	12.11	205.87
837	739122-1-0	FONCINA RODRIGUES SOARES	PROF CTPD LIC PLENA	05/02/2018	28/02/2018	15	12.11	181.65
838	743048-1-8	FRANCELIO SOARES DA COSTA	PROF CTPD LIC PLENA	01/02/2018	28/02/2018	17	12.11	205.87
839	744642-1-1	FRANCIGLEISON JANDO SOUSA PONTES	PROF CTPD LIC PLENA	01/02/2018	28/02/2018	17	12.11	205.87
840	746465-1-4	FRANCILEIA DE OLIVEIRA MINEIRO	PROF CTPD 7 SEMESTRE	01/02/2018	28/02/2018	17	12.11	205.87
841	746598-1-0	FRANCILENE DE ABREU DOMINGOS	PROF CTPD PEDAG	01/02/2018	28/02/2018	17	12.11	205.87
842	742304-1-5	FRANCIMAGNO DE FREITAS NUNES	PROF CTPD LIC PLENA	05/02/2018	28/02/2018	15	12.11	181.65
843	746394-1-0	FRANCINALVA BARBOSA DA SILVA	PROF CTPD LIC PLENA	01/02/2018	28/02/2018	17	12.11	205.87
844	739714-1-1	FRANCINALVA MENDES BARBOSA	PROF CTPD LIC PLENA	01/02/2018	28/02/2018	17	12.11	205.87
845	740023-1-5	FRANCISCA ADELITA GOMES DE VASCONCELOS	PROF CTPD LIC PLENA	01/02/2018	28/02/2018	17	12.11	205.87
846	742031-1-6	FRANCISCA ANAIANA DE SOUSA PEREIRA	PROF CTPD LIC PLENA	01/02/2018	28/02/2018	17	12.11	205.87
847	739964-1-4	FRANCISCA ANDREIA FONSECA CAVALCANTE	PROF CTPD LIC PLENA	01/02/2018	28/02/2018	17	12.11	205.87
848	743129-1-8	FRANCISCA ANTONIA BATISTA TEIXEIRA	PROF CTPD LIC PLENA	01/02/2018	28/02/2018	17	12.11	205.87
849	744503-1-8	FRANCISCA ARIELLA BEZERRA DA SILVA	PROF CTPD LIC PLENA	01/02/2018	28/02/2018	17	12.11	205.87
850	738646-1-5	FRANCISCA ASSUELLIA DE SOUSA	PROF CTPD LIC PLENA	05/02/2018	28/02/2018	15	12.11	181.65
851	745510-1-7	FRANCISCA AURILANIA DE LIMA	PROF CTPD LIC PLENA	01/02/2018	28/02/2018	17	12.11	205.87
852	738854-1-8	FRANCISCA AURINEIDE BARBOSA TAMBORIL	PROF CTPD LIC PLENA	07/02/2018	28/02/2018	13	12.11	157.43
853	742585-1-4	FRANCISCA AURIVANIA RODRIGUES	PROF CTPD LIC PLENA	01/02/2018	28/02/2018	17	12.11	205.87
854	746617-1-8	FRANCISCA BRAZ DO NASCIMENTO	PROF CTPD LIC PLENA	01/02/2018	28/02/2018	17	12.11	205.87
855	745369-1-3							



ORDEM	MATRICULA	NOME	CARGO OU FUNÇÃO	A PARTIR	ATÉ	QUANT	VALOR	TOTAL
860	740451-1-1	FRANCISCA DAIANE LANDIM RANGEL	PROF CTPD LIC PLENA	01/02/2018	28/02/2018	17	12.11	205.87
861	744677-1-3	FRANCISCA DANIELE COSTA DE OLIVEIRA	PROF CTPD LIC PLENA	01/02/2018	28/02/2018	2	12.11	24.22
862	741034-1-3	FRANCISCA DE ARAUJO CUNHA	PROF CTPD LIC PLENA	01/02/2018	28/02/2018	17	12.11	205.87
863	742459-1-9	FRANCISCA DE FÁTIMA DE SOUSA LIMA	PROF CTPD LIC PLENA	01/02/2018	28/02/2018	17	12.11	205.87
864	745665-1-0	FRANCISCA DE FATIMA OLIVEIRA MAGALHÃES	PROF CTPD LIC PLENA	01/02/2018	28/02/2018	17	12.11	205.87
865	742024-1-1	FRANCISCA DELBARAH OLIVEIRA MACEDO	PROF CTPD LIC PLENA	01/02/2018	28/02/2018	17	12.11	205.87
866	746512-1-6	FRANCISCA DEUSINHA GOMES	PROF CTPD LIC PLENA	01/02/2018	28/02/2018	17	12.11	205.87
867	738751-1-0	FRANCISCA DIANDRA DE ALMEIDA BEZERRA	PROF CTPD BACHAREL	05/02/2018	28/02/2018	15	12.11	181.65
868	747025-1-1	FRANCISCA DOS SANTOS SOUSA	PROF CTPD LIC PLENA	01/02/2018	28/02/2018	17	12.11	205.87
869	742532-1-0	FRANCISCA EDEVANIA PIRES MOTA	PROF CTPD LIC PLENA	01/02/2018	28/02/2018	17	12.11	205.87
870	741546-1-1	FRANCISCA EDNA MOTA FEITOSA	PROF CTPD LIC PLENA	05/02/2018	28/02/2018	15	12.11	181.65
871	741364-1-9	FRANCISCA ELENILDA AIRES RIBEIRO	PROF CTPD LIC PLENA	05/02/2018	28/02/2018	15	12.11	181.65
872	743442-1-6	FRANCISCA ELICARLA VITOR DA SILVA	PROF CTPD LIC PLENA	05/02/2018	28/02/2018	15	12.11	181.65
873	738781-1-X	FRANCISCA ELIDIANA MENDES BARROS	PROF CTPD LIC PLENA	05/02/2018	28/02/2018	15	12.11	181.65
874	741304-1-0	FRANCISCA ELISAMAIRA SOUZA MARCAL	PROF CTPD 7 SEMESTRE	05/02/2018	28/02/2018	15	12.11	181.65
875	741373-1-8	FRANCISCA ELVESNAIDE REMIGIO DA SILVA MATOS	PROF CTPD LIC PLENA	15/02/2018	28/02/2018	10	12.11	121.1
876	739016-1-8	FRANCISCA ERBENEIA LOPES DA COSTA	PROF CTPD LIC PLENA	01/02/2018	28/02/2018	17	12.11	205.87
877	742144-1-X	FRANCISCA ERICA ALMEIDA ALVES CARDOSO	PROF CTPD LIC PLENA	01/02/2018	28/02/2018	17	12.11	205.87
878	742340-1-1	FRANCISCA ERIKA LUMA OLIVEIRA ALVES	PROF CTPD LIC PLENA	01/02/2018	28/02/2018	17	12.11	205.87
879	738752-1-8	FRANCISCA ERISVANIA DA SILVA BARROSO	PROF CTPD LIC PLENA	05/02/2018	28/02/2018	15	12.11	181.65
880	739983-1-X	FRANCISCA EUDESIA NOBRE BEZERRA	PROF CTPD LIC PLENA	05/02/2018	28/02/2018	15	12.11	181.65
881	740292-1-3	FRANCISCA EVA CARNEIRO	PROF CTPD LIC PLENA	01/02/2018	28/02/2018	17	12.11	205.87
882	746101-1-0	FRANCISCA EVANICE MOURAO LIMA	PROF CTPD LIC PLENA	01/02/2018	28/02/2018	17	12.11	205.87
883	742857-1-6	FRANCISCA FABIANA DUARTE SOUSA	PROF CTPD LIC PLENA	01/02/2018	28/02/2018	17	12.11	205.87
884	744220-1-2	FRANCISCA FERNANDA PITOMBEIRA	PROF CTPD LIC PLENA	05/02/2018	28/02/2018	15	12.11	181.65
885	745496-1-6	FRANCISCA FRANCELI DE OLIVEIRA	PROF CTPD LIC PLENA	01/02/2018	28/02/2018	17	12.11	205.87
886	740784-1-9	FRANCISCA FRANCINEIDE DE SOUSA	PROF CTPD LIC PLENA	01/02/2018	28/02/2018	17	12.11	205.87
887	745313-1-8	FRANCISCA FREIRE DE CARVALHO	PROF CTPD LIC PLENA	05/02/2018	28/02/2018	15	12.11	181.65
888	741655-1-6	FRANCISCA GLEICIANE RODRIGUES NOJOSA DA SILVA	PROF CTPD LIC PLENA	05/02/2018	28/02/2018	15	12.11	181.65
889	740863-1-4	FRANCISCA GUILHERMINA BRASILEIRO MAGALHAES	PROF CTPD LIC PLENA	01/02/2018	28/02/2018	17	12.11	205.87
890	739431-1-6	FRANCISCA IOLANDA BALDUINO DO NASCIMENTO	PROF CTPD LIC PLENA	05/02/2018	28/02/2018	15	12.11	181.65
891	743632-1-0	FRANCISCA IVANIURA NORONHA VALE	PROF CTPD LIC PLENA	01/02/2018	28/02/2018	17	12.11	205.87
892	746364-1-1	FRANCISCA IVETE CARDOSO	PROF CTPD LIC PLENA	01/02/2018	28/02/2018	17	12.11	205.87
893	740337-1-7	FRANCISCA JAIANE DA SILVA SANTANA	PROF CTPD LIC PLENA	01/02/2018	28/02/2018	8	12.11	96.88
894	740293-1-0	FRANCISCA JEANE OLIVEIRA SOUSA	PROF CTPD LIC PLENA	01/02/2018	28/02/2018	17	12.11	205.87
895	745551-1-X	FRANCISCA JESSYKA MELO FROTA	PROF CTPD LIC PLENA	01/02/2018	28/02/2018	12	12.11	145.32
896	740556-1-3	FRANCISCA JUSSARA BEZERRA DA SILVA	PROF CTPD BACHAREL	05/02/2018	28/02/2018	15	12.11	181.65
897	741942-1-4	FRANCISCA KILVIA DA SILVA MENDES	PROF CTPD LIC PLENA	19/02/2018	28/02/2018	8	12.11	96.88
898	742057-1-2	FRANCISCA LEILIANE RIBEIRO DE SOUSA	PROF CTPD LIC PLENA	01/02/2018	28/02/2018	17	12.11	205.87
899	745530-1-X	FRANCISCA LEUDA LINHARES ROCHA	PROF CTPD LIC PLENA	01/02/2018	28/02/2018	17	12.11	205.87
900	745737-1-1	FRANCISCA LIMA DE SOUSA	PROF CTPD LIC PLENA	01/02/2018	28/02/2018	17	12.11	205.87
901	745529-1-9	FRANCISCA LISANGELA RABELO SILVA	PROF CTPD LIC PLENA	01/02/2018	28/02/2018	17	12.11	205.87
902	738771-1-3	FRANCISCA LUCELIA DE OLIVEIRA BARBOSA	PROF CTPD LIC PLENA	01/02/2018	28/02/2018	17	12.11	205.87
903	745583-1-3	FRANCISCA MARCIA SILVA SOUSA	PROF CTPD LIC PLENA	01/02/2018	28/02/2018	17	12.11	205.87
904	745586-1-5	FRANCISCA MARIA COSTA SANTOS	PROF CTPD LIC PLENA	01/02/2018	28/02/2018	17	12.11	205.87
905	742829-1-1	FRANCISCA MARIA DE PAIVA	PROF CTPD LIC PLENA	01/02/2018	28/02/2018	17	12.11	205.87
906	741124-1-2	FRANCISCA MARIA DE SOUSA FARIAS	PROF CTPD LIC PLENA	01/02/2018	28/02/2018	17	12.11	205.87
907	746484-1-X	FRANCISCA MARIA LOPES DO NASCIMENTO	PROF CTPD LIC PLENA	01/02/2018	28/02/2018	17	12.11	205.87
908	738802-1-1	FRANCISCA MARIA RODRIGUES CIRIACO	PROF CTPD LIC PLENA	01/02/2018	28/02/2018	17	12.11	205.87
909	739595-1-9	FRANCISCA MARILENE DE CASTRO RODRIGUES	PROF CTPD LIC PLENA	05/02/2018	28/02/2018	15	12.11	181.65
910	742600-1-2	FRANCISCA NAIRA ARAUJO DA SILVA	PROF CTPD LIC PLENA	01/02/2018	28/02/2018	17	12.11	205.87
911	738990-1-X	FRANCISCA NATALIA FAUSTINO RODRIGUES	PROF CTPD LIC PLENA	15/02/2018	28/02/2018	10	12.11	121.1
912	740585-1-5	FRANCISCA NATALIA JORGE DE SOUSA	PROF CTPD LIC PLENA	01/02/2018	28/02/2018	17	12.11	205.87
913	741719-1-5	FRANCISCA NATHALY DE CASTRO ALMEIDA	PROF CTPD LIC PLENA	05/02/2018	28/02/2018	15	12.11	181.65
914	744290-1-7	FRANCISCA NEIDE SOARES FLORENCIO	PROF CTPD LIC PLENA	05/02/2018	28/02/2018	15	12.11	181.65
915	739745-1-8	FRANCISCA NEYLA FELIX BENTO	PROF CTPD LIC PLENA	01/02/2018	28/02/2018	17	12.11	205.87
916	740520-1-0	FRANCISCA PAULA DE ALBUQUERQUE PEREIRA	PROF CTPD LIC PLENA	01/02/2018	28/02/2018	17	12.11	205.87
917	740278-1-4	FRANCISCA PRACIANO ROBERTO	PROF CTPD LIC PLENA	01/02/2018	28/02/2018	17	12.11	205.87
918	739507-1-6	FRANCISCA RAQUEL DE SOUSA GOMES	PROF CTPD LIC PLENA	01/02/2018	28/02/2018	17	12.11	205.87
919	742660-1-0	FRANCISCA RAYANE DUARTE FREIRE	PROF CTPD LIC PLENA	01/02/2018	28/02/2018	17	12.11	205.87
920	741173-1-7	FRANCISCA RAYANE FERNANDES DA SILVA	PROF CTPD LIC PLENA	05/02/2018	28/02/2018	15	12.11	181.65
921	739845-1-3	FRANCISCA REGIA AVILA DOS SANTOS	PROF CTPD LIC PLENA	01/02/2018	28/02/2018	17	12.11	205.87
922	742850-1-5	FRANCISCA REGIANA ADILINO FREIRE	PROF CTPD LIC PLENA	05/02/2018	28/02/2018	15	12.11	181.65
923	742427-1-5	FRANCISCA RENATA SILVA BARBOSA	PROF CTPD LIC PLENA	01/02/2018	28/02/2018	17	12.11	205.87
924	743605-1-3	FRANCISCA ROBERTA NEGREIROS MARTINS	PROF CTPD BACHAREL	05/02/2018	28/02/2018	15	12.11	181.65
925	744750-1-9	FRANCISCA ROSANGELA ARAUJO ROCHA	PROF CTPD LIC PLENA	01/02/2018	28/02/2018	17	12.11	205.87
926	745568-1-7	FRANCISCA ROSANI OLIVEIRA DA SILVA	PROF CTPD LIC PLENA	05/02/2018	28/02/2018	15	12.11	181.65
927	745582-1-6	FRANCISCA ROSEMARY NUNES DE SOUSA	PROF CTPD LIC PLENA	01/02/2018	28/02/2018	17	12.11	205.87
928	745475-1-6	FRANCISCA SAMARA DE SOUZA PEQUENO	PROF CTPD LIC PLENA	01/02/2018	28/02/2018	17	12.11	205.87
929	739851-1-0	FRANCISCA SANDRA GOMES PESSOA	PROF CTPD BACHAREL	01/02/2018	28/02/2018	17	12.11	205.87
930	741992-1-6	FRANCISCA SARA GOIANA	PROF CTPD LIC PLENA	01/02/2018	28/02/2018	15	12.11	181.65
931	739677-1-6	FRANCISCA SILVELENA OLIVEIRA SOUSA	PROF CTPD LIC PLENA	01/02/2018	28/02/2018	17	12.11	205.87
932	742804-1-2	FRANCISCA SIMONE DO NASCIMENTO	PROF CTPD LIC PLENA	01/02/2018	28/02/2018	17	12.11	205.87
933	738783-1-4	FRANCISCA SOLANGE ALVES	PROF CTPD LIC PLENA	05/02/2018	28/02/2018	15	12.11	181.65
934	743438-1-3	FRANCISCA VALKIRIA GOMES DE MEDEIROS	PROF CTPD LIC PLENA	05/02/2018	28/02/2018	15	12.11	181.65
935	745831-1-3	FRANCISCA VILZIANE RIBEIRO MOURA	PROF CTPD LIC PLENA	01/02/2018	28/02/2018	17	12.11	205.87
936	740858-1-4	FRANCISCO ACELIO CUNHA DE SOUSA	PROF CTPD LIC PLENA	05/02/2018	28/02/2018	15	12.11	181.65
937	739918-1-1	FRANCISCO ADAIRTON VIANA RODRIGUES	PROF CTPD LIC PLENA	01/02/2018	28/02/2018	17	12.11	205.87
938	746678-1-3	FRANCISCO ADALBERTO SILVA DE SOUSA	PROF CTPD LIC PLENA	01/02/2018	28/02/2018	17	12.11	205.87
939	739673-1-7	FRANCISCO ADAUTO SANTIAGO NETO	PROF CTPD LIC PLENA	01/02/2018	28/02/2018	17	12.11	205.87
940	740389-1-3	FRANCISCO ADELINO ALVES DE ALMEIDA	PROF CTPD LIC PLENA	01/02/2018	28/02/2018	17	12.11	205.87
941	744891-1-7	FRANCISCO ADILSON PAULINO DOS SANTOS	PROF CTPD 7 SEMESTRE	01/02/2018	28/02/2018	17	12.11	205.87
942	742599-1-X	FRANCISCO AGEU RIBEIRO DO NASCIMENTO	PROF CTPD LIC PLENA	01/02/2018	28/02/2018	6	12.11	72.66
943	739593-1-4	FRANCISCO AGLA YRTON DE ARAUJO JULIÃO	PROF CTPD BACHAREL	05/02/2018	28/02/2018	15	12.11	181.65
944	739821-1-1	FRANCISCO ALBERTO DA CUNHA MESQUITA	PROF CTPD LIC PLENA	01/02/2018	28/02/2018	17	12.11	205.87
945	743583-1-4	FRANCISCO ALDERLIO OLIVEIRA DE BRITO	PROF CTPD LIC PLENA	05/02/2018	28/02/2018	15	12.11	181.65
946	741181-1-9	FRANCISCO ALDIZIO ALVES PINHEIRO	PROF CTPD LIC PLENA	05/02/2018	28/02/2018	15	12.11	181.65
947	743872-1-7	FRANCISCO ALEXANDRE COELHO	PROF CTPD LIC PLENA	05/02/2018	28/02/2018	15	12.11	181.65
948	742902-1-3	FRANCISCO ALEX ARAUJO	PROF CTPD LIC PLENA	01/02/2018	28/02/2018	17	12.11	205.87
949	742410-1-8	FRANCISCO ALLAN ALVES DIAS	PROF CTPD LIC PLENA	01/02/2018	28/02/2018	17	12.11	205.87
950	741121-1-0	FRANCISCO ALLAN SOUSA SALES	PROF CTPD LIC PLENA	01/02/2018	28/02/2018	17	12.11	205.87
951	739765-1-0	FRANCISCO ALVES DA SILVA	PROF CTPD LIC PLENA	01/02/2018	28/02/2018	17	12.11	205.87
952	746416-1-X	FRANCISCO ALVES DA SILVA	PROF CTPD LIC PLENA	01/02/2018	28/02/2018	17	12.11	205.87
953	740602-1-8	FRANCISCO ALVES FARIAS	PROF CTPD LIC PLENA	01/02/2018	28/02/2018	17	12.11	205.87
954	742588-1-6	FRANCISCO AMAURI DE OLIVEIRA	PROF CTPD LIC PLENA	01/02/2018	28/02/2018	17	12.11	205.87
955	739061-1-3	FRANCISCO ANDERSON PINHEIRO DAMASCENO	PROF CTPD BACHAREL	05/02/2018	28/02/2018	15	12.11	181.65
956	742454-1-2	FRANCISCO ANDREAZO LOPES LIMA	PROF CTPD LIC PLENA	01/02/2018	28/02/2018	17	12.11	205.87
957	739192-1-5	FRANCISCO ANTONIO ARAUJO	PROF CTPD LIC PLENA	15/02/2018	28/02/2018	10	12.11	121.1
958	746464-1-7	FRANCISCO ANTONIO FERREIRA DO NASCIMENTO	PROF CTPD LIC PLENA	01/02/2018	28/02/2018	17	12.11	205.87
959	745358-1-X	FRANCISCO ANTONIO NILSON DUTRA SATIRO	PROF CTPD 7 SEMESTRE	01/02/2018	28/02/2018	17	12.11	205.87
960	742025-1-9	FRANCISCO ANTONIO SANTOS SARAIVA	PROF CTPD LIC PLENA	01/02/2018	28/02/2018	17	12.11	205.87
961	744733-1-8	FRANCISCO ANTONIO SILVA XAVIER	PROF CTPD LIC PLENA	01/02/2018	28/02/2018	17	12.11	205.87
962	745708-1-X	FRANCISCO ARAUJO PINTO	PROF CTPD LIC PLENA	01/02/2018	28/02/2018	17	12.11	205.87
963	739173-1-X	FRANCISCO AUCIMAR DE SOUSA VIEIRA	PROF CTPD LIC PLENA	05/02/2018	28/02/2018	15	12.11	181.65
964	740374-1-0	FRANCISCO A						

ORDEM	MATRICULA	NOME	CARGO OU FUNÇÃO	A PARTIR	ATÉ	QUANT	VALOR	TOTAL
968	744875-1-3	FRANCISCO BORGES TAVARES	PROF CTPD LIC PLENA	05/02/2018	28/02/2018	15	12.11	181.65
969	745433-1-6	FRANCISCO BRUNO BARBOSA DO REGO	PROF CTPD LIC PLENA	01/02/2018	28/02/2018	17	12.11	205.87
970	739968-1-3	FRANCISCO BRUNO BRAGA TEIXEIRA	PROF CTPD LIC PLENA	01/02/2018	28/02/2018	17	12.11	205.87
971	745269-1-8	FRANCISCO BRUNO LINHARES DE ALCANTARA	PROF CTPD LIC PLENA	05/02/2018	28/02/2018	15	12.11	181.65
972	741514-1-8	FRANCISCO BRUNO NASCIMENTO DA ROCHA	PROF CTPD LIC PLENA	05/02/2018	28/02/2018	15	12.11	181.65
973	739349-1-5	FRANCISCO CALIXTO MAIA BISNETO	PROF CTPD LIC PLENA	05/02/2018	28/02/2018	15	12.11	181.65
974	742350-1-8	FRANCISCO CANDIDO DA ROCHA	PROF CTPD LIC PLENA	05/02/2018	28/02/2018	15	12.11	181.65
975	739819-1-3	FRANCISCO CARLOS DA SILVA BRAGA	PROF CTPD LIC PLENA	01/02/2018	28/02/2018	17	12.11	205.87
976	742844-1-8	FRANCISCO CARLOS DE AQUINO	PROF CTPD LIC PLENA	05/02/2018	28/02/2018	15	12.11	181.65
977	743803-1-X	FRANCISCO CARLOS DE OLIVEIRA	PROF CTPD LIC PLENA	05/02/2018	28/02/2018	15	12.11	181.65
978	746212-1-X	FRANCISCO CASTRO ARAUJO	PROF CTPD LIC PLENA	01/02/2018	28/02/2018	17	12.11	205.87
979	742765-1-2	FRANCISCO CASTRO LIMA	PROF CTPD LIC PLENA	07/02/2018	28/02/2018	13	12.11	157.43
980	744569-1-X	FRANCISCO CHARLES RIBEIRO DE AGUIAR	PROF CTPD LIC PLENA	01/02/2018	28/02/2018	17	12.11	205.87
981	741534-1-0	FRANCISCO CICERO JUSTINO DA SILVA	PROF CTPD LIC PLENA	05/02/2018	28/02/2018	15	12.11	181.65
982	745159-1-6	FRANCISCO CLÁUDIO HENRIQUE SOARES	PROF CTPD LIC PLENA	05/02/2018	28/02/2018	15	12.11	181.65
983	740713-1-7	FRANCISCO CLEIDSON FELIX ALVES	PROF CTPD LIC PLENA	01/02/2018	28/02/2018	17	12.11	205.87
984	745668-1-2	FRANCISCO CLEUTON DA PONTE PORTELA	PROF CTPD BACHAREL	01/02/2018	28/02/2018	17	12.11	205.87
985	742378-1-9	FRANCISCO CRISTIANO SOARES MAGALHÃES	PROF CTPD LIC PLENA	01/02/2018	28/02/2018	17	12.11	205.87
986	742502-1-1	FRANCISCO CUSTODIO DO NASCIMENTO NETO	PROF CTPD LIC PLENA	05/02/2018	28/02/2018	15	12.11	181.65
987	745994-1-9	FRANCISCO DADSON GOMES RODRIGUES	PROF CTPD LIC PLENA	05/02/2018	28/02/2018	15	12.11	181.65
988	739592-1-7	FRANCISCO DARLANO DOS SANTOS LIMA	PROF CTPD LIC PLENA	05/02/2018	28/02/2018	15	12.11	181.65
989	739526-1-1	FRANCISCO DARLAN PEDRO FARIAS	PROF CTPD LIC PLENA	07/02/2018	28/02/2018	13	12.11	157.43
990	745864-1-4	FRANCISCO DAS CHAGAS LOPES	PROF CTPD LIC PLENA	01/02/2018	28/02/2018	17	12.11	205.87
991	743298-1-0	FRANCISCO DAVID BATISTA CAMPELO	PROF CTPD LIC PLENA	01/02/2018	02/02/2018	17	12.11	205.87
992	738525-1-X	FRANCISCO DAYSLAN LIMA SANTOS	PROF CTPD LIC PLENA	05/02/2018	28/02/2018	15	12.11	181.65
993	742786-1-2	FRANCISCO DE ASSIS DO NASCIMENTO SOUSA	PROF CTPD PEDAG	01/02/2018	28/02/2018	17	12.11	205.87
994	742080-1-0	FRANCISCO DE ASSIS FERREIRA JUNIOR	PROF CTPD LIC PLENA	01/02/2018	28/02/2018	17	12.11	205.87
995	740356-1-2	FRANCISCO DE ASSIS MARTINS DE SOUSA	PROF CTPD 7 SEMESTRE	01/02/2018	28/02/2018	17	12.11	205.87
996	742544-1-1	FRANCISCO DE ASSIS SANTOS DE LIMA	PROF CTPD LIC PLENA	05/02/2018	28/02/2018	15	12.11	181.65
997	743432-1-X	FRANCISCO DECILDO COSTA CALIXTA	PROF CTPD LIC PLENA	05/02/2018	28/02/2018	15	12.11	181.65
998	745442-1-5	FRANCISCO DENIS DE LIMA REGO	PROF CTPD LIC PLENA	01/02/2018	28/02/2018	17	12.11	205.87
999	741827-1-2	FRANCISCO DENIS FERNANDES MATOS	PROF CTPD LIC PLENA	01/02/2018	28/02/2018	17	12.11	205.87
1000	739374-1-8	FRANCISCO DENNIS DE SOUSA BEZERRA	PROF CTPD LIC PLENA	01/02/2018	28/02/2018	17	12.11	205.87
1001	740553-1-1	FRANCISCO DERONILDO DA COSTA	PROF CTPD LIC PLENA	01/02/2018	28/02/2018	17	12.11	205.87
1002	744755-1-5	FRANCISCO DE SOUSA MOTA	PROF CTPD LIC PLENA	01/02/2018	28/02/2018	17	12.11	205.87
1003	743042-1-4	FRANCISCO DE SOUZA ARNOUD JUNIOR	PROF CTPD LIC PLENA	01/02/2018	28/02/2018	17	12.11	205.87
1004	740766-1-0	FRANCISCO DIEGO FEITOSA DE SOUZA	PROF CTPD LIC PLENA	01/02/2018	28/02/2018	17	12.11	205.87
1005	744873-1-9	FRANCISCO DIEGO SILVA DE OLIVEIRA	PROF CTPD LIC PLENA	05/02/2018	28/02/2018	7	12.11	84.77
1006	743030-1-3	FRANCISCO DIJAVAN GOMES FERREIRA	PROF CTPD LIC PLENA	01/02/2018	28/02/2018	17	12.11	205.87
1007	743570-1-6	FRANCISCO DOUGLAS DE HOLANDA MORAES	PROF CTPD BACHAREL	01/02/2018	28/02/2018	17	12.11	205.87
1008	742022-1-7	FRANCISCO EDILBERTO DE OLIVEIRA COSTA	PROF CTPD BACHAREL	01/02/2018	28/02/2018	17	12.11	205.87
1009	738534-1-9	FRANCISCO EDILBERTO MACIEL FERREIRA	PROF CTPD LIC PLENA	05/02/2018	28/02/2018	15	12.11	181.65
1010	740859-1-1	FRANCISCO EDIVALDO FERNANDES TEIXEIRA	PROF CTPD LIC PLENA	05/02/2018	28/02/2018	15	12.11	181.65
1011	741391-1-6	FRANCISCO EDUARDO NOGUEIRA DA SILVA	PROF CTPD LIC PLENA	15/02/2018	28/02/2018	10	12.11	121.1
1012	738825-1-6	FRANCISCO EDSON HALLEY AGUIAR	PROF CTPD 7 SEMESTRE	07/02/2018	28/02/2018	13	12.11	157.43
1013	739543-1-2	FRANCISCO EDUARDO LOURENCO RODRIGUES	PROF CTPD LIC PLENA	05/02/2018	28/02/2018	15	12.11	181.65
1014	740470-1-7	FRANCISCO EGIDIO GOMES NETO	PROF CTPD LIC PLENA	01/02/2018	28/02/2018	17	12.11	205.87
1015	745339-1-4	FRANCISCO EGIDIO SIMAO BRASIL MAIA	PROF CTPD LIC PLENA	05/02/2018	28/02/2018	15	12.11	181.65
1016	747289-1-X	FRANCISCO ELTON FREIRE VIANA	PROF CTPD 7 SEMESTRE	01/02/2018	28/02/2018	17	12.11	205.87
1017	745895-1-0	FRANCISCO ELVYS DE LACERDA	PROF CTPD LIC PLENA	01/02/2018	28/02/2018	17	12.11	205.87
1018	744245-1-1	FRANCISCO EMANUEL DA SILVA ALVES	PROF CTPD LIC PLENA	05/02/2018	28/02/2018	15	12.11	181.65
1019	738868-1-3	FRANCISCO ENEIAS DE OLIVEIRA	PROF CTPD LIC PLENA	07/02/2018	28/02/2018	13	12.11	157.43
1020	739278-1-1	FRANCISCO ENIVALDO LIMA FILHO	PROF CTPD LIC PLENA	05/02/2018	28/02/2018	15	12.11	181.65
1021	743210-1-1	FRANCISCO ERASMO ALVES VIANA	PROF CTPD LIC PLENA	05/02/2018	28/02/2018	15	12.11	181.65
1022	741940-1-X	FRANCISCO ERIKSSON MENDES LEITE	PROF CTPD LIC PLENA	19/02/2018	28/02/2018	8	12.11	96.88
1023	739988-1-6	FRANCISCO ERNANDES MARQUES DE OLIVEIRA FILHO	PROF CTPD BACHAREL	05/02/2018	28/02/2018	15	12.11	181.65
1024	746692-1-2	FRANCISCO ESTENIO DE SALES	PROF CTPD LIC PLENA	01/02/2018	28/02/2018	17	12.11	205.87
1025	738709-1-7	FRANCISCO EVANDRO DA SILVA	PROF CTPD LIC PLENA	05/02/2018	28/02/2018	15	12.11	181.65
1026	743439-1-0	FRANCISCO FÁBIO DE LIMA VITOR	PROF CTPD LIC PLENA	05/02/2018	28/02/2018	15	12.11	181.65
1027	742543-1-4	FRANCISCO FÁBIO DE SOUSA RIBEIRO	PROF CTPD LIC PLENA	05/02/2018	28/02/2018	15	12.11	181.65
1028	742678-1-5	FRANCISCO FAGNER BARRETO LIMA	PROF CTPD LIC PLENA	01/02/2018	28/02/2018	17	12.11	205.87
1029	738686-1-0	FRANCISCO FARIAS MEDEIROS	PROF CTPD LIC PLENA	19/02/2018	28/02/2018	8	12.11	96.88
1030	738826-1-3	FRANCISCO FELIPE MOURA FONTELE	PROF CTPD LIC PLENA	07/02/2018	28/02/2018	13	12.11	157.43
1031	742714-1-3	FRANCISCO FELISBERTO DE LIMA VIEIRA	PROF CTPD LIC PLENA	01/02/2018	28/02/2018	17	12.11	205.87
1032	742865-1-8	FRANCISCO FERNANDES DE OLIVEIRA JUNIOR	PROF CTPD LIC PLENA	01/02/2018	28/02/2018	17	12.11	205.87
1033	739476-1-8	FRANCISCO FERNANDO CARDOSO	PROF CTPD LIC PLENA	07/02/2018	28/02/2018	13	12.11	157.43
1034	741094-1-1	FRANCISCO FERNANDO DA SILVA	PROF CTPD LIC PLENA	05/02/2018	28/02/2018	15	12.11	181.65
1035	744574-1-X	FRANCISCO FERREIRA DE SOUSA FILHO	PROF CTPD LIC PLENA	01/02/2018	28/02/2018	17	12.11	205.87
1036	739901-1-4	FRANCISCO GELSON MOURA VIANA	PROF CTPD LIC PLENA	01/02/2018	28/02/2018	17	12.11	205.87
1037	743446-1-5	FRANCISCO GENILSON SOARES	PROF CTPD LIC PLENA	01/02/2018	28/02/2018	17	12.11	205.87
1038	741175-1-1	FRANCISCO GENILSSON DE LIMA BEZERRA	PROF CTPD LIC PLENA	05/02/2018	28/02/2018	15	12.11	181.65
1039	746221-1-9	FRANCISCO GEONE DOS SANTOS SENA	PROF CTPD LIC PLENA	01/02/2018	28/02/2018	17	12.11	205.87
1040	741965-1-9	FRANCISCO GEORGE ALVES DE SOUSA	PROF CTPD LIC PLENA	05/02/2018	28/02/2018	15	12.11	181.65
1041	738712-1-2	FRANCISCO GEORGE DA SILVA DO NASCIMENTO	PROF CTPD LIC PLENA	05/02/2018	28/02/2018	15	12.11	181.65
1042	741254-1-7	FRANCISCO GERSON FERREIRA CASTELO	PROF CTPD LIC PLENA	05/02/2018	28/02/2018	15	12.11	181.65
1043	746318-1-9	FRANCISCO GILDAZIO FERNANDES ALEXANDRE	PROF CTPD LIC PLENA	01/02/2018	28/02/2018	17	12.11	205.87
1044	741230-1-5	FRANCISCO GILSON NASCIMENTO TERTO	PROF CTPD LIC PLENA	05/02/2018	28/02/2018	15	12.11	181.65
1045	745779-1-1	FRANCISCO GILVAN DE OLIVEIRA	PROF CTPD LIC PLENA	01/02/2018	28/02/2018	17	12.11	205.87
1046	738420-1-8	FRANCISCO GILVAN VIANA OLIVEIRA	PROF CTPD LIC PLENA	05/02/2018	28/02/2018	15	12.11	181.65
1047	740338-1-4	FRANCISCO GLEISON DO NASCIMENTO	PROF CTPD LIC PLENA	01/02/2018	28/02/2018	17	12.11	205.87
1048	740564-1-5	FRANCISCO GONCALVES FILHO	PROF CTPD LIC PLENA	01/02/2018	28/02/2018	17	12.11	205.87
1049	742517-1-4	FRANCISCO HAROLDO FEITOZA DA FONSECA	PROF CTPD LIC PLENA	01/02/2018	28/02/2018	17	12.11	205.87
1050	740249-1-2	FRANCISCO HENRIQUE ALEXANDRE SÁ	PROF CTPD LIC PLENA	01/02/2018	28/02/2018	17	12.11	205.87
1051	746797-1-4	FRANCISCO HENRIQUE DE OLIVEIRA	PROF CTPD LIC PLENA	01/02/2018	28/02/2018	17	12.11	205.87
1052	745191-1-3	FRANCISCO HEVERTON DOS SANTOS	PROF CTPD LIC PLENA	05/02/2018	28/02/2018	15	12.11	181.65
1053	740122-1-3	FRANCISCO HOSANA MARQUES JÚNIOR	PROF CTPD LIC PLENA	05/02/2018	28/02/2018	15	12.11	181.65
1054	741876-1-7	FRANCISCO IELOS FAUSTINO PEREIRA	PROF CTPD LIC PLENA	01/02/2018	28/02/2018	17	12.11	205.87
1055	738429-1-3	FRANCISCO INACIO AGUIAR NETO	PROF CTPD LIC PLENA	01/02/2018	28/02/2018	17	12.11	205.87
1056	745549-1-1	FRANCISCO IRLIANO ARAUJO	PROF CTPD 7 SEMESTRE	01/02/2018	28/02/2018	17	12.11	205.87
1057	742618-1-7	FRANCISCO ISAUQUE FONTELES	PROF CTPD LIC PLENA	01/02/2018	28/02/2018	17	12.11	205.87
1058	743211-1-9	FRANCISCO IVAN ALVES FERREIRA JUNIOR	PROF CTPD LIC PLENA	05/02/2018	28/02/2018	15	12.11	181.65
1059	740408-1-0	FRANCISCO IVAN GONZAGA FILHO	PROF CTPD LIC PLENA	15/02/2018	28/02/2018	10	12.11	121.1
1060	738876-1-5	FRANCISCO IVO SOUSA CARNEIRO	PROF CTPD LIC PLENA	07/02/2018	28/02/2018	13	12.11	157.43
1061	743865-1-2	FRANCISCO JACKSON SILVA PORTELA	PROF CTPD LIC PLENA	05/02/2018	28/02/2018	15	12.11	181.65
1062	742651-1-1	FRANCISCO JAILSON OLIVEIRA FERNANDES	PROF CTPD LIC PLENA	01/02/2018	28/02/2018	17	12.11	205.87
1063	739121-1-3	FRANCISCO JANARIO MOURA PAZ	PROF CTPD LIC PLENA	05/02/2018	28/02/2018	15	12.11	181.65
1064	746453-1-3	FRANCISCO JANELSON BATALHA	PROF CTPD LIC PLENA	01/02/2018	28/02/2018	17	12.11	205.87
1065	744347-1-1	FRANCISCO JANIO DE OLIVEIRA SILVA	PROF CTPD LIC PLENA	05/02/2018	28/02/2018	15	12.11	181.65
1066	740629-1-1	FRANCISCO JARDEL CAVALCANTE DE LISBOA	PROF CTPD LIC PLENA	01/02/2018	28/02/2018	17	12.11	205.87
1067	742058-1-X	FRANCISCO JARDEL SOUSA PINHO	PROF CTPD BACHAREL	01/02/2018	28/02/2018	17	12.11	205.87
1068	741183-1-3	FRANCISCO JARES DE LIMA MARINHO	PROF CTPD LIC PLENA	15/02/2018	28/02/2018	10	12.11	121.1
1069	738753-1-5	FRANCISCO JARIO RIBEIRO CAMPOS	PROF CTPD LIC PLENA	05/02/2018	28/02/2018	15	12.11	181.65
1070	744181-1-2	FRANCISCO JAVA MELO DOS SANTOS	PROF CTPD LIC PLENA	01/02/2018	28/02/2018	17	12.11	205.87
1071	744668-1-8	FRANCISCO JOANNILTON DA SILVA SOUZA	PROF CTPD LIC PLENA	01/02/2018	28/02/2018	17	12.11	205.87
1072	742111-1-9	FRANCISCO JOCILDO MATOS RIBEIRO	PRO					





ORDEM	MATRICULA	NOME	CARGO OU FUNÇÃO	A PARTIR	ATÉ	QUANT	VALOR	TOTAL
1190	741418-1-1	GICELI MORAES DE ALMEIDA OLIVEIRA	PROF CTPD LIC PLENA	05/02/2018	28/02/2018	15	12.11	181.65
1191	742371-1-8	GILBERTO BONFIM DE ARAUJO	PROF CTPD LIC PLENA	01/02/2018	28/02/2018	17	12.11	205.87
1192	740582-1-3	GILSIMAR RODRIGUES GOMES	PROF CTPD LIC PLENA	01/02/2018	28/02/2018	17	12.11	205.87
1193	741042-1-5	GILSON ISAAC SILVA RODRIGUES	PROF CTPD LIC PLENA	01/02/2018	28/02/2018	17	12.11	205.87
1194	741589-1-9	GILVAN RODRIGUES PEREIRA	PROF CTPD BACHAREL	05/02/2018	28/02/2018	15	12.11	181.65
1195	741618-1-2	GIORDANA HOLANDA FERREIRA	PROF CTPD LIC PLENA	05/02/2018	28/02/2018	15	12.11	181.65
1196	744409-1-6	GIOVANA DARCI DE LIMA PINTO	PROF CTPD LIC PLENA	01/02/2018	28/02/2018	17	12.11	205.87
1197	742298-1-6	GISELE BARROS DOS SANTOS	PROF CTPD LIC PLENA	05/02/2018	28/02/2018	15	12.11	181.65
1198	741673-1-4	GISELLY OLIVEIRA DE ANDRADE	PROF CTPD LIC PLENA	05/02/2018	28/02/2018	15	12.11	181.65
1199	741055-1-3	GIZELLY SIMÕES ROCHA	PROF CTPD LIC PLENA	05/02/2018	28/02/2018	15	12.11	181.65
1200	744712-1-8	GLACIANE DO NASCIMENTO DA SILVA	PROF CTPD LIC PLENA	01/02/2018	28/02/2018	17	12.11	205.87
1201	746463-1-X	GLAUBA MARIA LUCENA VIEIRA	PROF CTPD LIC PLENA	01/02/2018	28/02/2018	17	12.11	205.87
1202	744378-1-8	GLAUBER PESSOA DE ARAUJO	PROF CTPD 7 SEMESTRE	05/02/2018	28/02/2018	15	12.11	181.65
1203	746462-1-2	GLAUCIA GARDENIA MOTA PADUA	PROF CTPD LIC PLENA	01/02/2018	28/02/2018	17	12.11	205.87
1204	743050-1-6	GLAUCIANE RODRIGUES MAGALHAES GOMES	PROF CTPD LIC PLENA	01/02/2018	28/02/2018	17	12.11	205.87
1205	741943-1-1	GLAUCIVANIA RODRIGUES ARAGAO	PROF CTPD LIC PLENA	19/02/2018	28/02/2018	8	12.11	96.88
1206	740471-1-4	GLAYDSON BARROSO DA SILVA	PROF CTPD LIC PLENA	01/02/2018	28/02/2018	15	12.11	181.65
1207	745351-1-9	GLEEDSON DA SILVA LIMA	PROF CTPD LIC PLENA	05/02/2018	28/02/2018	15	12.11	181.65
1208	740385-1-4	GLEICIANE BALBINO LOPES	PROF CTPD LIC PLENA	01/02/2018	28/02/2018	17	12.11	205.87
1209	746031-1-4	GLEICIANE OLIVEIRA PINHEIRO SILVA	PROF CTPD LIC PLENA	01/02/2018	28/02/2018	17	12.11	205.87
1210	745118-1-3	GLEICIANE ROCHA SILVA	PROF CTPD LIC PLENA	05/02/2018	28/02/2018	15	12.11	181.65
1211	742553-1-0	GLEICIANE SILVA OLIVEIRA RODRIGUES	PROF CTPD LIC PLENA	01/02/2018	28/02/2018	17	12.11	205.87
1212	744109-1-X	GLEIDIANE OLIVEIRA FERREIRA ROCHA	PROF CTPD LIC PLENA	01/02/2018	28/02/2018	17	12.11	205.87
1213	739871-1-3	GLEISTONY SOUSA MARREIRA	PROF CTPD LIC PLENA	01/02/2018	28/02/2018	17	12.11	205.87
1214	740054-1-1	GLEYNA MARIA LIMA DAMASCENO	PROF CTPD LIC PLENA	05/02/2018	28/02/2018	15	12.11	181.65
1215	744882-1-8	GLINELAINE COELHO NEGREIRO	PROF CTPD LIC PLENA	01/02/2018	28/02/2018	17	12.11	205.87
1216	742345-1-8	GODOFREDO JEFERSON DA SILVA NETO	PROF CTPD BACHAREL	05/02/2018	28/02/2018	15	12.11	181.65
1217	744483-1-3	GRACILENE ARAGAO MACAU	PROF CTPD LIC PLENA	01/02/2018	28/02/2018	17	12.11	205.87
1218	744924-1-X	GREYCIANNE FELIX CAVALCANTE LUZ	PROF CTPD LIC PLENA	01/02/2018	28/02/2018	17	12.11	205.87
1219	742542-1-7	GUILHERME CARVALHO LEMOS	PROF CTPD 7 SEMESTRE	05/02/2018	28/02/2018	15	12.11	181.65
1220	738849-1-8	GUSTAVO BRENO DA SILVA MARQUES	PROF CTPD LIC PLENA	07/02/2018	28/02/2018	13	12.11	157.43
1221	743389-1-7	GUSTAVO GOMES LOPES	PROF CTPD LIC PLENA	05/02/2018	28/02/2018	15	12.11	181.65
1222	743390-1-8	GUTEMBERG LIMA DO NASCIMENTO	PROF CTPD BACHAREL	05/02/2018	28/02/2018	15	12.11	181.65
1223	744756-1-2	GYSLAYNE MARIA MELO SILVA	PROF CTPD LIC PLENA	01/02/2018	28/02/2018	17	12.11	205.87
1224	740244-1-6	HARETHÚCIA MOTA BEZERRA	PROF CTPD LIC PLENA	01/02/2018	28/02/2018	17	12.11	205.87
1225	741235-1-1	HARMIKAEILLA KELLY PAZ SANTOS	PROF CTPD LIC PLENA	05/02/2018	28/02/2018	15	12.11	181.65
1226	745054-1-4	HÉBER ESCUDERO BOMBONATO	PROF CTPD LIC PLENA	15/02/2018	28/02/2018	10	12.11	121.1
1227	741711-1-7	HEBER HAIASHIDA	PROF CTPD LIC PLENA	05/02/2018	28/02/2018	15	12.11	181.65
1228	742403-1-3	HECTOR JESÚS FABIAN ROMERO	PROF CTPD LIC PLENA	01/02/2018	28/02/2018	17	12.11	205.87
1229	742369-1-X	HEITOR PEREIRA DE CARVALHO	PROF CTPD LIC PLENA	01/02/2018	28/02/2018	17	12.11	205.87
1230	738855-1-5	HELANA MARIA RICARDO LINHARES	PROF CTPD LIC PLENA	07/02/2018	28/02/2018	13	12.11	157.43
1231	744811-1-6	HELANI FONTENELE ARAUJO	PROF CTPD LIC PLENA	01/02/2018	28/02/2018	17	12.11	205.87
1232	745277-1-X	HELBERT MARTINS DE LIMA	PROF CTPD LIC PLENA	01/02/2018	28/02/2018	15	12.11	181.65
1233	741217-1-3	HELDER DE MENEZES	PROF CTPD LIC PLENA	05/02/2018	28/02/2018	15	12.11	181.65
1234	741688-1-7	HELENA KATIUSCIA E SOUSA CAVALCANTE	PROF CTPD BACHAREL	05/02/2018	28/02/2018	15	12.11	181.65
1235	741784-1-3	HELIA ALVES FREITAS	PROF CTPD LIC PLENA	05/02/2018	28/02/2018	15	12.11	181.65
1236	745316-1-X	HELOÍNA LOPES CAPISTRANO	PROF CTPD LIC PLENA	05/02/2018	28/02/2018	15	12.11	181.65
1237	746762-1-9	HELOIZA COUTINHO LOIOLA	PROF CTPD LIC PLENA	01/02/2018	28/02/2018	17	12.11	205.87
1238	742353-1-X	HELTON MESSIAS DE AGUIAR	PROF CTPD BACHAREL	05/02/2018	28/02/2018	15	12.11	181.65
1239	743317-1-8	HENRIQUE APARECIDO DA SILVA	PROF CTPD LIC PLENA	05/02/2018	28/02/2018	15	12.11	181.65
1240	743840-1-3	HENRIQUE BEZERRA DA SILVA	PROF CTPD LIC PLENA	05/02/2018	28/02/2018	15	12.11	181.65
1241	742056-1-5	HERBERT PINCEIRO UCHOA	PROF CTPD LIC PLENA	01/02/2018	28/02/2018	17	12.11	205.87
1242	741115-1-3	HERMENEGILDO BARROSO DE MELO NETO	PROF CTPD BACHAREL	01/02/2018	28/02/2018	17	12.11	205.87
1243	742462-1-4	HIANDRA RAMOS PEREIRA	PROF CTPD 7 SEMESTRE	01/02/2018	28/02/2018	17	12.11	205.87
1244	741218-1-0	HILDAMARA TEIXEIRA CARVALHO LIMA	PROF CTPD LIC PLENA	05/02/2018	28/02/2018	15	12.11	181.65
1245	741859-1-6	HILDERNANDES LIMA DIAS	PROF CTPD LIC PLENA	19/02/2018	28/02/2018	8	12.11	96.88
1246	746310-1-0	HILDERVANE FERREIRA DE LIMA	PROF CTPD LIC PLENA	01/02/2018	28/02/2018	17	12.11	205.87
1247	743384-1-0	HILDILENE FERREIRA SILVA VENANCIO	PROF CTPD BACHAREL	05/02/2018	28/02/2018	15	12.11	181.65
1248	744673-1-8	HILDO FELIX DE OLIVEIRA NETO	PROF CTPD LIC PLENA	01/02/2018	28/02/2018	17	12.11	205.87
1249	740783-1-1	HILLANE MARIA SOBREIRA MORENO COURAS	PROF CTPD LIC PLENA	01/02/2018	28/02/2018	17	12.11	205.87
1250	746558-1-5	HORACIO MARCIONILO PIRRO TAVARES DE LIMA	PROF CTPD LIC PLENA	01/02/2018	28/02/2018	17	12.11	205.87
1251	744206-1-3	HUGO HEMERSON FREIRE MILITAO	PROF CTPD LIC PLENA	05/02/2018	28/02/2018	15	12.11	181.65
1252	744837-1-2	HUGO PIMENTEL DA COSTA	PROF CTPD LIC PLENA	05/02/2018	28/02/2018	15	12.11	181.65
1253	739960-1-5	HYAGO RIBEIRO TORRES	PROF CTPD LIC PLENA	01/02/2018	28/02/2018	17	12.11	205.87
1254	738895-1-0	IANA PAOLA MONTE FREIRE	PROF CTPD LIC PLENA	05/02/2018	28/02/2018	15	12.11	181.65
1255	744279-1-X	IRA DE LIMA BAIA	PROF CTPD LIC PLENA	05/02/2018	28/02/2018	15	12.11	181.65
1256	745147-1-5	IBIRACIR ROBERTO DE PAULO FILHO	PROF CTPD LIC PLENA	05/02/2018	28/02/2018	15	12.11	181.65
1257	743131-1-6	IDARLENE MARCELINO RODRIGUES ALVES	PROF CTPD LIC PLENA	01/02/2018	28/02/2018	17	12.11	205.87
1258	741028-1-6	IDELFONSO ALEXANDRE NETO	PROF CTPD LIC PLENA	01/02/2018	28/02/2018	17	12.11	205.87
1259	743196-1-0	IDELZUIH SOUSA BOEGES	PROF CTPD LIC PLENA	01/02/2018	28/02/2018	17	12.11	205.87
1260	743435-1-1	IDESITH DE ABRANTES DIOGENES	PROF CTPD LIC PLENA	05/02/2018	28/02/2018	15	12.11	181.65
1261	741484-1-7	IGOR COSTA CAJATY	PROF CTPD LIC PLENA	15/02/2018	28/02/2018	10	12.11	121.1
1262	738850-1-9	INACIO FRANCISCO DOS SANTOS CARVALHO	PROF CTPD LIC PLENA	07/02/2018	28/02/2018	13	12.11	157.43
1263	744686-1-6	INACIO WALBERGUES MATIAS DANTAS	PROF CTPD LIC PLENA	05/02/2018	28/02/2018	15	12.11	181.65
1264	743173-1-6	INAUARA GERMANO DE CASTRO CARDOSO	PROF CTPD LIC PLENA	05/02/2018	28/02/2018	15	12.11	181.65
1265	741409-1-2	IOLANDA SOUSA CARVALHO	PROF CTPD LIC PLENA	05/02/2018	28/02/2018	15	12.11	181.65
1266	741345-1-3	IRACELMA PEREIRA DE LIMA BARBOSA	PROF CTPD LIC PLENA	05/02/2018	28/02/2018	15	12.11	181.65
1267	740382-1-2	IRACEMA MARIA RIBEIRO DE MELO	PROF CTPD LIC PLENA	01/02/2018	28/02/2018	17	12.11	205.87
1268	740782-1-4	IRANGIL GOMES DE SOUZA	PROF CTPD LIC PLENA	01/02/2018	28/02/2018	17	12.11	205.87
1269	745805-1-3	IRINEIDE ROSA DE LIMA	PROF CTPD LIC PLENA	01/02/2018	28/02/2018	17	12.11	205.87
1270	739530-1-4	IRIS CONCEICAO SILVA ABREU	PROF CTPD LIC PLENA	07/02/2018	28/02/2018	13	12.11	157.43
1271	746746-1-5	IRISLANDIA GOMES DE SOUZA	PROF CTPD LIC PLENA	01/02/2018	28/02/2018	17	12.11	205.87
1272	743412-1-7	IRISMAR ALVES DA SILVA	PROF CTPD LIC PLENA	05/02/2018	28/02/2018	15	12.11	181.65
1273	744340-1-0	IRISMAR LIMA DA SILVA	PROF CTPD LIC PLENA	05/02/2018	28/02/2018	15	12.11	181.65
1274	743244-1-X	IRIS THAYNARA SANTOS CARNEIRO	PROF CTPD 7 SEMESTRE	05/02/2018	28/02/2018	15	12.11	181.65
1275	738445-1-7	ISAAC BRUNO OLIVEIRA ARAUJO	PROF CTPD BACHAREL	05/02/2018	28/02/2018	15	12.11	181.65
1276	743370-1-5	ISAAC SIEBRA FERREIRA	PROF CTPD LIC PLENA	01/02/2018	28/02/2018	17	12.11	205.87
1277	741176-1-9	ISABEL CRISTINA DE SOUSA DANTAS	PROF CTPD LIC PLENA	05/02/2018	28/02/2018	15	12.11	181.65
1278	742021-1-X	ISABEL CRISTINA PAULA DO NASCIMENTO	PROF CTPD LIC PLENA	01/02/2018	28/02/2018	17	12.11	205.87
1279	741936-1-7	ISABEL CRISTINA PEREIRA MACHADO COSTA	PROF CTPD LIC PLENA	01/02/2018	28/02/2018	17	12.11	205.87
1280	739774-1-X	ISABEL CRISTINA RODRIGUES OLIVEIRA	PROF CTPD LIC PLENA	01/02/2018	28/02/2018	17	12.11	205.87
1281	743801-1-5	ISABEL CRISTINA SEVERIANO RODRIGUES	PROF CTPD LIC PLENA	05/02/2018	28/02/2018	15	12.11	181.65
1282	740201-1-9	ISABELLA CRISTINA FURTADO DOS SANTOS	PROF CTPD LIC PLENA	01/02/2018	28/02/2018	17	12.11	205.87
1283	739879-1-1	ISABEL SELMA CARNEIRO DE MESQUITA	PROF CTPD LIC PLENA	01/02/2018	28/02/2018	17	12.11	205.87
1284	742074-1-3	ISAEQUE POSSIDONIO FARIAS	PROF CTPD LIC PLENA	01/02/2018	28/02/2018	17	12.11	205.87
1285	742993-1-8	ISAURA LACERDA LOIOLA	PROF CTPD LIC PLENA	01/02/2018	28/02/2018	17	12.11	205.87
1286	740743-1-6	ISLANA SHIRLEY DO NASCIMENTO OLIVEIRA	PROF CTPD LIC PLENA	01/02/2018	28/02/2018	17	12.11	205.87
1287	743197-1-8	ISLANDIA MARIA SOUSA BORGES	PROF CTPD LIC PLENA	01/02/2018	28/02/2018	17	12.11	205.87
1288	744502-1-0	ISLAY LIMA MAGALHÃES	PROF CTPD LIC PLENA	05/02/2018	28/02/2018	15	12.11	181.65
1289	746518-1-X	ISMAEL OLIVEIRA MATOS	PROF CTPD LIC PLENA	01/02/2018	28/02/2018	17	12.11	205.87
1290	746695-1-4	ISRAEL DA FONSECA VILELA	PROF CTPD 7 SEMESTRE	01/02/2018	28/02/2018	17	12.11	205.87
1291	742370-1-0	ISRAELLE MARTINS ARAGÃO	PROF CTPD LIC PLENA	01/02/2018	28/02/2018	17	12.11	205.87
1292	746085-1-5	ISRAEL MORAIS NOBREGA	PROF CTPD 7 SEMESTRE	01/02/2018	28/02/2018	17	12.11	205.87
1293	745719-1-3	ISRAEL VITAL VIANA	PROF CTPD LIC PLENA	01/02/2018	28/02/2018	17	12.11	205.87
1294	741192-1-2	ITALA NANDES RAMOS DE LIMA	PROF CTPD LIC PLENA	15/02/2018	28/02/2018	10	12.11	121.1
1295								

ORDEM	MATRICULA	NOME	CARGO OU FUNÇÃO	A PARTIR	ATÉ	QUANT	VALOR	TOTAL
1302	742341-1-9	IZABEL ALVES PEDROSA	PROF CTPD LIC PLENA	01/02/2018	28/02/2018	17	12.11	205.87
1303	741043-1-2	IZABEL CRISTINA DE FARIAS	PROF CTPD LIC PLENA	01/02/2018	28/02/2018	17	12.11	205.87
1304	741035-1-0	IZABEL DA SILVA GOVEIA	PROF CTPD LIC PLENA	01/02/2018	28/02/2018	17	12.11	205.87
1305	741980-1-5	IZABEL VIRGINIA GUIMARAES BARBOSA	PROF CTPD LIC PLENA	05/02/2018	28/02/2018	15	12.11	181.65
1306	746357-1-7	IZAIAS PEREIRA DE BARROS	PROF CTPD LIC PLENA	01/02/2018	28/02/2018	17	12.11	205.87
1307	742053-1-3	JACINTA ADRIANA DA SILVA LIMA	PROF CTPD LIC PLENA	01/02/2018	28/02/2018	17	12.11	205.87
1308	744111-1-8	JACIRA LOPES DE SOUSA	PROF CTPD LIC PLENA	01/02/2018	28/02/2018	17	12.11	205.87
1309	738419-1-7	JACKSON ALVES LIMA	PROF CTPD LIC PLENA	05/02/2018	28/02/2018	15	12.11	181.65
1310	738755-1-X	JACKSON WEIMAR VICTOR LOPES	PROF CTPD 7 SEMESTRE	05/02/2018	28/02/2018	15	12.11	181.65
1311	740543-1-5	JACOB ALEXANDRE SOUZA OLIVEIRA	PROF CTPD LIC PLENA	05/02/2018	28/02/2018	15	12.11	181.65
1312	743842-1-8	JADER JACKSON DA SILVA GOMES	PROF CTPD BACHAREL	05/02/2018	28/02/2018	15	12.11	181.65
1313	741798-1-0	JAIANE FARIAS DE SOUSA	PROF CTPD LIC PLENA	05/02/2018	28/02/2018	15	12.11	181.65
1314	741277-1-1	JAINY KELLY SOUSA RAMOS	PROF CTPD LIC PLENA	05/02/2018	28/02/2018	15	12.11	181.65
1315	741193-1-X	JAIRO CARNEIRO DA SILVA	PROF CTPD LIC PLENA	15/02/2018	28/02/2018	10	12.11	121.1
1316	738566-1-2	JAIRO CESAR FREITAS RIBEIRO	PROF CTPD LIC PLENA	19/02/2018	28/02/2018	8	12.11	96.88
1317	744790-1-4	JAKEANNE FERNANDES LOIOLA	PROF CTPD LIC PLENA	05/02/2018	28/02/2018	15	12.11	181.65
1318	738673-1-2	JAKLINE MEDEIROS VIANA SOLOS DO MAR	PROF CTPD LIC PLENA	05/02/2018	28/02/2018	15	12.11	181.65
1319	744172-1-3	JAMES FERNANDES DE LIMA	PROF CTPD LIC PLENA	01/02/2018	28/02/2018	17	12.11	205.87
1320	745082-1-9	JAMES LAURINDO DA COSTA	PROF CTPD LIC PLENA	05/02/2018	28/02/2018	15	12.11	181.65
1321	743137-1-X	JAMILA GOMES CAMELO	PROF CTPD LIC PLENA	01/02/2018	28/02/2018	17	12.11	205.87
1322	745435-1-0	JAMILA MAGALHAES DA SILVA	PROF CTPD LIC PLENA	01/02/2018	28/02/2018	17	12.11	205.87
1323	740568-1-4	JAMISSON LUIZ VIEIRA DE CALDAS	PROF CTPD LIC PLENA	01/02/2018	28/02/2018	17	12.11	205.87
1324	743406-1-X	JANAÍNA DA SILVA SOUSA	PROF CTPD LIC PLENA	05/02/2018	28/02/2018	15	12.11	181.65
1325	745353-1-3	JANAINA JERÔNIMO PEREIRA	PROF CTPD LIC PLENA	01/02/2018	28/02/2018	17	12.11	205.87
1326	740566-1-X	JANAINA MARIA BACURAU TAVARES	PROF CTPD LIC PLENA	01/02/2018	28/02/2018	17	12.11	205.87
1327	740078-1-3	JANAYNA CRUZ MESQUITA	PROF CTPD LIC PLENA	01/02/2018	28/02/2018	17	12.11	205.87
1328	743437-1-6	JANAYNA DE OLIVEIRA RODRIGUES	PROF CTPD LIC PLENA	05/02/2018	28/02/2018	15	12.11	181.65
1329	742683-1-5	JANICE SILVA NUNES	PROF CTPD LIC PLENA	01/02/2018	28/02/2018	10	12.11	121.1
1330	744117-1-1	JANICLEIA ALVES DA SILVA	PROF CTPD LIC PLENA	01/02/2018	28/02/2018	17	12.11	205.87
1331	742847-1-X	JANIGLEICE QUEIROZ DE FIGUEIREDO SILVA	PROF CTPD LIC PLENA	05/02/2018	28/02/2018	15	12.11	181.65
1332	739882-1-7	JANNICE DE SOUSA MOTA	PROF CTPD LIC PLENA	01/02/2018	28/02/2018	17	12.11	205.87
1333	741887-1-0	JANUÁRIO PEREIRA DE SOUZA	PROF CTPD LIC PLENA	05/02/2018	28/02/2018	15	12.11	181.65
1334	745695-1-X	JAQUELINE ALMEIDA ALENCAR MARTINS	PROF CTPD LIC PLENA	08/02/2018	28/02/2018	12	12.11	145.32
1335	740407-1-3	JAQUELINE SALES PEREIRA	PROF CTPD LIC PLENA	15/02/2018	28/02/2018	10	12.11	121.1
1336	743428-1-7	JARDENIA JARLY DA COSTA PENHA	PROF CTPD LIC PLENA	01/02/2018	28/02/2018	17	12.11	205.87
1337	740775-1-X	JARDESON MAIA DA SILVA	PROF CTPD BACHAREL	05/02/2018	28/02/2018	15	12.11	181.65
1338	745691-1-0	JARDIANE HENRIQUE SANTANA	PROF CTPD LIC PLENA	08/02/2018	28/02/2018	12	12.11	145.32
1339	742076-1-8	JARD RIBEIRO BARBOSA	PROF CTPD BACHAREL	01/02/2018	28/02/2018	17	12.11	205.87
1340	743887-1-X	JAYLSON DE SOUSA REIS	PROF CTPD 7 SEMESTRE	05/02/2018	28/02/2018	15	12.11	181.65
1341	743122-1-7	JAYRO RAMON MACÉDO DE MELO	PROF CTPD LIC PLENA	01/02/2018	28/02/2018	17	12.11	205.87
1342	745679-1-6	JEAN CARLOS LIMA DE CASTRO	PROF CTPD LIC PLENA	01/02/2018	28/02/2018	17	12.11	205.87
1343	744930-1-7	JEAN GLEISON ANDRADE DO NASCIMETNO	PROF CTPD LIC PLENA	01/02/2018	28/02/2018	17	12.11	205.87
1344	738477-1-0	JEANNE TRINDADE	PROF CTPD LIC PLENA	01/02/2018	28/02/2018	17	12.11	205.87
1345	742648-1-6	JECE MARA DE SOUSA MOTA	PROF CTPD LIC PLENA	01/02/2018	28/02/2018	17	12.11	205.87
1346	744533-1-7	JEEF KLEIBER DE FARIAS	PROF CTPD LIC PLENA	01/02/2018	28/02/2018	17	12.11	205.87
1347	739766-1-8	JEFFERSON JOSE DE MENDONCA	PROF CTPD LIC PLENA	01/02/2018	28/02/2018	17	12.11	205.87
1348	743307-1-1	JENIFFER FERNANDES TELES	PROF CTPD LIC PLENA	05/02/2018	28/02/2018	15	12.11	181.65
1349	739985-1-4	JENNIPHER STEPHANIE DOS REIS BARROS	PROF CTPD LIC PLENA	05/02/2018	28/02/2018	15	12.11	181.65
1350	746377-1-X	JEOVANIA EVAGELISTA DA SILVA	PROF CTPD LIC PLENA	01/02/2018	28/02/2018	17	12.11	205.87
1351	741053-1-9	JEOVANILDO COSTA DE SOUZA	PROF CTPD LIC PLENA	05/02/2018	28/02/2018	15	12.11	181.65
1352	743464-1-3	JEOVA SILVEIRA SILVA	PROF CTPD LIC PLENA	01/02/2018	28/02/2018	17	12.11	205.87
1353	740411-1-6	JERLANE FAUSTINO PEREIRA	PROF CTPD LIC PLENA	15/02/2018	28/02/2018	10	12.11	121.1
1354	738856-1-2	JERLANIO PIRES MOURA	PROF CTPD LIC PLENA	07/02/2018	28/02/2018	13	12.11	157.43
1355	740036-1-3	JESAIL NASCIMENTO DE HOLANDA	PROF CTPD LIC PLENA	01/02/2018	28/02/2018	17	12.11	205.87
1356	744497-1-9	JESSICA BEZERRA ARAUJO	PROF CTPD LIC PLENA	05/02/2018	28/02/2018	15	12.11	181.65
1357	741405-1-3	JESSICA HELLEN BATISTA CAVALCANTE	PROF CTPD 7 SEMESTRE	05/02/2018	28/02/2018	15	12.11	181.65
1358	745042-1-3	JESSICA HOLANDA FALCAO ESTEVAO	PROF CTPD 7 SEMESTRE	15/02/2018	28/02/2018	10	12.11	121.1
1359	744207-1-0	JÉSSICA OLIVEIRA DOS REIS LAMBLET	PROF CTPD LIC PLENA	05/02/2018	28/02/2018	15	12.11	181.65
1360	743627-1-0	JESSYCA ANNE DA SILVA E SILVA LEMOS	PROF CTPD LIC PLENA	05/02/2018	28/02/2018	15	12.11	181.65
1361	738998-1-8	JEYVISON DE OLIVEIRA LEMOS	PROF CTPD BACHAREL	05/02/2018	28/02/2018	15	12.11	181.65
1362	740565-1-2	JHOANY KELLY SEVERO DE SOUZA	PROF CTPD LIC PLENA	01/02/2018	28/02/2018	17	12.11	205.87
1363	741056-1-0	JHONNYS RODRIGUES BORGES	PROF CTPD LIC PLENA	05/02/2018	28/02/2018	15	12.11	181.65
1364	745641-1-9	JHON WILLE GOMES DOS SANTOS	PROF CTPD LIC PLENA	01/02/2018	28/02/2018	17	12.11	205.87
1365	743992-1-5	JOAB FONSECA DOS SANTOS	PROF CTPD BACHAREL	05/02/2018	28/02/2018	15	12.11	181.65
1366	745437-1-5	JOACY ARIAMIRO DO O	PROF CTPD LIC PLENA	01/02/2018	28/02/2018	17	12.11	205.87
1367	738684-1-6	JOALISON DO NASCIMENTO DA SILVA	PROF CTPD LIC PLENA	19/02/2018	28/02/2018	8	12.11	96.88
1368	743440-1-1	JOANA CANDIDO OLIVEIRA FEITOSA	PROF CTPD LIC PLENA	05/02/2018	28/02/2018	15	12.11	181.65
1369	744840-1-8	JOANA DARC DA SILVA	PROF CTPD LIC PLENA	05/02/2018	28/02/2018	15	12.11	181.65
1370	739872-1-0	JOANDRE JOSE DE SOUSA BATISTA	PROF CTPD LIC PLENA	01/02/2018	28/02/2018	17	12.11	205.87
1371	740202-1-6	JOÃO ARAUJO SILVA	PROF CTPD LIC PLENA	01/02/2018	28/02/2018	17	12.11	205.87
1372	745235-1-X	JOÃO BATISTA COSTA SANTOS JUNIOR	PROF CTPD LIC PLENA	05/02/2018	28/02/2018	15	12.11	181.65
1373	746302-1-9	JOAO BATISTA DE MARIA	PROF CTPD 7 SEMESTRE	01/02/2018	28/02/2018	17	12.11	205.87
1374	744318-1-X	JOAO BATISTA JUNIOR	PROF CTPD LIC PLENA	05/02/2018	28/02/2018	15	12.11	181.65
1375	738828-1-8	JOAO BATISTA MARTINS DA SILVA	PROF CTPD LIC PLENA	07/02/2018	28/02/2018	13	12.11	157.43
1376	745758-1-1	JOAO BATISTA PEDROSA SIQUEIRA	PROF CTPD LIC PLENA	01/02/2018	28/02/2018	17	12.11	205.87
1377	745479-1-5	JOAO BATISTA RODRIGUES DE ARRUDA	PROF CTPD LIC PLENA	01/02/2018	28/02/2018	17	12.11	205.87
1378	743477-1-1	JOAO BOSCO AYRES VIANA JUNIOR	PROF CTPD LIC PLENA	05/02/2018	28/02/2018	15	12.11	181.65
1379	744163-1-4	JOAO CARLOS DE SOUSA ARAUJO	PROF CTPD BACHAREL	01/02/2018	28/02/2018	17	12.11	205.87
1380	742083-1-2	JOAO CARLOS SOUSA SANTOS	PROF CTPD 7 SEMESTRE	01/02/2018	28/02/2018	17	12.11	205.87
1381	739189-1-X	JOÃO DA SILVA BEZERRA	PROF CTPD LIC PLENA	15/02/2018	28/02/2018	10	12.11	121.1
1382	745627-1-X	JOÃO DUARTE DO VALE	PROF CTPD LIC PLENA	01/02/2018	28/02/2018	17	12.11	205.87
1383	739602-1-5	JOÃO EDSON DESIDERIO CARLOS	PROF CTPD LIC PLENA	05/02/2018	28/02/2018	15	12.11	181.65
1384	741829-1-7	JOAO ELVIS ARAUJO PAIVA	PROF CTPD BACHAREL	01/02/2018	28/02/2018	17	12.11	205.87
1385	746858-1-1	JOAO EMETACIO JACINTO	PROF CTPD LIC PLENA	01/02/2018	28/02/2018	17	12.11	205.87
1386	741093-1-4	JOAO EUDES DA SILVA	PROF CTPD LIC PLENA	05/02/2018	28/02/2018	15	12.11	181.65
1387	743500-1-1	JOAO FARIAS SILVA JUNIOR	PROF CTPD LIC PLENA	05/02/2018	28/02/2018	15	12.11	181.65
1388	745870-1-1	JOAO FELIPE MOURA CASTRO	PROF CTPD LIC PLENA	01/02/2018	28/02/2018	17	12.11	205.87
1389	739578-1-8	JOAO GONÇALVES RODRIGUES	PROF CTPD LIC PLENA	01/02/2018	28/02/2018	17	12.11	205.87
1390	739767-1-5	JOAO HENRIQUE PATRICIO DE FREITAS	PROF CTPD LIC PLENA	01/02/2018	28/02/2018	17	12.11	205.87
1391	738606-1-X	JOAO IRAN ROCHA	PROF CTPD LIC PLENA	05/02/2018	28/02/2018	15	12.11	181.65
1392	744775-1-8	JOAO JAQUES DE SOUSA FERREIRA	PROF CTPD LIC PLENA	01/02/2018	28/02/2018	17	12.11	205.87
1393	746195-1-7	JOÃO LUCIAN FERREIRA DA SILVA	PROF CTPD LIC PLENA	01/02/2018	28/02/2018	17	12.11	205.87
1394	744940-1-3	JOAO MARIA VIANEY LIMA AMARANTE	PROF CTPD BACHAREL	01/02/2018	28/02/2018	17	12.11	205.87
1395	742567-1-6	JOAO PAULO BRAGA SAMPALCO	PROF CTPD LIC PLENA	01/02/2018	28/02/2018	17	12.11	205.87
1396	745709-1-7	JOAO PAULO DA COSTA NUNES	PROF CTPD LIC PLENA	01/02/2018	28/02/2018	17	12.11	205.87
1397	738688-1-5	JOÃO PAULO JOSÉ DA SILVA	PROF CTPD LIC PLENA	19/02/2018	28/02/2018	8	12.11	96.88
1398	741892-1-0	JOAO PAULO MARIANO DA SILVA	PROF CTPD LIC PLENA	01/02/2018	28/02/2018	17	12.11	205.87
1399	742453-1-5	JOAO PAULO MOTA DA SILVA	PROF CTPD LIC PLENA	01/02/2018	28/02/2018	17	12.11	205.87
1400	743168-1-6	JOAO PAULO PARENTE MATIAS	PROF CTPD BACHAREL	05/02/2018	28/02/2018	15	12.11	181.65
1401	740153-1-X	JOAO PAULO PINTO DE BRITO	PROF CTPD LIC PLENA	01/02/2018	28/02/2018	17	12.11	205.87
1402	746040-1-3	JOAO PAULO SILVA ALMIR	PROF CTPD LIC PLENA	01/02/2018	28/02/2018	17	12.11	205.87
1403	746584-1-5	JOÃO PAULO VERAS DE LIMA	PROF CTPD 7 SEMESTRE	01/02/2018	28/02/2018	17	12.11	205.87
1404	744499-1-3	JOÃO PEDRO DE ARAUJO FIGUEIRA	PROF CTPD BACHAREL	05/02/2018	28/02/2018	15	12.11	181.65
1405	742068-1-6	JOAO VITOR LIMA TEIXEIRA	PROF CTPD LIC PLENA	05/02/2018	28/02/2018	15	12.11	181.65
1406	738423-1-X	JOAO WILTON DE PAIVA GOMES	PROF CTPD LIC PLENA	05/02/2018	28/02/2018	15	12.11	181.65
1407	745787-1-3	JOCELANE FREITAS DA SILVA	PROF CTPD LIC PLENA	01/02/2018	28/02/2018	17		

ORDEM	MATRICULA	NOME	CARGO OU FUNÇÃO	A PARTIR	ATÉ	QUANT	VALOR	TOTAL
1414	745843-1-4	JOELMA DA LUZ CHAVES	PROF CTPD LIC PLENA	01/02/2018	28/02/2018	17	12.11	205.87
1415	745360-1-8	JOELMA DE MELO BARROSO	PROF CTPD LIC PLENA	01/02/2018	28/02/2018	17	12.11	205.87
1416	746393-1-3	JOELSON DOS SANTOS FERNANDES	PROF CTPD LIC PLENA	01/02/2018	09/02/2018	17	12.11	205.87
1417	738829-1-5	JOHNANTAN PEREIRA GONSALVES	PROF CTPD LIC PLENA	07/02/2018	28/02/2018	13	12.11	157.43
1418	746578-1-8	JOICE ALMEIDA DO NASCIMENTO	PROF CTPD LIC PLENA	01/02/2018	28/02/2018	17	12.11	205.87
1419	745759-1-9	JONARC PAULA DE OLIVEIRA	PROF CTPD LIC PLENA	01/02/2018	28/02/2018	17	12.11	205.87
1420	739212-1-X	JONAS DE ANDRADE SILVA	PROF CTPD LIC PLENA	05/02/2018	28/02/2018	15	12.11	181.65
1421	740819-1-6	JONAS FERNANDES DE LIMA NETO	PROF CTPD LIC PLENA	01/02/2018	28/02/2018	17	12.11	205.87
1422	741658-1-8	JONAS SANTOS CRUZ	PROF CTPD LIC PLENA	05/02/2018	28/02/2018	15	12.11	181.65
1423	742032-1-3	JONAS SARAIVA LIMA NETO	PROF CTPD LIC PLENA	01/02/2018	28/02/2018	17	12.11	205.87
1424	738699-1-9	JONATAN JAMES PINHEIRO RODRIGUES	PROF CTPD LIC PLENA	05/02/2018	28/02/2018	15	12.11	181.65
1425	740457-1-5	JONATAS PEREIRA SIMAS	PROF CTPD BACHAREL	05/02/2018	28/02/2018	15	12.11	181.65
1426	741473-1-3	JONATHAS LOPES FERREIRA	PROF CTPD LIC PLENA	01/02/2018	28/02/2018	17	12.11	205.87
1427	741846-1-8	JORDANIA ALVES SILVA	PROF CTPD LIC PLENA	01/02/2018	06/02/2018	2	12.11	24.22
1428	740409-1-8	JORDAO MENDES FERNANDES	PROF CTPD LIC PLENA	15/02/2018	28/02/2018	10	12.11	121.1
1429	743900-1-3	JORDHANA BOTELHO MATOS	PROF CTPD LIC PLENA	05/02/2018	28/02/2018	3	12.11	36.33
1430	742406-1-5	JORGEANA PEREIRA DE CARVALHO	PROF CTPD LIC PLENA	01/02/2018	28/02/2018	17	12.11	205.87
1431	745776-1-X	JORGE EMIDIO FILOMENO DA SILVA	PROF CTPD LIC PLENA	01/02/2018	28/02/2018	17	12.11	205.87
1432	739768-1-2	JORGE FILIPE PINHEIRO ALVES	PROF CTPD BACHAREL	01/02/2018	28/02/2018	17	12.11	205.87
1433	742515-1-X	JORGE GONÇALVES CAMELO	PROF CTPD LIC PLENA	01/02/2018	28/02/2018	17	12.11	205.87
1434	746694-1-7	JORGE HENRIQUE CAULA BELEM	PROF CTPD LIC PLENA	01/02/2018	28/02/2018	17	12.11	205.87
1435	746356-1-X	JORGE LUIS CARNEIRO LOPES	PROF CTPD LIC PLENA	01/02/2018	28/02/2018	17	12.11	205.87
1436	739935-1-2	JORGE LUIS GOMES MENDONÇA	PROF CTPD BACHAREL	01/02/2018	28/02/2018	17	12.11	205.87
1437	742397-1-4	JORGE LUIS MAGALHÃES	PROF CTPD LIC PLENA	01/02/2018	28/02/2018	17	12.11	205.87
1438	744460-1-9	JORGE LUIZ DA SILVA LIMA	PROF CTPD LIC PLENA	05/02/2018	28/02/2018	15	12.11	181.65
1439	743787-1-4	JORGE LUIZ JARDILINO	PROF CTPD LIC PLENA	05/02/2018	28/02/2018	15	12.11	181.65
1440	739601-1-8	JORGE LUIZ SIMPLICIO CAVALCANTE	PROF CTPD LIC PLENA	05/02/2018	28/02/2018	15	12.11	181.65
1441	741499-1-X	JORIA ANE LIMA BATISTA ALMEIDA	PROF CTPD LIC PLENA	01/02/2018	28/02/2018	17	12.11	205.87
1442	741683-1-0	JOSE AIRTON DE LIMA	PROF CTPD LIC PLENA	05/02/2018	28/02/2018	15	12.11	181.65
1443	741319-1-3	JOSE ALBANY DE LIMA JUNIOR	PROF CTPD LIC PLENA	05/02/2018	28/02/2018	15	12.11	181.65
1444	741480-1-8	JOSE ALEX CAETANO LUSTOSA	PROF CTPD LIC PLENA	01/02/2018	28/02/2018	17	12.11	205.87
1445	743819-1-X	JOSE ALEX DE OLIVEIRA	PROF CTPD 7 SEMESTRE	05/02/2018	28/02/2018	15	12.11	181.65
1446	741860-1-7	JOSÉ ALFREDO DA SILVA DUARTE	PROF CTPD BACHAREL	19/02/2018	28/02/2018	8	12.11	96.88
1447	743849-1-9	JOSE ALMIR DA SILVA	PROF CTPD LIC PLENA	05/02/2018	28/02/2018	15	12.11	181.65
1448	739660-1-9	JOSE ALMIR MELO DA SILVA JUNIOR	PROF CTPD LIC PLENA	01/02/2018	28/02/2018	17	12.11	205.87
1449	742755-1-6	JOSE AMILCAR MENDES DE ARAUJO NETO	PROF CTPD LIC PLENA	07/02/2018	28/02/2018	13	12.11	157.43
1450	739531-1-1	JOSE ANCHIETA PEREIRA SOARES	PROF CTPD LIC PLENA	07/02/2018	28/02/2018	13	12.11	157.43
1451	744932-1-1	JOSÉ ANDERSON FERREIRA DE OLIVEIRA	PROF CTPD LIC PLENA	01/02/2018	28/02/2018	17	12.11	205.87
1452	741971-1-6	JOSE ANDERSON SILVA DO NASCIMENTO	PROF CTPD LIC PLENA	05/02/2018	28/02/2018	15	12.11	181.65
1453	741851-1-8	JOSÉ ANGELIM LIMA	PROF CTPD LIC PLENA	19/02/2018	28/02/2018	8	12.11	96.88
1454	744874-1-6	JOSEAN JUCÁ GADELHA	PROF CTPD LIC PLENA	05/02/2018	28/02/2018	10	12.11	121.1
1455	746583-1-8	JOSÉ ANTONIO RODRIGUES FREIRE	PROF CTPD PEDAG	01/02/2018	28/02/2018	17	12.11	205.87
1456	742942-1-9	JOSE APOLINARIO PEREIRA FILHO	PROF CTPD LIC PLENA	01/02/2018	02/02/2018	2	12.11	24.22
1457	745203-1-6	JOSE ARLINDO DE SOUZA FILHO	PROF CTPD LIC PLENA	01/02/2018	28/02/2018	17	12.11	205.87
1458	743224-1-7	JOSE BEZERRA LUNA NETO	PROF CTPD LIC PLENA	05/02/2018	28/02/2018	15	12.11	181.65
1459	741749-1-4	JOSÉ CARLOS CUSTÓDIO	PROF CTPD LIC PLENA	05/02/2018	28/02/2018	15	12.11	181.65
1460	745861-1-2	JOSE CARLOS MIRANDA PIRES	PROF CTPD LIC PLENA	01/02/2018	28/02/2018	17	12.11	205.87
1461	745083-1-6	JOSE CARLOS TEODORO DOS ANJOS	PROF CTPD LIC PLENA	05/02/2018	28/02/2018	15	12.11	181.65
1462	746012-1-9	JOSE CLEBER DA SILVA NOGUEIRA	PROF CTPD LIC PLENA	01/02/2018	28/02/2018	17	12.11	205.87
1463	742499-1-4	JOSE CLEIVAN BENEVIDES DE LIMA	PROF CTPD LIC PLENA	05/02/2018	28/02/2018	15	12.11	181.65
1464	739433-1-0	JOSE CLEMENTINO DA SILVA MEIRU NETO	PROF CTPD LIC PLENA	05/02/2018	28/02/2018	15	12.11	181.65
1465	743124-1-1	JOSE COELHO LIMA	PROF CTPD LIC PLENA	01/02/2018	28/02/2018	17	12.11	205.87
1466	741861-1-4	JOSÉ CUSTÓDIO RODRIGUES	PROF CTPD LIC PLENA	19/02/2018	28/02/2018	8	12.11	96.88
1467	745777-1-7	JOSE DA SILVA SOARES FILHO	PROF CTPD LIC PLENA	01/02/2018	16/02/2018	17	12.11	205.87
1468	743431-1-2	JOSÉ EDMILSON MORAIS QUEIROZ	PROF CTPD LIC PLENA	05/02/2018	28/02/2018	15	12.11	181.65
1469	743728-1-3	JOSE EDNALDO DA SILVA	PROF CTPD LIC PLENA	05/02/2018	28/02/2018	15	12.11	181.65
1470	745067-1-2	JOSE ELIONAI DA SILVA	PROF CTPD 7 SEMESTRE	01/02/2018	28/02/2018	17	12.11	205.87
1471	744881-1-0	JOSE ELIVANIO ALMEIDA DE LIMA	PROF CTPD LIC PLENA	05/02/2018	28/02/2018	10	12.11	121.1
1472	745370-1-4	JOSE EMERSON LUCIO SILVEIRA	PROF CTPD LIC PLENA	01/02/2018	28/02/2018	17	12.11	205.87
1473	740033-1-1	JOSE EUDES SOUSA DOS SANTOS	PROF CTPD LIC PLENA	01/02/2018	28/02/2018	17	12.11	205.87
1474	738689-1-2	JOSEFA ANGÉLICA MARIA DA SILVA	PROF CTPD LIC PLENA	19/02/2018	28/02/2018	8	12.11	96.88
1475	744777-1-2	JOSEFA MIKAELLE DE QUEIROZ SAMPAIO MATOS	PROF CTPD LIC PLENA	01/02/2018	28/02/2018	17	12.11	205.87
1476	738538-1-8	JOSÉ FERNANDO SANTOS SILVA	PROF CTPD LIC PLENA	05/02/2018	28/02/2018	15	12.11	181.65
1477	740972-1-9	JOSE FIDELISSIMO DE LIMA	PROF CTPD LIC PLENA	19/02/2018	28/02/2018	8	12.11	96.88
1478	742503-1-9	JOSE FLORIANO MOTA NETO	PROF CTPD LIC PLENA	05/02/2018	28/02/2018	15	12.11	181.65
1479	745867-1-6	JOSE FRANCIALES IRINEU	PROF CTPD LIC PLENA	01/02/2018	28/02/2018	17	12.11	205.87
1480	746230-1-8	JOSE FRANCISCO DO NASCIMENTO	PROF CTPD LIC PLENA	01/02/2018	28/02/2018	17	12.11	205.87
1481	741500-1-2	JOSÉ FRANCISCO MOREIRA JUNIOR	PROF CTPD BACHAREL	05/02/2018	28/02/2018	15	12.11	181.65
1482	744112-1-5	JOSE GILBERTO SOUZA ARRUDA	PROF CTPD LIC PLENA	01/02/2018	28/02/2018	17	12.11	205.87
1483	746864-1-9	JOSE GILIARDE DE SOUSA	PROF CTPD LIC PLENA	01/02/2018	28/02/2018	17	12.11	205.87
1484	740751-1-8	JOSÉ GILVAN SOUSA DA SILVA	PROF CTPD LIC PLENA	01/02/2018	28/02/2018	17	12.11	205.87
1485	741944-1-9	JOSE GLAUBER RODRIGUES DA SILVA	PROF CTPD LIC PLENA	19/02/2018	28/02/2018	8	12.11	96.88
1486	740132-1-X	JOSE GLEICIONE TEIXEIRA DE SOUSA	PROF CTPD LIC PLENA	01/02/2018	28/02/2018	17	12.11	205.87
1487	746461-1-5	JOSE IRAMAR PINHEIRO DE SOUSA	PROF CTPD LIC PLENA	01/02/2018	28/02/2018	17	12.11	205.87
1488	744525-1-5	JOSE IVAN CRUZ	PROF CTPD LIC PLENA	01/02/2018	28/02/2018	17	12.11	205.87
1489	744257-1-2	JOSE IVAN DA SILVA GOMES	PROF CTPD LIC PLENA	01/02/2018	28/02/2018	17	12.11	205.87
1490	740662-1-6	JOSE IZAQUE DUARTE	PROF CTPD LIC PLENA	01/02/2018	28/02/2018	17	12.11	205.87
1491	739667-1-X	JOSE JOCELIO SIMPLICIO DE MORAES	PROF CTPD LIC PLENA	01/02/2018	28/02/2018	17	12.11	205.87
1492	745859-1-4	JOSE JUVEMAR PIRES	PROF CTPD LIC PLENA	01/02/2018	28/02/2018	17	12.11	205.87
1493	738430-1-4	JOSELANDIA OLIVEIRA FERREIRA	PROF CTPD LIC PLENA	01/02/2018	28/02/2018	17	12.11	205.87
1494	739924-1-9	JOSE LEONARDO ALVES DE SOUSA	PROF CTPD LIC PLENA	01/02/2018	28/02/2018	17	12.11	205.87
1495	741612-1-9	JOSELIA MARIA GARCIA PESSOA	PROF CTPD LIC PLENA	05/02/2018	28/02/2018	15	12.11	181.65
1496	740558-1-8	JOSELIANA MARIA NUNES	PROF CTPD LIC PLENA	05/02/2018	28/02/2018	15	12.11	181.65
1497	745160-1-7	JOSELINE MARIA SOUSA NASCIMENTO	PROF CTPD LIC PLENA	05/02/2018	28/02/2018	15	12.11	181.65
1498	746571-1-7	JOSELI SANTOS DE MORAIS	PROF CTPD LIC PLENA	01/02/2018	28/02/2018	17	12.11	205.87
1499	741877-1-4	JOSE LOHAN MEIRELES SILVA	PROF CTPD LIC PLENA	01/02/2018	28/02/2018	17	12.11	205.87
1500	739943-1-4	JOSE MANUEL SALES BARROS	PROF CTPD LIC PLENA	05/02/2018	28/02/2018	15	12.11	181.65
1501	741044-1-X	JOSE MARIA PALHANO DE MELO	PROF CTPD LIC PLENA	01/02/2018	28/02/2018	17	12.11	205.87
1502	741793-1-2	JOSÉ MARIO FERREIRA FILHO	PROF CTPD LIC PLENA	05/02/2018	28/02/2018	15	12.11	181.65
1503	741339-1-6	JOSE MAURO MONTEIRO	PROF CTPD LIC PLENA	05/02/2018	28/02/2018	15	12.11	181.65
1504	746764-1-3	JOSE MEDEIROS DA SILVA	PROF CTPD LIC PLENA	01/02/2018	28/02/2018	17	12.11	205.87
1505	745434-1-3	JOSE NEMESIO RODRIGUES JUNIOR	PROF CTPD LIC PLENA	01/02/2018	28/02/2018	17	12.11	205.87
1506	739721-1-6	JOSE NEUDES DE LIMA PAIVA	PROF CTPD LIC PLENA	01/02/2018	28/02/2018	17	12.11	205.87
1507	741078-1-8	JOSENICE ALMEIDA DOS ANJOS	PROF CTPD LIC PLENA	01/02/2018	28/02/2018	17	12.11	205.87
1508	746087-1-X	JOSE NOGUEIRA MOTA NETO	PROF CTPD LIC PLENA	01/02/2018	28/02/2018	17	12.11	205.87
1509	743073-1-0	JOSE OLAVO RODRIGUES BESERRA	PROF CTPD LIC PLENA	01/02/2018	28/02/2018	17	12.11	205.87
1510	739011-1-1	JOSÉ PATRÍCIO FREITAS DA SILVA	PROF CTPD LIC PLENA	01/02/2018	28/02/2018	17	12.11	205.87
1511	740552-1-4	JOSE RICARDO DOS SANTOS OLIVEIRA	PROF CTPD LIC PLENA	01/02/2018	28/02/2018	17	12.11	205.87
1512	740562-1-0	JOSE ROBERTO DE SOUSA LINHARES	PROF CTPD LIC PLENA	01/02/2018	28/02/2018	17	12.11	205.87
1513	745063-1-3	JOSÉ ROBERTO DE SOUSA MIRANDA	PROF CTPD LIC PLENA	01/02/2018	28/02/2018	17	12.11	205.87
1514	740608-1-1	JOSE ROBERTO GOMES PAIVA	PROF CTPD LIC PLENA	19/02/2018	28/02/2018	8	12.11	96.88
1515	744564-1-3	JOSE RONALDO ELIAS DE CARVALHO	PROF CTPD LIC PLENA	01/02/2018	28/02/2018	17	12.11	205.87
1516	746286-1-3	JOSE RONILDO OLIVEIRA SILVA	PROF CTPD BACHAREL	01/02/2018	28/02/2018	17	12.11	205.87
1517	740203-1-3	JOSE SANTOS MATEUS	PROF CTPD LIC PLENA	01/02/2018	28/02/2018	17	12.11	205.87
1518	740584-1-8	JOSE SERGIO PEREIRA DE OLIVEIRA	PROF CTPD LIC PLENA	01/02/2018	28/02/2018	17	12.11	205.87
1519	743851-1-7	JOSÉ UCHOA DE FREITAS NETO	PROF CTPD LIC PLENA					



ORDEM	MATRICULA	NOME	CARGO OU FUNÇÃO	A PARTIR	ATÉ	QUANT	VALOR	TOTAL
1526	739600-1-0	JOSE VANUCCI EVARISTO VIEIRA	PROF CTPD LIC PLENA	05/02/2018	28/02/2018	15	12.11	181.65
1527	740516-1-8	JOSE VILAMAR DE CARVALHO	PROF CTPD LIC PLENA	01/02/2018	28/02/2018	17	12.11	205.87
1528	740270-1-6	JOSE VIRGILIO MATOS CASTRO	PROF CTPD LIC PLENA	01/02/2018	28/02/2018	17	12.11	205.87
1529	739635-1-6	JOSE WALNEY FONSECA DA SILVA	PROF CTPD LIC PLENA	05/02/2018	28/02/2018	15	12.11	181.65
1530	745056-1-9	JOSE WANDREGESILIO DOS SANTOS SILVA	PROF CTPD LIC PLENA	05/02/2018	28/02/2018	10	12.11	121.1
1531	743976-1-1	JOSE WELLINGTON DIAS DE SOUZA	PROF CTPD BACHAREL	05/02/2018	28/02/2018	15	12.11	181.65
1532	741425-1-6	JOSE WELLINGTON FELIX DE LIMA	PROF CTPD LIC PLENA	15/02/2018	28/02/2018	10	12.11	121.1
1533	739842-1-1	JOSE WELLINGTON SOUSA FARIAS	PROF CTPD LIC PLENA	01/02/2018	28/02/2018	17	12.11	205.87
1534	741862-1-1	JOSÉ WEPSON CARNEIRO DE SOUZA	PROF CTPD LIC PLENA	19/02/2018	28/02/2018	8	12.11	96.88
1535	745371-1-1	JOSE WILLAMY DOS SANTOS COSTA	PROF CTPD LIC PLENA	01/02/2018	28/02/2018	17	12.11	205.87
1536	740321-1-7	JOSE WILLIAN DE SOUSA ALMEIDA	PROF CTPD LIC PLENA	01/02/2018	28/02/2018	17	12.11	205.87
1537	740916-1-X	JOSE WILSON RODRIGUES PINTO	PROF CTPD 7 SEMESTRE	01/02/2018	28/02/2018	17	12.11	205.87
1538	746325-1-3	JOSE WILTON RODRIGUES MARQUES	PROF CTPD LIC PLENA	01/02/2018	28/02/2018	17	12.11	205.87
1539	743080-1-5	JOSIANE MONTE TEIXEIRA	PROF CTPD LIC PLENA	01/02/2018	28/02/2018	17	12.11	205.87
1540	739738-1-3	JOSILEIDE ALVES DE SOUSA	PROF CTPD LIC PLENA	01/02/2018	28/02/2018	17	12.11	205.87
1541	742783-1-0	JOSILENE ABREU DA SILVA	PROF CTPD LIC PLENA	01/02/2018	28/02/2018	17	12.11	205.87
1542	746169-1-7	JOSILENE BRAGA ALVES	PROF CTPD LIC PLENA	01/02/2018	28/02/2018	17	12.11	205.87
1543	746332-1-8	JOSILENE FERREIRA OLIVEIRA	PROF CTPD LIC PLENA	01/02/2018	28/02/2018	17	12.11	205.87
1544	742538-1-4	JOSIMEIRE MONTE TEIXEIRA RODRIGUES	PROF CTPD LIC PLENA	05/02/2018	28/02/2018	15	12.11	181.65
1545	738806-1-0	JOSINA DO NASCIMENTO DE ARAÚJO	PROF CTPD LIC PLENA	01/02/2018	28/02/2018	17	12.11	205.87
1546	738716-1-1	JOVIANO DE SOUSA SILVA	PROF CTPD BACHAREL	05/02/2018	28/02/2018	15	12.11	181.65
1547	744927-1-1	JOYCE ANDRADE FERREIRA DE SOUZA	PROF CTPD LIC PLENA	01/02/2018	28/02/2018	17	12.11	205.87
1548	739309-1-X	JOYCE ARAGAO DA PAZ	PROF CTPD LIC PLENA	01/02/2018	28/02/2018	17	12.11	205.87
1549	739665-1-5	JOYCE MOTA CAMPELO	PROF CTPD LIC PLENA	01/02/2018	28/02/2018	17	12.11	205.87
1550	743512-1-2	JUAN COSMO DA PENHA	PROF CTPD BACHAREL	05/02/2018	28/02/2018	15	12.11	181.65
1551	745238-1-1	JUCELINO DE SOUSA LOPES	PROF CTPD LIC PLENA	05/02/2018	28/02/2018	15	12.11	181.65
1552	745376-1-8	JUCIANA LIMA GONCALVES	PROF CTPD LIC PLENA	01/02/2018	28/02/2018	17	12.11	205.87
1553	743399-1-3	JUCICLEIDE ALDINA DA SILVA LUCENA	PROF CTPD LIC PLENA	01/02/2018	28/02/2018	17	12.11	205.87
1554	745337-1-X	JUCILEIDE DE CARVALHO EUZEBIO	PROF CTPD LIC PLENA	05/02/2018	28/02/2018	15	12.11	181.65
1555	740418-1-7	JUCILENE VASQUES FERNANDES	PROF CTPD LIC PLENA	01/02/2018	28/02/2018	17	12.11	205.87
1556	742234-1-9	JUCILEUDO DANTAS DE SOUZA	PROF CTPD 7 SEMESTRE	05/02/2018	28/02/2018	15	12.11	181.65
1557	742923-1-3	JUCINEUDA BARROS FREITAS	PROF CTPD LIC PLENA	01/02/2018	28/02/2018	17	12.11	205.87
1558	738896-1-8	JUDITE PAIVA SOARES GOMES DA SILVA	PROF CTPD LIC PLENA	05/02/2018	28/02/2018	15	12.11	181.65
1559	745162-1-1	JULIA DE TOLEDO BARROS	PROF CTPD LIC PLENA	05/02/2018	28/02/2018	15	12.11	181.65
1560	741287-1-8	JULIA KELLY SILVA DOS SANTOS	PROF CTPD LIC PLENA	05/02/2018	28/02/2018	15	12.11	181.65
1561	742800-1-3	JULIANA ALMEIDA DO NASCIMENTO	PROF CTPD 7 SEMESTRE	01/02/2018	28/02/2018	17	12.11	205.87
1562	741501-1-X	JULIANA ALVES BARBOSA	PROF CTPD LIC PLENA	05/02/2018	28/02/2018	15	12.11	181.65
1563	742761-1-3	JULIANA BASILIO BATISTA	PROF CTPD LIC PLENA	07/02/2018	28/02/2018	13	12.11	157.43
1564	738515-1-3	JULIANA CARDOZO DE FREITAS	PROF CTPD LIC PLENA	05/02/2018	28/02/2018	15	12.11	181.65
1565	740846-1-3	JULIANA DE LIMA E SILVA CARVALHO	PROF CTPD LIC PLENA	05/02/2018	28/02/2018	15	12.11	181.65
1566	745057-1-6	JULIANA FERNANDES DA SILVA QUEIROZ	PROF CTPD LIC PLENA	15/02/2018	28/02/2018	10	12.11	121.1
1567	745375-1-0	JULIANA LIMA GONÇALVES	PROF CTPD LIC PLENA	01/02/2018	28/02/2018	17	12.11	205.87
1568	739701-1-3	JULIANA RODRIGUES MATOSO	PROF CTPD LIC PLENA	01/02/2018	28/02/2018	17	12.11	205.87
1569	740938-1-7	JULIANY FERREIRA LUNA	PROF CTPD LIC PLENA	02/02/2018	28/02/2018	16	12.11	193.76
1570	740089-1-7	JULIA PEREIRA DE MESQUITA MUNIZ	PROF CTPD LIC PLENA	01/02/2018	28/02/2018	17	12.11	205.87
1571	742624-1-4	JULIA VANE ALVES	PROF CTPD LIC PLENA	01/02/2018	28/02/2018	15	12.11	181.65
1572	744643-1-9	JULIERME VASCONCELOS SILVEIRA	PROF CTPD LIC PLENA	01/02/2018	28/02/2018	17	12.11	205.87
1573	746254-1-X	JULIO CESAR ALVES MARTINS	PROF CTPD LIC PLENA	01/02/2018	28/02/2018	17	12.11	205.87
1574	742092-1-1	JULIO CESAR DOS REIS MARTINS	PROF CTPD LIC PLENA	01/02/2018	28/02/2018	17	12.11	205.87
1575	742925-1-8	JULIO CESAR EVANGELISTA DE SOUSA	PROF CTPD LIC PLENA	01/02/2018	28/02/2018	17	12.11	205.87
1576	741180-1-1	JULIO CESAR FELISBERTO BEZERRA	PROF CTPD LIC PLENA	05/02/2018	28/02/2018	15	12.11	181.65
1577	740665-1-8	JULIO CESAR FERREIRA BARROS	PROF CTPD LIC PLENA	01/02/2018	28/02/2018	17	12.11	205.87
1578	746690-1-8	JULIO CESAR RIBEIRO DOS SANTOS	PROF CTPD LIC PLENA	01/02/2018	28/02/2018	15	12.11	181.65
1579	741248-1-X	JURLENE ALVES DA SILVA	PROF CTPD LIC PLENA	05/02/2018	28/02/2018	15	12.11	181.65
1580	741189-1-7	JUSCELIA RAULINO COSTA	PROF CTPD LIC PLENA	15/02/2018	28/02/2018	10	12.11	121.1
1581	745085-1-0	JUSTINO CARVALHO CARTAXO	PROF CTPD BACHAREL	05/02/2018	28/02/2018	15	12.11	181.65
1582	740295-1-5	KALIANNY FERREIRA DE OLIVEIRA MOTA	PROF CTPD LIC PLENA	01/02/2018	28/02/2018	17	12.11	205.87
1583	741185-1-8	KAMILA BARROS DA SILVA	PROF CTPD LIC PLENA	15/02/2018	28/02/2018	10	12.11	121.1
1584	742016-1-X	KAMILA JÉSSICK DUARTE DA COSTA	PROF CTPD LIC PLENA	05/02/2018	28/02/2018	15	12.11	181.65
1585	739702-1-0	KARINA RODRIGUES MATOSO	PROF CTPD LIC PLENA	01/02/2018	28/02/2018	17	12.11	205.87
1586	743761-1-8	KARINE COSTA SOUSA	PROF CTPD LIC PLENA	05/02/2018	28/02/2018	15	12.11	181.65
1587	745361-1-5	KARINE LIMA DE PINHO	PROF CTPD BACHAREL	01/02/2018	28/02/2018	17	12.11	205.87
1588	742759-1-5	KARINE PEDRO DA SILVA	PROF CTPD LIC PLENA	07/02/2018	28/02/2018	13	12.11	157.43
1589	745536-1-3	KARINY PARENTE SOUSA	PROF CTPD LIC PLENA	01/02/2018	28/02/2018	17	12.11	205.87
1590	746231-1-5	KARLA CRISTIANNE NUNES FERREIRA E SILVA	PROF CTPD LIC PLENA	01/02/2018	28/02/2018	17	12.11	205.87
1591	746669-1-4	KARLA ITIA ROCHA MARTINS	PROF CTPD LIC PLENA	01/02/2018	28/02/2018	17	12.11	205.87
1592	740773-1-5	KARLA KILVIA ALVES DE OLIVEIRA	PROF CTPD LIC PLENA	05/02/2018	28/02/2018	15	12.11	181.65
1593	739777-1-1	KARLA LUANA GOMES CUNHA	PROF CTPD LIC PLENA	01/02/2018	28/02/2018	17	12.11	205.87
1594	746931-1-3	KARLA MARIA JULIAO PEREIRA	PROF CTPD LIC PLENA	01/02/2018	28/02/2018	17	12.11	205.87
1595	739639-1-5	KARLA MAYARA LOPES DOS SANTOS	PROF CTPD LIC PLENA	05/02/2018	28/02/2018	15	12.11	181.65
1596	743132-1-3	KARLLA ANDRESSA SOARES	PROF CTPD LIC PLENA	01/02/2018	28/02/2018	17	12.11	205.87
1597	742762-1-0	KAROLINA ALVES DE ANDRADE	PROF CTPD LIC PLENA	07/02/2018	28/02/2018	13	12.11	157.43
1598	744929-1-6	KAROLINE LIMA DE PINHO	PROF CTPD LIC PLENA	01/02/2018	28/02/2018	17	12.11	205.87
1599	740281-1-X	KAROLINE MARIA DE ANDRADE BRAGA	PROF CTPD LIC PLENA	01/02/2018	28/02/2018	17	12.11	205.87
1600	739634-1-9	KAROLINE MATOS MACIEL	PROF CTPD LIC PLENA	05/02/2018	28/02/2018	15	12.11	181.65
1601	745720-1-4	KAROLYNE MABEL SILVA PINTO	PROF CTPD LIC PLENA	01/02/2018	28/02/2018	17	12.11	205.87
1602	744992-1-X	KASSYO MIKAELSON RIBEIRO DE FREITAS	PROF CTPD LIC PLENA	01/02/2018	28/02/2018	17	12.11	205.87
1603	741774-1-7	KÁTIA CILENE MORAIS SILVA	PROF CTPD LIC PLENA	01/02/2018	28/02/2018	15	12.11	181.65
1604	746597-1-3	KÁTIA COELHO CASTRO DE MORAIS LOPES	PROF CTPD LIC PLENA	01/02/2018	28/02/2018	17	12.11	205.87
1605	740605-1-X	KÁTIA FERNANDES ELIAS	PROF CTPD LIC PLENA	19/02/2018	28/02/2018	8	12.11	96.88
1606	743327-1-4	KÁTIA KEYLLY FEITOSA DA SILVA	PROF CTPD LIC PLENA	05/02/2018	28/02/2018	15	12.11	181.65
1607	742283-1-3	KÁTIA MARIA FERREIRA DE OLIVEIRA	PROF CTPD LIC PLENA	01/02/2018	28/02/2018	17	12.11	205.87
1608	739844-1-6	KÁTIA PINTO DE SOUSA	PROF CTPD LIC PLENA	01/02/2018	28/02/2018	17	12.11	205.87
1609	744157-1-7	KÁTIA RODRIGUES ALVES	PROF CTPD LIC PLENA	05/02/2018	28/02/2018	15	12.11	181.65
1610	744017-1-6	KÁTIA SANTOS DA SILVA	PROF CTPD LIC PLENA	05/02/2018	28/02/2018	15	12.11	181.65
1611	741782-1-9	KATIUCIA DA SILVA FERREIRA	PROF CTPD LIC PLENA	05/02/2018	28/02/2018	15	12.11	181.65
1612	742343-1-3	KEFLEY VERISSIMO DE SA	PROF CTPD LIC PLENA	05/02/2018	28/02/2018	15	12.11	181.65
1613	741875-1-X	KEILA MARCIA CARNEIRO MARQUES	PROF CTPD LIC PLENA	01/02/2018	28/02/2018	17	12.11	205.87
1614	744168-1-0	KELLY CRISTINA MAGALHÃES GOMES	PROF CTPD LIC PLENA	01/02/2018	28/02/2018	17	12.11	205.87
1615	738807-1-8	KELSON CARLOS SOARES ARAÚJO	PROF CTPD LIC PLENA	01/02/2018	28/02/2018	17	12.11	205.87
1616	739711-1-X	KELVIA OLIVEIRA MOREIRA	PROF CTPD LIC PLENA	01/02/2018	28/02/2018	17	12.11	205.87
1617	740659-1-0	KELVIA PRISCILA DE ALENCAR TAVARES DE FIGUEIREDO	PROF CTPD LIC PLENA	05/02/2018	28/02/2018	15	12.11	181.65
1618	746153-1-7	KENNEDY FRANCINALDO PESSOA DA SILVA	PROF CTPD BACHAREL	01/02/2018	28/02/2018	17	12.11	205.87
1619	738857-1-X	KESIENE DOS SANTOS PINTO	PROF CTPD LIC PLENA	01/02/2018	28/02/2018	17	12.11	205.87
1620	738710-1-8	KETNA MARIA GOMES CANDIDO DE ALMEIDA	PROF CTPD LIC PLENA	05/02/2018	28/02/2018	15	12.11	181.65
1621	742539-1-1	KEVIN BRITO GONDIM FERREIRA	PROF CTPD 7 SEMESTRE	05/02/2018	28/02/2018	15	12.11	181.65
1622	738674-1-X	KEYLA LANDIM DE FRANCA	PROF CTPD LIC PLENA	05/02/2018	28/02/2018	15	12.11	181.65
1623	744782-1-2	KEYLA MARIA FELIX DE SOUSA	PROF CTPD LIC PLENA	01/02/2018	28/02/2018	17	12.11	205.87
1624	740702-1-3	KILVIA HELENA PEREIRA DA SILVA	PROF CTPD LIC PLENA	01/02/2018	28/02/2018	17	12.11	205.87
1625	740328-1-8	KILVIA RAQUEL FERREIRA VASCONCELOS TABOSA	PROF CTPD LIC PLENA	01/02/2018	28/02/2018	17	12.11	205.87
1626	741937-1-4	KILVIA TAMIARANA DE OLIVEIRA	PROF CTPD LIC PLENA	01/02/2018	28/02/2018	17	12.11	205.87
1627	746306-1-8	KLARYTA SYDNEIA SILVEIRA PEREIRA	PROF CTPD LIC PLENA	01/02/2018	28/02/2018	17	12.11	205.87
1628	743781-1-0	KLENIANE FEITOSA NOGUEIRA RAMOS	PROF CTPD LIC PLENA	05/02/2018	28/02/2018	15	12.11	181.65
1629	739154-1-4	KOELYNE BARBOSA DOS SANTOS	PROF CTPD LIC PLENA	05/02/2018	28/02/2018	15	12.11	181.65
1630	744467-1-X	LAERCIO LOPES VERAS	PROF CTPD BACHAREL	05/02/2018	28/02/2018	15	12.11	181.65
1631	738451-1-4	LAERTE GONZAGA FERREIRA	PROF CTPD LIC					

ORDEM	MATRICULA	NOME	CARGO OU FUNÇÃO	A PARTIR	ATÉ	QUANT	VALOR	TOTAL
1637	741194-1-7	LARA SEVERO VIEIRA	PROF CTPD LIC PLENA	15/02/2018	28/02/2018	10	12.11	121.1
1638	742101-1-2	LARISSA MARIA SOUSA CAVALCANTE	PROF CTPD 7 SEMESTRE	01/02/2018	28/02/2018	17	12.11	205.87
1639	746932-1-0	LARISSA MENEZES FARIAS DA COSTA	PROF CTPD LIC PLENA	01/02/2018	28/02/2018	17	12.11	205.87
1640	743207-1-6	LARISSA RODRIGUES LINS	PROF CTPD LIC PLENA	05/02/2018	28/02/2018	15	12.11	181.65
1641	741924-1-6	LARISSA FERREIRA DE ALCANTARA LIMA	PROF CTPD LIC PLENA	05/02/2018	28/02/2018	15	12.11	181.65
1642	746677-1-6	LAUDENIA MENDES RODRIGUES	PROF CTPD LIC PLENA	01/02/2018	28/02/2018	15	12.11	181.65
1643	745576-1-9	LAURINDA FORTALEZA DE SOUZA	PROF CTPD LIC PLENA	05/02/2018	28/02/2018	15	12.11	181.65
1644	743680-1-8	LAURYONNE RAYNE DE LACERDA LOIOLA	PROF CTPD LIC PLENA	01/02/2018	28/02/2018	17	12.11	205.87
1645	742511-1-0	LAYSAY HAYALLA DE SOUSA OLIVEIRA	PROF CTPD LIC PLENA	01/02/2018	28/02/2018	17	12.11	205.87
1646	739958-1-7	LEANDRO DA SILVA SOUSA	PROF CTPD LIC PLENA	01/02/2018	28/02/2018	17	12.11	205.87
1647	743178-1-2	LEANDRO LEITE DA SILVA MACIEL	PROF CTPD LIC PLENA	05/02/2018	28/02/2018	15	12.11	181.65
1648	742547-1-3	LEDIANA AGUIAR DA SILVA	PROF CTPD LIC PLENA	01/02/2018	28/02/2018	17	12.11	205.87
1649	741057-1-8	LEIDIANE ALVES DE OLIVEIRA	PROF CTPD LIC PLENA	05/02/2018	28/02/2018	15	12.11	181.65
1650	744799-1-X	LEIDIANE RIBEIRO FONTENELE	PROF CTPD LIC PLENA	01/02/2018	28/02/2018	17	12.11	205.87
1651	739862-1-4	LEILA LUCIA RODRIGUES DA PAIXAO	PROF CTPD LIC PLENA	01/02/2018	28/02/2018	17	12.11	205.87
1652	738768-1-8	LEILA MARA BRITO DE SOUZA	PROF CTPD LIC PLENA	05/02/2018	28/02/2018	15	12.11	181.65
1653	741651-1-7	LEILANE SANTOS BEZERRA	PROF CTPD LIC PLENA	05/02/2018	28/02/2018	15	12.11	181.65
1654	745761-1-7	LEILIANE MENDONÇA ALBANO	PROF CTPD LIC PLENA	01/02/2018	28/02/2018	17	12.11	205.87
1655	742906-1-2	LEILIANE PEREIRA GUIMARAES SILVA	PROF CTPD LIC PLENA	01/02/2018	28/02/2018	17	12.11	205.87
1656	744683-1-4	LEILIANY FERNANDES AMORIM	PROF CTPD LIC PLENA	05/02/2018	28/02/2018	15	12.11	181.65
1657	741781-1-1	LEILSON BARROS OLIVEIRA	PROF CTPD LIC PLENA	05/02/2018	28/02/2018	15	12.11	181.65
1658	746412-1-0	LENISVALDO ALVES CANUTO	PROF CTPD 7 SEMESTRE	01/02/2018	28/02/2018	17	12.11	205.87
1659	745132-1-2	LEO JANES TOMAZ DE SOUSA	PROF CTPD 7 SEMESTRE	01/02/2018	28/02/2018	17	12.11	205.87
1660	744387-1-7	LEONARDO DA SILVA BARBOSA	PROF CTPD 7 SEMESTRE	05/02/2018	28/02/2018	15	12.11	181.65
1661	741470-1-1	LEONARDO DOS SANTOS ARAUJO	PROF CTPD LIC PLENA	01/02/2018	28/02/2018	17	12.11	205.87
1662	745684-1-6	LEONARDO RODRIGUES DE OLIVEIRA	PROF CTPD LIC PLENA	01/02/2018	28/02/2018	17	12.11	205.87
1663	740774-1-2	LEONARDO RODRIGUES DIAS	PROF CTPD LIC PLENA	05/02/2018	28/02/2018	15	12.11	181.65
1664	738810-1-3	LEONARDO VASCONCELOS FEITOSA	PROF CTPD LIC PLENA	01/02/2018	28/02/2018	17	12.11	205.87
1665	740599-1-0	LEONE AGAPITO LIMA	PROF CTPD BACHAREL	01/02/2018	28/02/2018	17	12.11	205.87
1666	744757-1-X	LEONICE DE LIMA CARDOSO	PROF CTPD LIC PLENA	01/02/2018	28/02/2018	17	12.11	205.87
1667	741380-1-2	LETÍCIA LOBOS DA SILVA	PROF CTPD LIC PLENA	15/02/2018	28/02/2018	10	12.11	121.1
1668	743123-1-4	LEUDIANE PORTELA FRANÇA	PROF CTPD LIC PLENA	01/02/2018	28/02/2018	17	12.11	205.87
1669	739903-1-9	LEYDE DAYANA BARBOSA SIQUEIRA	PROF CTPD LIC PLENA	01/02/2018	28/02/2018	17	12.11	205.87
1670	739659-1-8	LEYLLANE DE SOUSA RAMOS MOURA	PROF CTPD LIC PLENA	01/02/2018	28/02/2018	17	12.11	205.87
1671	742376-1-4	LIANA LOPES CAVALCANTE	PROF CTPD LIC PLENA	01/02/2018	28/02/2018	17	12.11	205.87
1672	745362-1-2	LIBREVILLE KATALANDIO PEREIRA	PROF CTPD LIC PLENA	01/02/2018	28/02/2018	17	12.11	205.87
1673	744843-1-X	LICIA ANY AMYLI ALVES	PROF CTPD LIC PLENA	05/02/2018	28/02/2018	15	12.11	181.65
1674	740452-1-9	LIDIANE BATISTA LIMA	PROF CTPD LIC PLENA	01/02/2018	28/02/2018	17	12.11	205.87
1675	741179-1-0	LIDIANE FERNANDES DO NASCIMENTO	PROF CTPD LIC PLENA	05/02/2018	28/02/2018	15	12.11	181.65
1676	744020-1-1	LIDIANE MOURA BARROZO SOUZA	PROF CTPD LIC PLENA	05/02/2018	28/02/2018	15	12.11	181.65
1677	738871-1-9	LIDIANE SILVA SOUZA TEIXEIRA	PROF CTPD LIC PLENA	07/02/2018	28/02/2018	13	12.11	157.43
1678	743497-1-4	LIDIANE SIMÕES ALVES	PROF CTPD LIC PLENA	05/02/2018	28/02/2018	15	12.11	181.65
1679	741045-1-7	LIDIANNA ASSUNÇÃO DE SOUZA ROCHA	PROF CTPD LIC PLENA	01/02/2018	28/02/2018	17	12.11	205.87
1680	746232-1-2	LIDIA VALECILO DE MEDEIROS LEITE	PROF CTPD LIC PLENA	01/02/2018	28/02/2018	17	12.11	205.87
1681	743574-1-5	LIDIVÂNIA FERREIRA DE OLIVEIRA BEZERRA	PROF CTPD LIC PLENA	01/02/2018	28/02/2018	17	12.11	205.87
1682	744229-1-8	LILIA CRISTIAN BARREIRA	PROF CTPD LIC PLENA	05/02/2018	28/02/2018	15	12.11	181.65
1683	746017-1-5	LILIANE SALES PAULINO DOS SANTOS	PROF CTPD LIC PLENA	01/02/2018	28/02/2018	17	12.11	205.87
1684	739986-1-1	LILIANE VIANA DA SILVA	PROF CTPD LIC PLENA	05/02/2018	28/02/2018	15	12.11	181.65
1685	742504-1-6	LILIAN MARIA TAVARES	PROF CTPD LIC PLENA	05/02/2018	28/02/2018	15	12.11	181.65
1686	746933-1-8	LILIAN MARNEY ALVES RIBEIRO ESTEVAM	PROF CTPD LIC PLENA	01/02/2018	28/02/2018	17	12.11	205.87
1687	740760-1-7	LINDALVA ABREU RODRIGUES	PROF CTPD LIC PLENA	05/02/2018	28/02/2018	15	12.11	181.65
1688	739937-1-7	LINDALVA APARECIDA NASCIMENTO DE MORAES	PROF CTPD LIC PLENA	01/02/2018	28/02/2018	17	12.11	205.87
1689	738745-1-3	LINDALVA BARROS FERREIRA DE SOUSA	PROF CTPD LIC PLENA	05/02/2018	28/02/2018	15	12.11	181.65
1690	746576-1-3	LINDALVA DA ROCHA DE SOUZA	PROF CTPD LIC PLENA	01/02/2018	28/02/2018	17	12.11	205.87
1691	745441-1-8	LINDETE VICENTE CHAGAS	PROF CTPD LIC PLENA	01/02/2018	28/02/2018	17	12.11	205.87
1692	741184-1-0	LINDONCLECIO FONSECA LEITE	PROF CTPD 7 SEMESTRE	15/02/2018	28/02/2018	10	12.11	121.1
1693	739920-1-X	LINSEY SIEBRA PILES	PROF CTPD LIC PLENA	01/02/2018	28/02/2018	17	12.11	205.87
1694	746657-1-3	LINKEK SAMPAIO LUQUE	PROF CTPD LIC PLENA	01/02/2018	28/02/2018	17	12.11	205.87
1695	744208-1-8	LIVIA LIMA CHAVES	PROF CTPD LIC PLENA	05/02/2018	28/02/2018	15	12.11	181.65
1696	743102-1-4	LIVIA MAIARA LIMA MOTA	PROF CTPD LIC PLENA	01/02/2018	28/02/2018	17	12.11	205.87
1697	742715-1-0	LIVIA MARIA DA SILVA FURTADO	PROF CTPD LIC PLENA	01/02/2018	28/02/2018	17	12.11	205.87
1698	744696-1-2	LÍVIA MARIA DO RÉGO PINHEIRO	PROF CTPD LIC PLENA	05/02/2018	28/02/2018	15	12.11	181.65
1699	745319-1-1	LORENA COELHO LACERDA	PROF CTPD LIC PLENA	05/02/2018	28/02/2018	15	12.11	181.65
1700	745696-1-7	LORHAYNE MARQUES TELES	PROF CTPD LIC PLENA	08/02/2018	28/02/2018	12	12.11	145.32
1701	745670-1-0	LOURENA BESERRA SALES	PROF CTPD LIC PLENA	01/02/2018	28/02/2018	17	12.11	205.87
1702	740781-1-7	LOYANNE LEONARDO BEZERRA DA CUNHA	PROF CTPD LIC PLENA	01/02/2018	28/02/2018	17	12.11	205.87
1703	742977-1-4	LUANA ARAUJO TEIXEIRA LAUREANO	PROF CTPD LIC PLENA	01/02/2018	28/02/2018	17	12.11	205.87
1704	738866-1-9	LUANA BARROSO PINTO	PROF CTPD LIC PLENA	07/02/2018	28/02/2018	13	12.11	157.43
1705	745697-1-4	LUANA DE LIMA BRITO LEITE	PROF CTPD LIC PLENA	08/02/2018	28/02/2018	12	12.11	145.32
1706	745264-1-1	LUANA PEREIRA DE BRITO	PROF CTPD LIC PLENA	05/02/2018	28/02/2018	15	12.11	181.65
1707	744044-1-3	LUAN DIAS SOARES ARAUJO	PROF CTPD LIC PLENA	05/02/2018	28/02/2018	15	12.11	181.65
1708	738513-1-9	LUCAS DA SILVA VIEIRA	PROF CTPD LIC PLENA	01/02/2018	28/02/2018	17	12.11	205.87
1709	744246-1-9	LUCAS DE HOLANDA ALMEIDA	PROF CTPD LIC PLENA	05/02/2018	28/02/2018	15	12.11	181.65
1710	745363-1-X	LUCAS DE LIMA PONTES	PROF CTPD LIC PLENA	01/02/2018	28/02/2018	17	12.11	205.87
1711	746411-1-3	LUCAS DE SOUSA SOARES	PROF CTPD LIC PLENA	01/02/2018	28/02/2018	17	12.11	205.87
1712	740415-1-5	LUCAS DOS SANTOS FERREIRA	PROF CTPD LIC PLENA	01/02/2018	28/02/2018	17	12.11	205.87
1713	741795-1-7	LUCAS LUCENA DA SILVA	PROF CTPD LIC PLENA	05/02/2018	28/02/2018	15	12.11	181.65
1714	743606-1-0	LUCÉLIA MARIA NUNES CRUZ	PROF CTPD LIC PLENA	05/02/2018	28/02/2018	15	12.11	181.65
1715	743377-1-6	LUCÉLIA MUNIZ DA FRANCA	PROF CTPD LIC PLENA	01/02/2018	28/02/2018	17	12.11	205.87
1716	744739-1-1	LUCÉLIA OLIVEIRA DE SOUSA	PROF CTPD LIC PLENA	01/02/2018	28/02/2018	17	12.11	205.87
1717	741938-1-1	LUCÉLIA SOUSA DOS SANTOS	PROF CTPD LIC PLENA	01/02/2018	28/02/2018	17	12.11	205.87
1718	741604-1-7	LUCIA ADELAIDE GOMES DE OLIVEIRA	PROF CTPD LIC PLENA	01/02/2018	28/02/2018	17	12.11	205.87
1719	745534-1-9	LUCIA CANDIDO MARQUES	PROF CTPD LIC PLENA	01/02/2018	28/02/2018	17	12.11	205.87
1720	742207-1-1	LUCIA DE FATIMA ALMEIDA MENDONÇA	PROF CTPD LIC PLENA	01/02/2018	28/02/2018	17	12.11	205.87
1721	740787-1-0	LUCIA JORGE DE ALMEIDA	PROF CTPD LIC PLENA	01/02/2018	28/02/2018	17	12.11	205.87
1722	740870-1-9	LUCIANA BARRETO MAIA	PROF CTPD LIC PLENA	01/02/2018	28/02/2018	17	12.11	205.87
1723	738796-1-2	LUCIANA BATISTA DE SOUSA	PROF CTPD LIC PLENA	01/02/2018	28/02/2018	17	12.11	205.87
1724	743799-1-5	LUCIANA DE SOUSA RIBEIRO	PROF CTPD LIC PLENA	05/02/2018	28/02/2018	15	12.11	181.65
1725	743704-1-1	LUCIANA DUTRA GOMES	PROF CTPD LIC PLENA	05/02/2018	28/02/2018	15	12.11	181.65
1726	744296-1-0	LUCIANA FIRMINO DA COSTA	PROF CTPD LIC PLENA	05/02/2018	28/02/2018	15	12.11	181.65
1727	740869-1-8	LUCIANA GUIMARAES ALCANTARA	PROF CTPD LIC PLENA	01/02/2018	28/02/2018	17	12.11	205.87
1728	739836-1-4	LUCIANA PEREIRA BARBOSA	PROF CTPD LIC PLENA	01/02/2018	28/02/2018	17	12.11	205.87
1729	738611-1-X	LUCIANA SARAIVA LOURENCO	PROF CTPD LIC PLENA	05/02/2018	28/02/2018	15	12.11	181.65
1730	743607-1-8	LUCIANE KELY GONCALVES DE LIMA MARTINS	PROF CTPD LIC PLENA	05/02/2018	28/02/2018	15	12.11	181.65
1731	739679-1-0	LUCIANNE MELO SOARES	PROF CTPD 7 SEMESTRE	01/02/2018	28/02/2018	17	12.11	205.87
1732	740104-1-5	LUCIANO ALCANTARA DE OLIVEIRA	PROF CTPD LIC PLENA	01/02/2018	28/02/2018	17	12.11	205.87
1733	741130-1-X	LUCIANO ALMEIDA MELO	PROF CTPD LIC PLENA	01/02/2018	28/02/2018	17	12.11	205.87
1734	740664-1-0	LUCICLEIA TEIXEIRA VIEIRA VERAS	PROF CTPD LIC PLENA	01/02/2018	28/02/2018	17	12.11	205.87
1735	738713-1-X	LUCILENE FERREIRA DA SILVA CARVALHO	PROF CTPD LIC PLENA	05/02/2018	28/02/2018	15	12.11	181.65
1736	740128-1-7	LUCILENE LEMOS CAVALCANTE	PROF CTPD LIC PLENA	01/02/2018	28/02/2018	17	12.11	205.87
1737	742259-1-8	LUCIMAR ALVES DE MACEDO	PROF CTPD LIC PLENA	01/02/2018	28/02/2018	17	12.11	205.87
1738	739841-1-4	LUCINILDO PINTO MARIANO	PROF CTPD LIC PLENA	01/02/2018	28/02/2018	17	12.11	205.87
1739	745986-1-7	LUCIVANDA NASCIMENTO ARAUJO DE SOUSA	PROF CTPD LIC PLENA	01/02/2018	28/02/2018	17	12.11	205.87
1740	746111-1-7	LUCIVANIA ALVES PEREIRA	PROF CTPD LIC PLENA	01/02/2018	28/02/2018	17	12.11	205.87
1741	745121-1-9	LUIS ALAN RODRIGUES LEITE	PROF CTPD LIC PLENA	01/02/2018	28/02/2018	17	12.11	205.87
1742	742061-1-5							

ORDEM	MATRICULA	NOME	CARGO OU FUNÇÃO	A PARTIR	ATÉ	QUANT	VALOR	TOTAL
1748	740048-1-4	LUIS JONIVALDO ALVES SILVA JUNIOR	PROF CTPD LIC PLENA	01/02/2018	09/02/2018	7	12.11	84.77
1749	743608-1-5	LUÍS PAULO RIBEIRO DA SILVA	PROF CTPD LIC PLENA	05/02/2018	28/02/2018	15	12.11	181.65
1750	739758-1-6	LUIS RICARDO FERNANDES DA COSTA	PROF CTPD LIC PLENA	01/02/2018	28/02/2018	17	12.11	205.87
1751	746636-1-3	LUIZA CRISTINA SIMÕES JERÔNIMO	PROF CTPD LIC PLENA	01/02/2018	28/02/2018	6	12.11	72.66
1752	742374-1-X	LUIZA FERNANDA PINHEIRO	PROF CTPD LIC PLENA	01/02/2018	28/02/2018	17	12.11	205.87
1753	745626-1-2	LUIZA IZABELA RODRIGUES RIBEIRO	PROF CTPD LIC PLENA	01/02/2018	28/02/2018	17	12.11	205.87
1754	743798-1-8	LUIZ ALVES DA SILVA	PROF CTPD LIC PLENA	05/02/2018	28/02/2018	15	12.11	181.65
1755	743436-1-9	LUIZA MARIA MEIRELES PACHECO	PROF CTPD LIC PLENA	05/02/2018	28/02/2018	15	12.11	181.65
1756	739931-1-3	LUIZ ANGELO DUARTE MELO	PROF CTPD LIC PLENA	01/02/2018	28/02/2018	17	12.11	205.87
1757	744791-1-1	LUIZA PATRICIA SILVERIO PEREIRA	PROF CTPD LIC PLENA	05/02/2018	28/02/2018	15	12.11	181.65
1758	745705-1-8	LUIZ CESAR DA SILVA SOUSA	PROF CTPD LIC PLENA	01/02/2018	28/02/2018	17	12.11	205.87
1759	741116-1-0	LUIZ EDUARDO DA SILVA LOUREDO	PROF CTPD LIC PLENA	01/02/2018	28/02/2018	17	12.11	205.87
1760	744787-1-9	LUIZ FERNANDO FREITAS DA SILVA	PROF CTPD LIC PLENA	05/02/2018	28/02/2018	15	12.11	181.65
1761	741584-1-2	LUIZ FERREIRA JORGE	PROF CTPD LIC PLENA	05/02/2018	28/02/2018	15	12.11	181.65
1762	741278-1-9	LUIZ HERIVELTO NUNES DE QUEIROZ	PROF CTPD LIC PLENA	05/02/2018	28/02/2018	15	12.11	181.65
1763	741573-1-9	LUIZ HOLANDA LAVOR NETO	PROF CTPD 7 SEMESTRE	05/02/2018	28/02/2018	15	12.11	181.65
1764	739069-1-1	LUIZ MARCELO SOARES LIMA JUNIOR	PROF CTPD LIC PLENA	15/02/2018	28/02/2018	10	12.11	121.1
1765	742460-1-X	LUIZ ROGEANO VIEIRA BATISTA	PROF CTPD LIC PLENA	01/02/2018	28/02/2018	17	12.11	205.87
1766	739465-1-4	LUZIA MIKAELLE DE SOUSA SALES	PROF CTPD LIC PLENA	05/02/2018	28/02/2018	15	12.11	181.65
1767	744934-1-6	LUZIANA SILVA DE AMORIM	PROF CTPD LIC PLENA	01/02/2018	28/02/2018	17	12.11	205.87
1768	745872-1-6	LUZIANE GOMES MENDES	PROF CTPD LIC PLENA	01/02/2018	28/02/2018	17	12.11	205.87
1769	741863-1-9	LUZIANO BATISTA PEREIRA	PROF CTPD LIC PLENA	19/02/2018	28/02/2018	8	12.11	96.88
1770	742866-1-5	LUZILÂNIA CARNEIRO MACHADO	PROF CTPD LIC PLENA	01/02/2018	28/02/2018	17	12.11	205.87
1771	743434-1-4	LYANNA MIRANDA VIDAL OLIVEIRA	PROF CTPD LIC PLENA	05/02/2018	28/02/2018	15	12.11	181.65
1772	742241-1-3	LYLLIAN CARLA OLIVEIRA SALES	PROF CTPD LIC PLENA	05/02/2018	28/02/2018	15	12.11	181.65
1773	743045-1-6	MACIEL BONFIM DO NASCIMENTO	PROF CTPD LIC PLENA	01/02/2018	28/02/2018	17	12.11	205.87
1774	742449-1-2	MACKSON KERLEY FREIRE DA SILVA	PROF CTPD LIC PLENA	05/02/2018	28/02/2018	15	12.11	181.65
1775	742656-1-8	MADIAN MARIA BRITO	PROF CTPD LIC PLENA	01/02/2018	28/02/2018	17	12.11	205.87
1776	740354-1-8	MADJA MARIA DE DEUS BARROS	PROF CTPD LIC PLENA	01/02/2018	28/02/2018	17	12.11	205.87
1777	742437-1-1	MADSON TALVANE DOS SANTOS	PROF CTPD LIC PLENA	01/02/2018	28/02/2018	17	12.11	205.87
1778	740871-1-6	MAGDA MARINHO SABIA	PROF CTPD LIC PLENA	01/02/2018	28/02/2018	17	12.11	205.87
1779	739971-1-9	MAGELO BRAGA VERÇOSA	PROF CTPD LIC PLENA	01/02/2018	28/02/2018	17	12.11	205.87
1780	738714-1-7	MAGNA AXILEY BARBOSA DA SILVA FERNANDES	PROF CTPD LIC PLENA	05/02/2018	28/02/2018	15	12.11	181.65
1781	745877-1-2	MAGNA FERREIRA COSTA	PROF CTPD LIC PLENA	01/02/2018	28/02/2018	17	12.11	205.87
1782	739254-1-X	MAGNA MEIRE DOS SANTOS	PROF CTPD LIC PLENA	05/02/2018	28/02/2018	15	12.11	181.65
1783	743239-1-X	MAGNO HENRIQUE ALVES DE CALDAS	PROF CTPD 7 SEMESTRE	05/02/2018	28/02/2018	15	12.11	181.65
1784	745077-1-9	MAIARA SAMILA SILVEIRA FREITAS	PROF CTPD LIC PLENA	01/02/2018	28/02/2018	17	12.11	205.87
1785	741404-1-6	MAILSON BEZERRA DA ROCHA	PROF CTPD LIC PLENA	05/02/2018	28/02/2018	15	12.11	181.65
1786	746460-1-8	MAILSON CAVALCANTE BRITO	PROF CTPD LIC PLENA	01/02/2018	28/02/2018	17	12.11	205.87
1787	742652-1-9	MAIRLA DE PAIVA SOUSA	PROF CTPD LIC PLENA	01/02/2018	28/02/2018	17	12.11	205.87
1788	745969-1-6	MAIRLA MARIA MOURA	PROF CTPD LIC PLENA	01/02/2018	28/02/2018	17	12.11	205.87
1789	739717-1-3	MAIRTON CAMARA RODRIGUES	PROF CTPD LIC PLENA	01/02/2018	28/02/2018	17	12.11	205.87
1790	738421-1-5	MANOEL AURÉLIO DE CARVALHO LOPES	PROF CTPD LIC PLENA	05/02/2018	28/02/2018	15	12.11	181.65
1791	738723-1-6	MANOEL BONFIM LEANDRO DA SILVA	PROF CTPD LIC PLENA	05/02/2018	28/02/2018	15	12.11	181.65
1792	745198-1-4	MANOEL EDIVANIO FERNANDES	PROF CTPD LIC PLENA	01/02/2018	28/02/2018	17	12.11	205.87
1793	739790-1-3	MANOEL FERREIRA DA COSTA FILHO	PROF CTPD LIC PLENA	01/02/2018	28/02/2018	17	12.11	205.87
1794	745904-1-1	MANOEL LINO MAGALHÃES	PROF CTPD LIC PLENA	01/02/2018	28/02/2018	17	12.11	205.87
1795	746675-1-1	MANOEL NASCIMENTO RIOS	PROF CTPD LIC PLENA	01/02/2018	28/02/2018	17	12.11	205.87
1796	744926-1-4	MANOEL OLIVEIRA GALDINO	PROF CTPD LIC PLENA	01/02/2018	28/02/2018	17	12.11	205.87
1797	742312-1-7	MANOEL PINTO DO NASCIMENTO NETO	PROF CTPD LIC PLENA	01/02/2018	28/02/2018	17	12.11	205.87
1798	742398-1-1	MANUEL MISSIAS BRITO DE SOUSA	PROF CTPD LIC PLENA	01/02/2018	28/02/2018	17	12.11	205.87
1799	742448-1-5	MARCELA BARBOSA CARVALHO	PROF CTPD LIC PLENA	01/02/2018	28/02/2018	8	12.11	96.88
1800	742079-1-X	MARCELA BORGES DA SILVA	PROF CTPD LIC PLENA	01/02/2018	28/02/2018	17	12.11	205.87
1801	744297-1-8	MARCELIA ALVES RIBEIRO	PROF CTPD BACHAREL	05/02/2018	28/02/2018	15	12.11	181.65
1802	746668-1-7	MARCELO DA SILVA RIBEIRO	PROF CTPD LIC PLENA	01/02/2018	28/02/2018	17	12.11	205.87
1803	743383-1-3	MARCELO MATOS ROLIM	PROF CTPD LIC PLENA	05/02/2018	28/02/2018	15	12.11	181.65
1804	739332-1-8	MARCELO VASCONCELOS DE MORAIS	PROF CTPD LIC PLENA	05/02/2018	28/02/2018	15	12.11	181.65
1805	741299-1-9	MARCELO VIANA GUILHERME	PROF CTPD LIC PLENA	05/02/2018	28/02/2018	15	12.11	181.65
1806	744269-1-3	MARCIA CRISTINA SIQUEIRA DE OLIVEIRA	PROF CTPD LIC PLENA	05/02/2018	28/02/2018	15	12.11	181.65
1807	745058-1-3	MARCIA FABIANY SILVA MATIAS	PROF CTPD LIC PLENA	15/02/2018	28/02/2018	10	12.11	121.1
1808	740884-1-4	MÁRCIA FURTADO XIMENES	PROF CTPD LIC PLENA	01/02/2018	28/02/2018	17	12.11	205.87
1809	744406-1-4	MARCIA MARIA BARBOZA CORREIA	PROF CTPD LIC PLENA	01/02/2018	28/02/2018	17	12.11	205.87
1810	739300-1-4	MARCIA MARIA DOS REIS DA COSTA	PROF CTPD LIC PLENA	05/02/2018	28/02/2018	15	12.11	181.65
1811	746502-1-X	MARCIA MARIA MAGALHAES FROTA DE MORAIS	PROF CTPD LIC PLENA	01/02/2018	28/02/2018	17	12.11	205.87
1812	746714-1-1	MARCIA MARIA MATIAS	PROF CTPD LIC PLENA	01/02/2018	28/02/2018	17	12.11	205.87
1813	743666-1-9	MARCIA MARIA PASCOAL MAIA	PROF CTPD LIC PLENA	05/02/2018	28/02/2018	15	12.11	181.65
1814	745656-1-1	MARCIANA DE SOUSA SOBREIRA	PROF CTPD LIC PLENA	08/02/2018	28/02/2018	12	12.11	145.32
1815	740580-1-9	MÁRCIA PEREIRA ALVES	PROF CTPD LIC PLENA	01/02/2018	28/02/2018	17	12.11	205.87
1816	740681-1-1	MARCIA REGINA FERNANDES LEITE	PROF CTPD LIC PLENA	01/02/2018	28/02/2018	17	12.11	205.87
1817	739472-1-9	MARCIA SANTOS DO ROSARIO	PROF CTPD LIC PLENA	07/02/2018	28/02/2018	13	12.11	157.43
1818	743376-1-9	MARCIA TALITA DE MORAIS PEREIRA	PROF CTPD LIC PLENA	01/02/2018	28/02/2018	17	12.11	205.87
1819	741195-1-4	MÁRCIA VIANA MOREIRA	PROF CTPD BACHAREL	15/02/2018	28/02/2018	10	12.11	121.1
1820	741358-1-1	MARCIO FERNANDES DE SOUZA	PROF CTPD LIC PLENA	05/02/2018	28/02/2018	15	12.11	181.65
1821	746535-1-0	MARCIO KLEDIR REGIS CASTRO	PROF CTPD LIC PLENA	01/02/2018	28/02/2018	17	12.11	205.87
1822	741639-1-2	MARCIO ROGERIO RODRIGUES CANTANHEDE	PROF CTPD BACHAREL	01/02/2018	28/02/2018	17	12.11	205.87
1823	745570-1-5	MARCOLINO ALVES CARDOZO	PROF CTPD LIC PLENA	05/02/2018	28/02/2018	15	12.11	181.65
1824	745391-1-4	MARCONDIÉLYS DA SILVA HIGINO	PROF CTPD LIC PLENA	01/02/2018	28/02/2018	17	12.11	205.87
1825	741970-1-9	MARCONI FARIAS DIAS	PROF CTPD BACHAREL	05/02/2018	28/02/2018	15	12.11	181.65
1826	739846-1-0	MARCOS AMANCIO DA SILVA	PROF CTPD LIC PLENA	01/02/2018	28/02/2018	17	12.11	205.87
1827	739532-1-9	MARCOS AMBROSIO DOS SANTOS	PROF CTPD LIC PLENA	07/02/2018	28/02/2018	13	12.11	157.43
1828	744561-1-1	MARCOS ANTONIO FERREIRA MOREIRA	PROF CTPD LIC PLENA	01/02/2018	28/02/2018	17	12.11	205.87
1829	742247-1-7	MARCOS ANTONIO GONCALVES MELO JUNIOR	PROF CTPD LIC PLENA	05/02/2018	28/02/2018	15	12.11	181.65
1830	742445-1-3	MARCOS ANTONIO PINTO TEIXEIRA	PROF CTPD LIC PLENA	05/02/2018	28/02/2018	15	12.11	181.65
1831	744730-1-6	MARCOS ANTONIO SILVA NEVES	PROF CTPD LIC PLENA	01/02/2018	28/02/2018	17	12.11	205.87
1832	743580-1-2	MARCOS AURELIO DE MEDEIROS SOARES	PROF CTPD BACHAREL	05/02/2018	28/02/2018	15	12.11	181.65
1833	739318-1-9	MARCOS AURELIO VERAS DA FONSECA	PROF CTPD LIC PLENA	05/02/2018	28/02/2018	15	12.11	181.65
1834	745208-1-2	MARCOS CHERLE EVANGELISTA	PROF CTPD LIC PLENA	01/02/2018	28/02/2018	17	12.11	205.87
1835	738424-1-7	MARCOS FONTES LOPES NETO	PROF CTPD LIC PLENA	05/02/2018	28/02/2018	15	12.11	181.65
1836	739921-1-7	MARCOS GIOVANY DE MENEZES	PROF CTPD LIC PLENA	01/02/2018	28/02/2018	17	12.11	205.87
1837	745204-1-3	MARCOS GOMES PEREIRA	PROF CTPD LIC PLENA	01/02/2018	28/02/2018	17	12.11	205.87
1838	743391-1-5	MARCOS MONTE CRUZ	PROF CTPD LIC PLENA	05/02/2018	28/02/2018	15	12.11	181.65
1839	745770-1-6	MARCOS PAULO MUNIZ FREITAS	PROF CTPD LIC PLENA	01/02/2018	28/02/2018	17	12.11	205.87
1840	745354-1-0	MARCOS PAULO ROQUE PIO	PROF CTPD 7 SEMESTRE	01/02/2018	28/02/2018	17	12.11	205.87
1841	744644-1-6	MARCOS ROBSON DE ARAÚJO	PROF CTPD LIC PLENA	01/02/2018	28/02/2018	17	12.11	205.87
1842	742506-1-0	MARCOS RODRIGO DA CONCEICAO GOMES	PROF CTPD LIC PLENA	05/02/2018	28/02/2018	15	12.11	181.65
1843	744364-1-2	MARCOS VENICIOS ANDRE DE OLIVEIRA	PROF CTPD BACHAREL	05/02/2018	28/02/2018	15	12.11	181.65
1844	741811-1-2	MARCOS VINICIUS ALVES E SILVA	PROF CTPD LIC PLENA	05/02/2018	28/02/2018	15	12.11	181.65
1845	742271-1-2	MARCOS VINICIUS BARROSO RODRIGUES	PROF CTPD LIC PLENA	05/02/2018	28/02/2018	15	12.11	181.65
1846	743212-1-6	MARCUS DANIEL LIMA SILVA	PROF CTPD LIC PLENA	05/02/2018	28/02/2018	15	12.11	181.65
1847	745086-1-8	MARDONIO JUNIOR DE SOUZA	PROF CTPD LIC PLENA	05/02/2018	28/02/2018	15	12.11	181.65
1848	739769-1-X	MARGARIDA KYSSIA CORDEIRO BARBOSA	PROF CTPD LIC PLENA	01/02/2018	28/02/2018	17	12.11	205.87
1849	745722-1-9	MARIA ALCIENE ROCHA VAZ	PROF CTPD LIC PLENA	01/02/2018	28/02/2018	17	12.11	205.87
1850	739822-1-9	MARIA ALDAISA SANTOS FRUTUOSO	PROF CTPD LIC PLENA	01/02/2018	28/02/2018	17	12.11	205.87
1851	744848-1-6	MARIA ALDENI DA SILVA ROCHA	PROF CTPD LIC PLENA	05/02/2018	28/02/2018	15	12.11	181.65
1852	741196-1-1	MARIA ALDENIR DE MORAIS	PROF CTPD LIC PLENA	15/02/2018	28/02/2018	10	12.11	121.1
1853	746510-1-1	MARIA ALVES DA SILVA	PROF CTPD LIC PLENA	01/02/2018				



ORDEM	MATRICULA	NOME	CARGO OU FUNÇÃO	A PARTIR	ATÉ	QUANT	VALOR	TOTAL
1860	740815-1-7	MARIA APARECIDA TOMAIS FERNANDES	PROF CTPD LIC PLENA	01/02/2018	28/02/2018	17	12.11	205.87
1861	739429-1-8	MARIA ARLANE RODRIGUES CHAGAS	PROF CTPD LIC PLENA	05/02/2018	28/02/2018	15	12.11	181.65
1862	745575-1-1	MARIA ARLETE DA SILVA	PROF CTPD LIC PLENA	05/02/2018	28/02/2018	15	12.11	181.65
1863	740853-1-8	MARIA ARLETE MARTINS BEZERRA BRAGA	PROF CTPD LIC PLENA	01/02/2018	28/02/2018	17	12.11	205.87
1864	742396-1-7	MARIA ARLI ALVES DAMASCENO	PROF CTPD LIC PLENA	01/02/2018	28/02/2018	17	12.11	205.87
1865	739303-1-6	MARIA ASSUNCAO DA SILVA ROCHA	PROF CTPD LIC PLENA	01/02/2018	28/02/2018	17	12.11	205.87
1866	738858-1-7	MARIA ASSUNCAO SANTOS DA SILVA	PROF CTPD LIC PLENA	07/02/2018	28/02/2018	13	12.11	157.43
1867	744649-1-2	MARIA AURILETE SOARES DOURADO	PROF CTPD LIC PLENA	01/02/2018	28/02/2018	17	12.11	205.87
1868	739787-1-8	MARIA BERNADETE DE SOUSA	PROF CTPD LIC PLENA	01/02/2018	28/02/2018	17	12.11	205.87
1869	743400-1-6	MARIA BONFIM DE OLIVEIRA LIMA	PROF CTPD LIC PLENA	01/02/2018	28/02/2018	17	12.11	205.87
1870	742741-1-0	MARIA BRAZ DE SOUZA	PROF CTPD LIC PLENA	01/02/2018	28/02/2018	17	12.11	205.87
1871	745920-1-5	MARIA CARLA DE SOUSA SANTOS	PROF CTPD LIC PLENA	01/02/2018	28/02/2018	17	12.11	205.87
1872	744645-1-3	MARIA CARLA MORAIS VASCONCELOS	PROF CTPD LIC PLENA	01/02/2018	28/02/2018	17	12.11	205.87
1873	738863-1-7	MARIA CARIANE DA SILVA	PROF CTPD LIC PLENA	07/02/2018	28/02/2018	13	12.11	157.43
1874	746748-1-X	MARIA CEDNA DIAS DE OLIVEIRA BARROS	PROF CTPD LIC PLENA	01/02/2018	28/02/2018	17	12.11	205.87
1875	738851-1-6	MARIA CELIA PEREIRA DOS SANTOS	PROF CTPD LIC PLENA	07/02/2018	28/02/2018	13	12.11	157.43
1876	739594-1-1	MARIA CLARICE LIMA LUCAS	PROF CTPD LIC PLENA	05/02/2018	28/02/2018	15	12.11	181.65
1877	744479-1-0	MARIA CLARISSA MACIEL RODRIGUES	PROF CTPD LIC PLENA	01/02/2018	28/02/2018	17	12.11	205.87
1878	739703-1-8	MARIA CLAUDENICE SILVA SOUSA	PROF CTPD LIC PLENA	01/02/2018	28/02/2018	17	12.11	205.87
1879	740753-1-2	MARIA CLEMILSA ANDRE ADRIANO	PROF CTPD LIC PLENA	01/02/2018	28/02/2018	17	12.11	205.87
1880	743024-1-6	MARIA CLEONICE PERES CORIOLANO	PROF CTPD LIC PLENA	01/02/2018	28/02/2018	17	12.11	205.87
1881	739074-1-1	MARIA CRISTINA LOPES DA SILVA	PROF CTPD LIC PLENA	15/02/2018	28/02/2018	10	12.11	121.1
1882	738903-1-4	MARIA DA CONCEIÇÃO DE SOUSA LIMA DA SILVA	PROF CTPD LIC PLENA	05/02/2018	28/02/2018	15	12.11	181.65
1883	741705-1-X	MARIA DA CONCEIÇÃO DIAS	PROF CTPD LIC PLENA	05/02/2018	28/02/2018	15	12.11	181.65
1884	740344-1-1	MARIA DA CONCEIÇÃO FEITOSA	PROF CTPD LIC PLENA	05/02/2018	28/02/2018	15	12.11	181.65
1885	740574-1-1	MARIA DA CONCEIÇÃO FREIRE	PROF CTPD LIC PLENA	01/02/2018	28/02/2018	17	12.11	205.87
1886	745932-1-6	MARIA DA CONCEIÇÃO MARINHODA SILVA CARREIRO	PROF CTPD LIC PLENA	01/02/2018	28/02/2018	17	12.11	205.87
1887	744698-1-7	MARIA DA CONCEIÇÃO NOGUEIRA DA SILVA	PROF CTPD LIC PLENA	05/02/2018	28/02/2018	15	12.11	181.65
1888	740737-1-9	MARIA DAISE FELIPE DE OLIVEIRA	PROF CTPD LIC PLENA	01/02/2018	28/02/2018	17	12.11	205.87
1889	746331-1-0	MARIA DANIELA RODRIGUES SOARES	PROF CTPD LIC PLENA	01/02/2018	28/02/2018	17	12.11	205.87
1890	738867-1-6	MARIA DANIELE IRINEU BRAGA	PROF CTPD LIC PLENA	07/02/2018	28/02/2018	13	12.11	157.43
1891	742233-1-1	MARIA DANIELE PEREIRA BESSA DA SILVA	PROF CTPD LIC PLENA	05/02/2018	28/02/2018	15	12.11	181.65
1892	742630-1-1	MARIA DANILA ARAUJO	PROF CTPD BACHAREL	05/02/2018	28/02/2018	15	12.11	181.65
1893	738929-1-0	MARIA DAS DORES GOMES BEZERRA ARAUJO	PROF CTPD LIC PLENA	05/02/2018	28/02/2018	15	12.11	181.65
1894	741046-1-4	MARIA DAS GRACAS COSTA	PROF CTPD LIC PLENA	01/02/2018	28/02/2018	17	12.11	205.87
1895	739067-1-7	MARIA DAS GRAÇAS DE LIMA COSTA	PROF CTPD LIC PLENA	15/02/2018	28/02/2018	10	12.11	121.1
1896	744886-1-7	MARIA DAS GRAÇAS FRANÇAS SALES	PROF CTPD LIC PLENA	01/02/2018	28/02/2018	17	12.11	205.87
1897	738627-1-X	MARIA DAS GRAÇAS MESQUITA DA SILVA	PROF CTPD LIC PLENA	05/02/2018	28/02/2018	15	12.11	181.65
1898	741444-1-1	MARIA DAS GRAÇAS SANTOS DE MORAES	PROF CTPD LIC PLENA	15/02/2018	28/02/2018	10	12.11	121.1
1899	741603-1-X	MARIA DA SILVA LIMA	PROF CTPD LIC PLENA	01/02/2018	28/02/2018	17	12.11	205.87
1900	744253-1-3	MARIA DAYANA SARAIVA	PROF CTPD LIC PLENA	01/02/2018	28/02/2018	17	12.11	205.87
1901	745537-1-0	MARIA DE FATIMA ARRUDA	PROF CTPD LIC PLENA	01/02/2018	28/02/2018	17	12.11	205.87
1902	740381-1-5	MARIA DE FÁTIMA BARBOSA	PROF CTPD LIC PLENA	01/02/2018	28/02/2018	17	12.11	205.87
1903	741047-1-1	MARIA DE FATIMA BARBOSA CARVALHO	PROF CTPD LIC PLENA	01/02/2018	28/02/2018	17	12.11	205.87
1904	743153-1-3	MARIA DE FATIMA BERNARDINO CARVALHO	PROF CTPD LIC PLENA	01/02/2018	28/02/2018	17	12.11	205.87
1905	744752-1-3	MARIA DE FÁTIMA BOTÃO BATISTA	PROF CTPD LIC PLENA	01/02/2018	28/02/2018	17	12.11	205.87
1906	745745-1-3	MARIA DE FATIMA GOMES DE LIMA	PROF CTPD LIC PLENA	01/02/2018	28/02/2018	17	12.11	205.87
1907	740841-1-7	MARIA DE FATIMA NASCIMENTO DE MELO	PROF CTPD LIC PLENA	05/02/2018	28/02/2018	15	12.11	181.65
1908	743609-1-2	MARIA DE FÁTIMA SILVA DE OLIVEIRA	PROF CTPD LIC PLENA	05/02/2018	28/02/2018	15	12.11	181.65
1909	740868-1-0	MARIA DE JESUS MARQUES	PROF CTPD LIC PLENA	01/02/2018	28/02/2018	17	12.11	205.87
1910	741520-1-5	MARIA DE LOURDES FERREIRA SAMPAIO	PROF CTPD LIC PLENA	05/02/2018	28/02/2018	15	12.11	181.65
1911	741472-1-6	MARIA DERLANDIA DE ARAUJO JANUARIO	PROF CTPD LIC PLENA	01/02/2018	28/02/2018	17	12.11	205.87
1912	738859-1-4	MARIA DJANIRA RODRIGUES BRAGA	PROF CTPD LIC PLENA	01/02/2018	28/02/2018	17	12.11	205.87
1913	745762-1-4	MARIA DO CARMO CARVALHO PEREIRA	PROF CTPD LIC PLENA	01/02/2018	28/02/2018	17	12.11	205.87
1914	744572-1-5	MARIA DO LIVRAMENTO BARROS DA PAZ NASCIMENTO	PROF CTPD LIC PLENA	01/02/2018	28/02/2018	17	12.11	205.87
1915	744823-1-7	MARIA DO LIVRAMENTO COSTA SILVA	PROF CTPD LIC PLENA	01/02/2018	28/02/2018	17	12.11	205.87
1916	739319-1-6	MARIA DO LIVRAMENTO OLIVEIRA CARNEIRO MAGALHAES	PROF CTPD LIC PLENA	05/02/2018	28/02/2018	15	12.11	181.65
1917	739315-1-7	MARIA DO SOCORRO ALVES DE OLIVEIRA	PROF CTPD LIC PLENA	05/02/2018	28/02/2018	15	12.11	181.65
1918	746218-1-3	MARIA DO SOCORRO ANDRADE	PROF CTPD LIC PLENA	01/02/2018	28/02/2018	17	12.11	205.87
1919	738554-1-1	MARIA DO SOCORRO BRASIL MAIA	PROF CTPD LIC PLENA	05/02/2018	28/02/2018	15	12.11	181.65
1920	739847-1-8	MARIA DO SOCORRO DE SOUSA RODRIGUES	PROF CTPD LIC PLENA	01/02/2018	28/02/2018	17	12.11	205.87
1921	743268-1-1	MARIA DO SOCORRO FEITOSA BOMFIM	PROF CTPD LIC PLENA	05/02/2018	28/02/2018	15	12.11	181.65
1922	746490-1-7	MARIA DO SOCORRO GUEDES VENANCIO	PROF CTPD LIC PLENA	01/02/2018	28/02/2018	17	12.11	205.87
1923	741036-1-8	MARIA DO SOCORRO LEITE DE OLIVEIRA	PROF CTPD LIC PLENA	01/02/2018	28/02/2018	17	12.11	205.87
1924	745921-1-2	MARIA DO SOCORRO MIRANDA MENEZES DOS SANTOS	PROF CTPD LIC PLENA	01/02/2018	28/02/2018	17	12.11	205.87
1925	738443-1-2	MARIA DO SOCORRO PEREIRA COSTA LIMA	PROF CTPD LIC PLENA	05/02/2018	28/02/2018	15	12.11	181.65
1926	740208-1-X	MARIA DO SOCORRO RIBEIRO BARBOSA	PROF CTPD LIC PLENA	01/02/2018	28/02/2018	17	12.11	205.87
1927	746513-1-3	MARIA DO SOCORRO RODRIGUES DA SILVA	PROF CTPD 7 SEMESTRE	01/02/2018	28/02/2018	17	12.11	205.87
1928	738830-1-6	MARIA DO SOCORRO RODRIGUES DOS SANTOS	PROF CTPD LIC PLENA	07/02/2018	28/02/2018	13	12.11	157.43
1929	741901-1-1	MARIA EDILANIA PEREIRA RAMOS	PROF CTPD LIC PLENA	01/02/2018	28/02/2018	17	12.11	205.87
1930	738898-1-2	MARIA EDINA BARROS GILO	PROF CTPD LIC PLENA	05/02/2018	28/02/2018	15	12.11	181.65
1931	739739-1-0	MARIA EDIVANDA GONCALVES DE OLIVEIRA	PROF CTPD LIC PLENA	01/02/2018	28/02/2018	17	12.11	205.87
1932	743699-1-X	MARIA EDNALDA SILVA MELO	PROF CTPD LIC PLENA	01/02/2018	28/02/2018	15	12.11	181.65
1933	745692-1-8	MARIA ELAINE ARAIS NASCIMENTO	PROF CTPD LIC PLENA	01/02/2018	28/02/2018	17	12.11	205.87
1934	740603-1-5	MARIA ELAINE DA CONCEIÇÃO JACOBINA	PROF CTPD LIC PLENA	19/02/2018	28/02/2018	8	12.11	96.88
1935	743647-1-3	MARIA ELAINE PEREIRA RICARDO DA MAIA	PROF CTPD LIC PLENA	01/02/2018	28/02/2018	17	12.11	205.87
1936	746166-1-5	MARIA ELANIA SOUSA DE JESUS	PROF CTPD LIC PLENA	01/02/2018	28/02/2018	17	12.11	205.87
1937	739925-1-6	MARIA ELCIANE HONORATO COELHO	PROF CTPD LIC PLENA	01/02/2018	28/02/2018	17	12.11	205.87
1938	742253-1-4	MARIA ELIENUDA DOS SANTOS VIRGULINO	PROF CTPD LIC PLENA	01/02/2018	28/02/2018	17	12.11	205.87
1939	746456-1-5	MARIA ELIANE DE SOUSA VIANA	PROF CTPD LIC PLENA	01/02/2018	28/02/2018	17	12.11	205.87
1940	746534-1-3	MARIA ELIENE DE SOUSA	PROF CTPD LIC PLENA	01/02/2018	28/02/2018	17	12.11	205.87
1941	743568-1-8	MARIA ELIENE LIMA FERREIRA	PROF CTPD LIC PLENA	01/02/2018	28/02/2018	17	12.11	205.87
1942	739135-1-9	MARIA ELIENE RABELO LIMA MAIA	PROF CTPD LIC PLENA	01/02/2018	28/02/2018	17	12.11	205.87
1943	742216-1-0	MARIA ELINE BRAGA MACIEL	PROF CTPD LIC PLENA	01/02/2018	28/02/2018	17	12.11	205.87
1944	739913-1-5	MARIA ELIONETE FEITOSA ALVES	PROF CTPD LIC PLENA	01/02/2018	28/02/2018	17	12.11	205.87
1945	746439-1-4	MARIA ELISSANDRA BARBOSA GOMES	PROF CTPD LIC PLENA	01/02/2018	28/02/2018	17	12.11	205.87
1946	745945-1-4	MARIA ELIVANE DE SOUSA RODRIGUES	PROF CTPD LIC PLENA	01/02/2018	28/02/2018	17	12.11	205.87
1947	744883-1-5	MARIA ELIZANGELA PAIVA SOUZA	PROF CTPD LIC PLENA	01/02/2018	28/02/2018	17	12.11	205.87
1948	742438-1-9	MARIA ELIZANGELA RODRIGUES DE MOURA	PROF CTPD LIC PLENA	01/02/2018	28/02/2018	17	12.11	205.87
1949	745580-1-1	MARIA ELZANIR VIEIRA	PROF CTPD LIC PLENA	01/02/2018	28/02/2018	17	12.11	205.87
1950	739853-1-5	MARIA ERANDI DE ANDRADE SALES	PROF CTPD LIC PLENA	01/02/2018	28/02/2018	17	12.11	205.87
1951	739854-1-2	MARIA ESTELA FREITAS DE SOUSA	PROF CTPD LIC PLENA	01/02/2018	28/02/2018	17	12.11	205.87
1952	741303-1-3	MARIA EUCLÍCIA ALMEIDA BARBOSA	PROF CTPD LIC PLENA	05/02/2018	28/02/2018	15	12.11	181.65
1953	745579-1-0	MARIA EUGÊNIA MONTE DA SILVA	PROF CTPD LIC PLENA	01/02/2018	28/02/2018	17	12.11	205.87
1954	740545-1-X	MARIA EVIÂNIA LIMA RABELO	PROF CTPD LIC PLENA	05/02/2018	28/02/2018	15	12.11	181.65
1955	739129-1-1	MARIA EZABELLY CRISOSTOMO BARROSO	PROF CTPD LIC PLENA	05/02/2018	28/02/2018	15	12.11	181.65
1956	738675-1-7	MARIA FABIANA DOS SANTOS DA SILVA	PROF CTPD LIC PLENA	05/02/2018	28/02/2018	15	12.11	181.65
1957	741786-1-8	MARIA FATIMA GONÇALVES TABOSA	PROF CTPD LIC PLENA	05/02/2018	28/02/2018	15	12.11	181.65
1958	738431-1-1	MARIA FLÁVIA ALVES DE SALES	PROF CTPD LIC PLENA	01/02/2018	28/02/2018	17	12.11	205.87
1959	745186-1-3	MARIA FRANCIENE DOS SANTOS LIMA	PROF CTPD LIC PLENA	05/02/2018	28/02/2018	15	12.11	181.65
1960	739763-1-6	MARIA FRANCIANA MENDES BARBOSA	PROF CTPD LIC PLENA	01/02/2018	28/02/2018	17	12.11	205.87
1961	739350-1-6	MARIA GEGARDENIA SANTOS DA SILVA COSTA	PROF CTPD LIC PLENA	05/02/2018	28/02/2018	15	12.11	181.65
1962	739919-1-9	MARIA GEISA DA SILVA	PROF CTPD LIC PLENA	01/02/2018	28/02/2018	17	12.11	205.87
1963	745332-1-3	MARIA GLAICYANE DE ASSIS DO NASCIMENTO COSTA	PROF CTPD LIC PLENA	05/02/2018	28/02/2018	15	12.11	181.65
1964	744204-1-9	MARIA GLAUCIA MENDES FIUZA	PROF CTPD LIC PLENA	05/02/2018	28/02/2018	15	12.11	181.65
1965								

ORDEM	MATRICULA	NOME	CARGO OU FUNÇÃO	A PARTIR	ATÉ	QUANT	VALOR	TOTAL
1967	745350-1-1	MARIA GLEIDE PEREIRA DE CARVALHO	PROF CTPD LIC PLENA	05/02/2018	28/02/2018	15	12.11	181.65
1968	744291-1-4	MARIA GOIANA PINHEIRO MELO	PROF CTPD LIC PLENA	05/02/2018	28/02/2018	15	12.11	181.65
1969	738613-1-4	MARIA GORETTI SABINO CORDEIRO	PROF CTPD LIC PLENA	05/02/2018	28/02/2018	15	12.11	181.65
1970	741048-1-9	MARIA GRACIENE SOUZA DO NASCIMENTO	PROF CTPD LIC PLENA	01/02/2018	28/02/2018	17	12.11	205.87
1971	744543-1-3	MARIA GRIMAR FERREIRA DE LIMA	PROF CTPD LIC PLENA	01/02/2018	28/02/2018	17	12.11	205.87
1972	744550-1-8	MARIA HELENA DE BRITO	PROF CTPD LIC PLENA	01/02/2018	28/02/2018	17	12.11	205.87
1973	741796-1-4	MARIA HELISANDRA VIEIRA	PROF CTPD LIC PLENA	05/02/2018	28/02/2018	15	12.11	181.65
1974	739398-1-X	MARIA HELOISA MATIAS DO NASCIMENTO	PROF CTPD LIC PLENA	01/02/2018	28/02/2018	17	12.11	205.87
1975	739989-1-3	MARIA IANE DE MELO OLIVEIRA	PROF CTPD LIC PLENA	05/02/2018	28/02/2018	15	12.11	181.65
1976	744407-1-1	MARIA IOLANDA MAGALHAES NUNES	PROF CTPD LIC PLENA	01/02/2018	28/02/2018	17	12.11	205.87
1977	745589-1-7	MARIA IONEIDE DA SILVA	PROF CTPD LIC PLENA	05/02/2018	28/02/2018	15	12.11	181.65
1978	740250-1-3	MARIA IRAIDES RUFINO DE SALES	PROF CTPD LIC PLENA	01/02/2018	28/02/2018	17	12.11	205.87
1979	746311-1-8	MARIA ISABEL LOPES FEITOSA	PROF CTPD LIC PLENA	01/02/2018	28/02/2018	17	12.11	205.87
1980	740521-1-8	MARIA IVANILDE OLIVEIRA GONCALVES	PROF CTPD LIC PLENA	05/02/2018	28/02/2018	15	12.11	181.65
1981	744160-1-2	MARIA IVANI QUEIROZ MORAIS	PROF CTPD LIC PLENA	05/02/2018	28/02/2018	15	12.11	181.65
1982	738472-1-4	MARIA IVONÉLIA DA COSTA SILVEIRA	PROF CTPD LIC PLENA	19/02/2018	28/02/2018	8	12.11	96.88
1983	746715-1-9	MARIA IVONETE DOS SANTOS	PROF CTPD LIC PLENA	01/02/2018	28/02/2018	17	12.11	205.87
1984	741292-1-8	MARIA IZAIRA FREITAS AGUIAR	PROF CTPD LIC PLENA	05/02/2018	28/02/2018	15	12.11	181.65
1985	745922-1-X	MARIA JACQUELINE GOMES	PROF CTPD LIC PLENA	01/02/2018	28/02/2018	17	12.11	205.87
1986	739775-1-7	MARIA JACQUELINE VIEIRA CRUZ AGUIAR	PROF CTPD LIC PLENA	01/02/2018	28/02/2018	17	12.11	205.87
1987	741103-1-2	MARIA JANAYNA PEREIRA DE GOES	PROF CTPD LIC PLENA	05/02/2018	28/02/2018	15	12.11	181.65
1988	739524-1-7	MARIA JANIELLE LIMA FREIRE	PROF CTPD LIC PLENA	07/02/2018	28/02/2018	13	12.11	157.43
1989	746036-1-0	MARIA JARINA PINHEIRO	PROF CTPD LIC PLENA	01/02/2018	28/02/2018	17	12.11	205.87
1990	741830-1-8	MARIA JESSICA XIMENES SOUSA	PROF CTPD LIC PLENA	01/02/2018	28/02/2018	17	12.11	205.87
1991	745340-1-5	MARIA JESSYANNE MOREIRA VIANA	PROF CTPD LIC PLENA	05/02/2018	28/02/2018	15	12.11	181.65
1992	739647-1-7	MARIA JOANICE SAMPAIO DE OLIVEIRA	PROF CTPD LIC PLENA	05/02/2018	28/02/2018	15	12.11	181.65
1993	740626-1-X	MARIA JOCIRA BELEM DE OLIVEIRA	PROF CTPD LIC PLENA	01/02/2018	28/02/2018	17	12.11	205.87
1994	746175-1-4	MARIA JOSE ALVES DE SOUSA	PROF CTPD LIC PLENA	01/02/2018	28/02/2018	17	12.11	205.87
1995	741080-1-6	MARIA JOSEANE VIEIRA DA SILVA	PROF CTPD LIC PLENA	01/02/2018	28/02/2018	17	12.11	205.87
1996	741072-1-4	MARIA JOSE BATISTA	PROF CTPD LIC PLENA	01/02/2018	28/02/2018	17	12.11	205.87
1997	716643-1-7	MARIA JOSE DE FREITAS DE OLIVEIRA MOURA	PROF CTPD LIC PLENA	01/02/2018	02/02/2018	2	12.11	24.22
1998	745532-1-4	MARIA JOSE DE OLIVEIRA DE MARIA	PROF CTPD LIC PLENA	01/02/2018	28/02/2018	17	12.11	205.87
1999	745962-1-5	MARIA JOSE GOMES BEZERRA	PROF CTPD LIC PLENA	01/02/2018	28/02/2018	17	12.11	205.87
2000	742992-1-0	MARIA JOSÉ IVONEIDE VIEIRA	PROF CTPD LIC PLENA	01/02/2018	28/02/2018	17	12.11	205.87
2001	745923-1-7	MARIA JOSIELE DE ANDRADE SILVA	PROF CTPD LIC PLENA	01/02/2018	28/02/2018	17	12.11	205.87
2002	743491-1-0	MARIA JULIANA CARNEIRO DIOGENES	PROF CTPD LIC PLENA	01/02/2018	28/02/2018	17	12.11	205.87
2003	738889-1-3	MARIA JULIANA PEREIRA RODRIGUES	PROF CTPD BACHAREL	01/02/2018	28/02/2018	17	12.11	205.87
2004	738832-1-0	MARIA JULIANE PASSOS	PROF CTPD LIC PLENA	07/02/2018	28/02/2018	13	12.11	157.43
2005	741050-1-7	MARIA JULIETE FERREIRA DE SOUZA	PROF CTPD LIC PLENA	05/02/2018	28/02/2018	15	12.11	181.65
2006	741744-1-8	MARIA KAROLYNE VIEIRA DE PAIVA	PROF CTPD LIC PLENA	01/02/2018	28/02/2018	17	12.11	205.87
2007	741105-1-7	MARIA KARULINE DA COSTA SILVA	PROF CTPD LIC PLENA	05/02/2018	28/02/2018	15	12.11	181.65
2008	739312-1-5	MARIA KATIA DE SOUZA SAMPAIO BARCELOS	PROF CTPD LIC PLENA	05/02/2018	28/02/2018	15	12.11	181.65
2009	742861-1-9	MARIA KATIANE DE SOUSA AGUIAR	PROF CTPD LIC PLENA	01/02/2018	28/02/2018	17	12.11	205.87
2010	738904-1-1	MARIA LAURIMAR DE SOUZA LOPES	PROF CTPD LIC PLENA	05/02/2018	28/02/2018	15	12.11	181.65
2011	739599-1-8	MARIA LEANDRA SALES PEREIRA	PROF CTPD LIC PLENA	05/02/2018	28/02/2018	15	12.11	181.65
2012	742028-1-0	MARIA LEIDIANE FREITAS COELHO	PROF CTPD LIC PLENA	01/02/2018	28/02/2018	17	12.11	205.87
2013	746471-1-1	MARIA LEILIVÂNIA DE FREITAS SOARES	PROF CTPD LIC PLENA	01/02/2018	28/02/2018	17	12.11	205.87
2014	738814-1-2	MARIA LEONICE RODRIGUES DE SOUSA	PROF CTPD LIC PLENA	01/02/2018	28/02/2018	17	12.11	205.87
2015	742062-1-2	MARIA LIDIANA LIMA DE OLIVEIRA	PROF CTPD LIC PLENA	01/02/2018	28/02/2018	17	12.11	205.87
2016	743458-1-6	MARIA LIDIANE ARAUJO	PROF CTPD LIC PLENA	01/02/2018	28/02/2018	17	12.11	205.87
2017	746904-1-6	MARIA LIDUINA DOS SANTOS	PROF CTPD LIC PLENA	01/02/2018	28/02/2018	17	12.11	205.87
2018	745103-1-0	MARIA LIGIANE DA SILVA	PROF CTPD LIC PLENA	05/02/2018	28/02/2018	15	12.11	181.65
2019	740340-1-2	MARIA LILIANE BARBOSA DE LIMA COSTA	PROF CTPD LIC PLENA	01/02/2018	28/02/2018	17	12.11	205.87
2020	743894-1-4	MARIA LINDALVA FREITAS BEZERRA	PROF CTPD LIC PLENA	05/02/2018	28/02/2018	15	12.11	181.65
2021	743788-1-1	MARIA LUANA DE SOUZA ALMEIDA	PROF CTPD LIC PLENA	05/02/2018	28/02/2018	15	12.11	181.65
2022	743392-1-2	MARIA LUCELITA CARVALHO DE OLIVEIRA	PROF CTPD LIC PLENA	05/02/2018	28/02/2018	15	12.11	181.65
2023	745591-1-5	MARIA LUCIA DOS SANTOS SILVA	PROF CTPD LIC PLENA	05/02/2018	28/02/2018	15	12.11	181.65
2024	744327-1-9	MARIA LUCIANA DA MATA LOPES	PROF CTPD BACHAREL	05/02/2018	28/02/2018	15	12.11	181.65
2025	740477-1-8	MARIA LUCIANA DA SILVA TEIXEIRA	PROF CTPD LIC PLENA	01/02/2018	28/02/2018	17	12.11	205.87
2026	738884-1-7	MARIA LUCIANA PEREIRA DA SILVA	PROF CTPD 7 SEMESTRE	01/02/2018	28/02/2018	17	12.11	205.87
2027	740001-1-8	MARIA LUCIA NASCIMENTO SALES	PROF CTPD LIC PLENA	01/02/2018	28/02/2018	17	12.11	205.87
2028	742063-1-X	MARIA LUCIANE SILVA DE MEDEIRO	PROF CTPD LIC PLENA	01/02/2018	28/02/2018	17	12.11	205.87
2029	742477-1-7	MARIA LUCIENE DA SILVA	PROF CTPD LIC PLENA	05/02/2018	28/02/2018	15	12.11	181.65
2030	739581-1-3	MARIA LUCIENE DE LIMA FERNANDES	PROF CTPD LIC PLENA	01/02/2018	28/02/2018	17	12.11	205.87
2031	745571-1-2	MARIA LUCILENE DE SOUSA	PROF CTPD LIC PLENA	05/02/2018	28/02/2018	15	12.11	181.65
2032	741340-1-7	MARIA MABELLE PEREIRA COSTA	PROF CTPD LIC PLENA	05/02/2018	28/02/2018	15	12.11	181.65
2033	740951-1-9	MARIA MADALENA CHAGAS OLIVEIRA	PROF CTPD LIC PLENA	05/02/2018	28/02/2018	15	12.11	181.65
2034	740569-1-1	MARIA MAIRA DA NOBREGA SOUSA	PROF CTPD LIC PLENA	01/02/2018	28/02/2018	17	12.11	205.87
2035	741898-1-4	MARIA MARCIA BARBOSA DE OLIVEIRA	PROF CTPD LIC PLENA	01/02/2018	28/02/2018	17	12.11	205.87
2036	740393-1-6	MARIA MARCIA DA SILVA FAUSTINO	PROF CTPD LIC PLENA	01/02/2018	28/02/2018	17	12.11	205.87
2037	740739-1-3	MARIA MARLUCIA DE SOUZA	PROF CTPD LIC PLENA	01/02/2018	28/02/2018	17	12.11	205.87
2038	743762-1-5	MARIA MERCES DOS SANTOS	PROF CTPD LIC PLENA	05/02/2018	28/02/2018	15	12.11	181.65
2039	742518-1-1	MARIA MIKAELLE FERRO NUNES	PROF CTPD LIC PLENA	01/02/2018	28/02/2018	17	12.11	205.87
2040	743433-1-7	MARIA NADIA NEGREIOS MARTINS	PROF CTPD LIC PLENA	05/02/2018	28/02/2018	15	12.11	181.65
2041	745967-1-1	MARIA NEILA HELCIAS MOURA DA SILVA	PROF CTPD LIC PLENA	01/02/2018	28/02/2018	17	12.11	205.87
2042	740303-1-9	MARIA NELIANE BERNARDO	PROF CTPD LIC PLENA	01/02/2018	28/02/2018	17	12.11	205.87
2043	743793-1-1	MARIA NENZINHA FEITOSA NETA	PROF CTPD LIC PLENA	05/02/2018	28/02/2018	15	12.11	181.65
2044	746459-1-7	MARIA NETILDE TAVARES PAULINO	PROF CTPD LIC PLENA	01/02/2018	28/02/2018	17	12.11	205.87
2045	742125-1-4	MARIA NÚBIA DE ALMEIDA CRUZ	PROF CTPD LIC PLENA	01/02/2018	28/02/2018	17	12.11	205.87
2046	740176-1-4	MARIA NUBIA DE BARROS	PROF CTPD LIC PLENA	01/02/2018	28/02/2018	17	12.11	205.87
2047	738899-1-X	MARIA NUBIA DE SOUZA VIDAL	PROF CTPD LIC PLENA	05/02/2018	28/02/2018	15	12.11	181.65
2048	745782-1-7	MARIA OLGA ALMEIDA LIMA CARACAS	PROF CTPD LIC PLENA	01/02/2018	28/02/2018	15	12.11	181.65
2049	742864-1-0	MARIA OSANA RODRIGUES SOUSA	PROF CTPD LIC PLENA	01/02/2018	28/02/2018	17	12.11	205.87
2050	739741-1-9	MARIA OZILENE DOS SANTOS	PROF CTPD LIC PLENA	01/02/2018	28/02/2018	17	12.11	205.87
2051	742064-1-7	MARIA PATRÍCIA SILVA SANTOS	PROF CTPD LIC PLENA	01/02/2018	28/02/2018	17	12.11	205.87
2052	742055-1-8	MARIA RAFAELA MENDES CAETANO	PROF CTPD LIC PLENA	01/02/2018	28/02/2018	17	12.11	205.87
2053	739501-1-2	MARIA RAFAELLA DE SOUSA GOMES	PROF CTPD LIC PLENA	01/02/2018	28/02/2018	17	12.11	205.87
2054	742863-1-3	MARIA RAQUEL SOARES CHAVES	PROF CTPD LIC PLENA	01/02/2018	28/02/2018	17	12.11	205.87
2055	742971-1-0	MARIA RAQUEL VASCONCELOS	PROF CTPD LIC PLENA	01/02/2018	28/02/2018	4	12.11	48.44
2056	746344-1-9	MARIA REGIANE DOS SANTOS CARDOSO	PROF CTPD LIC PLENA	01/02/2018	28/02/2018	17	12.11	205.87
2057	745207-1-5	MARIA REGINA DE SOUSA BARROSO	PROF CTPD LIC PLENA	01/02/2018	28/02/2018	17	12.11	205.87
2058	740749-1-X	MARIA RENATA BORGES	PROF CTPD LIC PLENA	01/02/2018	28/02/2018	17	12.11	205.87
2059	744776-1-5	MARIA RITA COSTA NORONHA	PROF CTPD LIC PLENA	01/02/2018	28/02/2018	17	12.11	205.87
2060	743213-1-3	MARIA ROBERTA RODRIGUES ANJO	PROF CTPD BACHAREL	05/02/2018	28/02/2018	15	12.11	181.65
2061	738905-1-9	MARIA ROSALI FARIAS RODRIGUES	PROF CTPD LIC PLENA	05/02/2018	28/02/2018	15	12.11	181.65
2062	740502-1-2	MARIA ROSANGELA FERRO NUNES	PROF CTPD LIC PLENA	01/02/2018	28/02/2018	17	12.11	205.87
2063	741191-1-5	MARIA ROSELIA RODRIGUES DIAS	PROF CTPD LIC PLENA	15/02/2018	28/02/2018	10	12.11	121.1
2064	745862-1-X	MARIA ROSIANY IRINEU VIDAL	PROF CTPD LIC PLENA	01/02/2018	28/02/2018	17	12.11	205.87
2065	740453-1-6	MARIA ROSILENE ALVES DA SILVA	PROF CTPD LIC PLENA	01/02/2018	28/02/2018	17	12.11	205.87
2066	740218-1-6	MARIA ROSILENE MOTA MOURA	PROF CTPD LIC PLENA	01/02/2018	28/02/2018	17	12.11	205.87
2067	739533-1-6	MARIA ROSIMEIRE MOREIRA ARRUDA	PROF CTPD LIC PLENA	07/02/2018	28/02/2018	13	12.11	157.43
2068	739137-1-3	MARIA ROSINETE DE SOUSA MARINHO	PROF CTPD LIC PLENA	05/02/2018	28/02/2018	15	12.11	181.65
2069	742123-1-X	MARIA ROSINIRA BEZERRA CAVALCANTE	PROF CTPD LIC PLENA	01/02/2018	28/02/2018	17	12.11	205.87
2070	745060-1-1	MARIA RUBIA DE QUEIROZ RODRIGUES	PROF CTPD 7 SEMESTRE	15/02/2018	28/02/2018	10	12.11	121.1
2071	740285-1-9	MARIA SAMARA GOMES FROTA	PROF CTPD LIC PLENA	01/02/2018	28/02/2018	17	12.11	205.87
2072	743297-1-3	MARIA SANTA DE MATOS	PROF CTPD LIC PLENA					

ORDEM	MATRICULA	NOME	CARGO OU FUNÇÃO	A PARTIR	ATÉ	QUANT	VALOR	TOTAL
2079	746395-1-8	MARIA SOCORRO RODRIGUES ALVES	PROF CTPD LIC PLENA	01/02/2018	28/02/2018	17	12.11	205.87
2080	747064-1-X	MARIA SOLENE DE SOUZA	PROF CTPD LIC PLENA	01/02/2018	28/02/2018	17	12.11	205.87
2081	738459-1-2	MARIA SORAIA DA SILVA LIMA	PROF CTPD LIC PLENA	07/02/2018	28/02/2018	13	12.11	157.43
2082	745572-1-X	MARIA SUELI RODRIGUES CARDOSO	PROF CTPD LIC PLENA	05/02/2018	28/02/2018	15	12.11	181.65
2083	742129-1-3	MARIA TÁNIA OLIVEIRA ALMEIDA	PROF CTPD LIC PLENA	01/02/2018	28/02/2018	17	12.11	205.87
2084	743379-1-0	MARIA TATIANE LIMA DE OLIVEIRA	PROF CTPD LIC PLENA	01/02/2018	28/02/2018	17	12.11	205.87
2085	740742-1-9	MARIA VALDECELIA DE BRITO QUEIROZ	PROF CTPD LIC PLENA	01/02/2018	28/02/2018	17	12.11	205.87
2086	743115-1-2	MARIA VALDECI AZEVEDO DE PAULO	PROF CTPD LIC PLENA	01/02/2018	28/02/2018	17	12.11	205.87
2087	743142-1-X	MARIA VALDELES RODRIGUES ALBUQUERQUE	PROF CTPD LIC PLENA	01/02/2018	28/02/2018	17	12.11	205.87
2088	739718-1-0	MARIA VALDELIA ANDRADE FERREIRA	PROF CTPD LIC PLENA	01/02/2018	28/02/2018	17	12.11	205.87
2089	742148-1-9	MARIA VALDIRA MARTINS PEREIRA	PROF CTPD LIC PLENA	01/02/2018	28/02/2018	17	12.11	205.87
2090	742653-1-6	MARIA VALDIRENE ARAUJO DA SILVA	PROF CTPD LIC PLENA	01/02/2018	28/02/2018	17	12.11	205.87
2091	739951-1-6	MARIA VALNICE ADRIANO DE OLIVEIRA	PROF CTPD LIC PLENA	01/02/2018	28/02/2018	17	12.11	205.87
2092	739428-1-0	MARIA VANDERLANIA DA SILVA ARAUJO FELICIO	PROF CTPD LIC PLENA	05/02/2018	28/02/2018	15	12.11	181.65
2093	739548-1-9	MARIA VANDERLENE ANDRADE MARTINS	PROF CTPD LIC PLENA	05/02/2018	28/02/2018	15	12.11	181.65
2094	746475-1-0	MARIA VANDISNAR DO NASCIMENTO	PROF CTPD LIC PLENA	01/02/2018	28/02/2018	17	12.11	205.87
2095	739351-1-3	MARIA VERENE NASCIMENTO	PROF CTPD LIC PLENA	05/02/2018	28/02/2018	15	12.11	181.65
2096	745749-1-2	MARIA VERLANDIA ALMEIDA DE QUEIROZ	PROF CTPD LIC PLENA	01/02/2018	28/02/2018	17	12.11	205.87
2097	744171-1-6	MARIA VILMA ALMEIDA OLIVEIRA	PROF CTPD LIC PLENA	01/02/2018	28/02/2018	17	12.11	205.87
2098	742730-1-7	MARIA VIRGILIO DA SILVA MARTINS	PROF CTPD LIC PLENA	01/02/2018	28/02/2018	17	12.11	205.87
2099	744004-1-8	MARIA VIVIAN COSTA SILVA	PROF CTPD LIC PLENA	05/02/2018	28/02/2018	15	12.11	181.65
2100	741907-1-5	MARIA VIVIANE DA SILVA	PROF CTPD LIC PLENA	01/02/2018	28/02/2018	17	12.11	205.87
2101	741037-1-5	MARIA ZENEIDA SILVA LIMA	PROF CTPD LIC PLENA	01/02/2018	28/02/2018	17	12.11	205.87
2102	745723-1-6	MARIA ZENILDA BARBOSA DA SILVA	PROF CTPD LIC PLENA	01/02/2018	28/02/2018	17	12.11	205.87
2103	738986-1-7	MARIA ZILVERLANE DE LIMA OLIVEIRA	PROF CTPD LIC PLENA	15/02/2018	28/02/2018	10	12.11	121.1
2104	744150-1-6	MARILENE RODRIGUES VIEIRA CÂNDIDO	PROF CTPD LIC PLENA	05/02/2018	28/02/2018	15	12.11	181.65
2105	740649-1-4	MARILIA GABRIELA GONÇALVES DE SOUZA SILVA	PROF CTPD BACHAREL	05/02/2018	28/02/2018	15	12.11	181.65
2106	741797-1-1	MARILIA MOREIRA LIMA	PROF CTPD LIC PLENA	05/02/2018	28/02/2018	15	12.11	181.65
2107	742395-1-X	MARILIA OLIVEIRA BRITO	PROF CTPD LIC PLENA	05/02/2018	28/02/2018	15	12.11	181.65
2108	743242-1-5	MARILYN MARGARET VIANA SOMAR	PROF CTPD BACHAREL	05/02/2018	28/02/2018	15	12.11	181.65
2109	744243-1-7	MARINA ARAUJO DE SOUSA	PROF CTPD LIC PLENA	05/02/2018	28/02/2018	15	12.11	181.65
2110	742907-1-X	MARINA DE SENA ALVES	PROF CTPD LIC PLENA	01/02/2018	28/02/2018	17	12.11	205.87
2111	739848-1-5	MARINA GOMES MARTINS	PROF CTPD 7 SEMESTRE	01/02/2018	28/02/2018	17	12.11	205.87
2112	743299-1-8	MARINA LIMA DE CARVALHO OLIVEIRA	PROF CTPD LIC PLENA	05/02/2018	28/02/2018	15	12.11	181.65
2113	743145-1-1	MARINA RIBEIRO DA SILVA	PROF CTPD LIC PLENA	01/02/2018	28/02/2018	17	12.11	205.87
2114	742505-1-3	MARIO ALVES FERREIRA JUNIOR	PROF CTPD LIC PLENA	05/02/2018	28/02/2018	15	12.11	181.65
2115	739770-1-0	MARIO BENVENUTI FILHO	PROF CTPD LIC PLENA	01/02/2018	28/02/2018	17	12.11	205.87
2116	744722-1-4	MARIO OLIVEIRA DE MENDONÇA	PROF CTPD LIC PLENA	01/02/2018	28/02/2018	17	12.11	205.87
2117	744682-1-7	MARISE DE ALMEIDA GUEDES	PROF CTPD LIC PLENA	05/02/2018	28/02/2018	15	12.11	181.65
2118	740780-1-X	MARISE GEANE FLORA CAITANO	PROF CTPD LIC PLENA	01/02/2018	28/02/2018	17	12.11	205.87
2119	739858-1-1	MARJORIE MAYARA FELIX DA SILVA	PROF CTPD LIC PLENA	01/02/2018	28/02/2018	17	12.11	205.87
2120	744392-1-7	MARJORY JALIANA JALES MARTINS	PROF CTPD LIC PLENA	05/02/2018	28/02/2018	15	12.11	181.65
2121	740366-1-9	MARLENE FRANCISCA PEREIRA CHAVES	PROF CTPD LIC PLENA	05/02/2018	28/02/2018	15	12.11	181.65
2122	745578-1-3	MARLENE LOPES DE SOUSA	PROF CTPD LIC PLENA	01/02/2018	28/02/2018	17	12.11	205.87
2123	740808-1-2	MARLON VENTURA NOBRE	PROF CTPD LIC PLENA	01/02/2018	28/02/2018	17	12.11	205.87
2124	741098-1-0	MARLOS BRUNO AGUIAR	PROF CTPD LIC PLENA	05/02/2018	28/02/2018	15	12.11	181.65
2125	741162-1-3	MARLYENYA RODRIGUES TEIXEIRA OLIVEIRA	PROF CTPD LIC PLENA	01/02/2018	28/02/2018	17	12.11	205.87
2126	739295-1-2	MARLY FERREIRA BARROS	PROF CTPD LIC PLENA	05/02/2018	28/02/2018	15	12.11	181.65
2127	742131-1-1	MARNIELE LVES NASCIMENTO	PROF CTPD LIC PLENA	01/02/2018	28/02/2018	17	12.11	205.87
2128	746410-1-6	MARTA LOURDES MAGALHÃES DE BRITO	PROF CTPD LIC PLENA	01/02/2018	28/02/2018	17	12.11	205.87
2129	742342-1-6	MARTA SUZYKEILA VIEIRA COUTINHO	PROF CTPD LIC PLENA	01/02/2018	28/02/2018	17	12.11	205.87
2130	743542-1-1	MARX RAVEL FREIRE GONDIM COELHO	PROF CTPD BACHAREL	05/02/2018	28/02/2018	15	12.11	181.65
2131	745107-1-X	MATEUS CARVALHO DE ALMEIDA	PROF CTPD 7 SEMESTRE	05/02/2018	28/02/2018	15	12.11	181.65
2132	745724-1-3	MATEUS LEMOS BARROSO	PROF CTPD LIC PLENA	01/02/2018	28/02/2018	17	12.11	205.87
2133	740757-1-1	MATEUS MACARIO DA SILVA	PROF CTPD LIC PLENA	05/02/2018	28/02/2018	15	12.11	181.65
2134	738860-1-5	MATEUS PEREIRA TEIXEIRA	PROF CTPD LIC PLENA	07/02/2018	28/02/2018	13	12.11	157.43
2135	742366-1-8	MATHEU DA SILVA SANTOS	PROF CTPD LIC PLENA	01/02/2018	28/02/2018	17	12.11	205.87
2136	746234-1-7	MATHEUS SOUSA E SILVA	PROF CTPD LIC PLENA	01/02/2018	28/02/2018	17	12.11	205.87
2137	741182-1-6	MATHEUS VICTOR FERREIRA OLIVEIRA	PROF CTPD LIC PLENA	05/02/2018	28/02/2018	15	12.11	181.65
2138	745698-1-1	MATHEUS YAHSEPHETH DA SILVA COSTA	PROF CTPD LIC PLENA	08/02/2018	28/02/2018	12	12.11	145.32
2139	739616-1-0	MATILDE DE LIMA BRILHANTE	PROF CTPD LIC PLENA	05/02/2018	28/02/2018	15	12.11	181.65
2140	739855-1-X	MAXIMIANO FURTADO LEITE	PROF CTPD BACHAREL	01/02/2018	28/02/2018	17	12.11	205.87
2141	738676-1-4	MAYARA CRISTINA FILGUEIRA DE OLIVEIRA	PROF CTPD LIC PLENA	05/02/2018	28/02/2018	15	12.11	181.65
2142	739940-1-2	MAYARA FERREIRA MACIEIRA	PROF CTPD LIC PLENA	19/02/2018	28/02/2018	8	12.11	96.88
2143	741255-1-4	MAYARA MARTINS DE LIMA SILVA	PROF CTPD LIC PLENA	05/02/2018	28/02/2018	15	12.11	181.65
2144	741900-1-4	MAYCON CARDOSO DE OLIVEIRA	PROF CTPD LIC PLENA	01/02/2018	28/02/2018	17	12.11	205.87
2145	744169-1-8	MAYK HENRIQUE GOMES DE OLIVEIRA	PROF CTPD LIC PLENA	01/02/2018	28/02/2018	17	12.11	205.87
2146	741657-1-0	MEIRE SIMONE DA SILVA	PROF CTPD LIC PLENA	05/02/2018	28/02/2018	15	12.11	181.65
2147	741293-1-5	MEIRILANE PEREIRA DA SILVA	PROF CTPD LIC PLENA	05/02/2018	28/02/2018	15	12.11	181.65
2148	738497-1-3	MELINA BARBOSA DE ALENCAR	PROF CTPD LIC PLENA	05/02/2018	28/02/2018	15	12.11	181.65
2149	745364-1-7	MICAELE MAYRA TORRES HENRIQUE DOS SANTOS	PROF CTPD 7 SEMESTRE	01/02/2018	28/02/2018	17	12.11	205.87
2150	745574-1-4	MICHAEL JONATHAN FERNANDES LOURENCO	PROF CTPD LIC PLENA	05/02/2018	28/02/2018	15	12.11	181.65
2151	746061-1-3	MICHELE ALEXANDRE DE ALMEIDA	PROF CTPD LIC PLENA	01/02/2018	28/02/2018	17	12.11	205.87
2152	744519-1-8	MICHELE LIMA CARMONJO	PROF CTPD LIC PLENA	01/02/2018	28/02/2018	17	12.11	205.87
2153	745533-1-1	MICHELE MARIA FROTA RIBEIRO QUEIROZ	PROF CTPD LIC PLENA	01/02/2018	28/02/2018	17	12.11	205.87
2154	744250-1-1	MICHELE ALVES DE ALBUQUERQUE	PROF CTPD LIC PLENA	01/02/2018	28/02/2018	17	12.11	205.87
2155	740946-1-9	MICHELE JULIANE FERREIRA OLIVEIRA	PROF CTPD LIC PLENA	01/02/2018	28/02/2018	17	12.11	205.87
2156	744693-1-0	MICHELE MARQUES RODRIGUES	PROF CTPD LIC PLENA	05/02/2018	28/02/2018	15	12.11	181.65
2157	745386-1-4	MICHEL TEMOTEO VITORIANO	PROF CTPD LIC PLENA	01/02/2018	28/02/2018	17	12.11	205.87
2158	742344-1-0	MICHELY SOARES LOIOLA	PROF CTPD LIC PLENA	05/02/2018	28/02/2018	15	12.11	181.65
2159	738677-1-1	MICILENE OLIVEIRA DE SOUZA	PROF CTPD LIC PLENA	05/02/2018	28/02/2018	15	12.11	181.65
2160	742590-1-4	MILLA COELHO MIRANDA	PROF CTPD LIC PLENA	01/02/2018	28/02/2018	17	12.11	205.87
2161	741502-1-7	MILLIANE PASSOS DA SILVA PALACIO	PROF CTPD LIC PLENA	05/02/2018	28/02/2018	15	12.11	181.65
2162	741187-1-2	MILTON CEZAR CARVALHO DE MORAIS	PROF CTPD LIC PLENA	15/02/2018	28/02/2018	10	12.11	121.1
2163	742037-1-X	MINEYA CRISTINA LIMA DE OLIVEIRA	PROF CTPD LIC PLENA	05/02/2018	28/02/2018	15	12.11	181.65
2164	738597-1-9	MIRELE CARVALHO NEGREIROS	PROF CTPD LIC PLENA	05/02/2018	28/02/2018	15	12.11	181.65
2165	739761-1-1	MIRIAN ANGELO DE SOUSA	PROF CTPD LIC PLENA	01/02/2018	28/02/2018	17	12.11	205.87
2166	744395-1-9	MIRIAN GABRIELA DE MATOS RODRIGUES	PROF CTPD LIC PLENA	05/02/2018	28/02/2018	15	12.11	181.65
2167	744788-1-6	MIRIAN OLIVEIRA LIMA	PROF CTPD LIC PLENA	05/02/2018	28/02/2018	15	12.11	181.65
2168	741577-1-8	MIRIAN SILVA DE OLIVEIRA UCHOA	PROF CTPD LIC PLENA	05/02/2018	28/02/2018	15	12.11	181.65
2169	745502-1-5	MIRTENES BEZERRA DE ALMEIDA SILVA	PROF CTPD LIC PLENA	01/02/2018	28/02/2018	17	12.11	205.87
2170	738574-1-4	MOISES CAETANO FERREIRA	PROF CTPD LIC PLENA	05/02/2018	28/02/2018	15	12.11	181.65
2171	744763-1-7	MONALYSA NEVES COSTA	PROF CTPD LIC PLENA	01/02/2018	28/02/2018	17	12.11	205.87
2172	741197-1-9	MÔNICA BRAGA SAMPAIO	PROF CTPD LIC PLENA	15/02/2018	28/02/2018	10	12.11	121.1
2173	744262-1-2	MONICA DA SILVA MACHADO	PROF CTPD LIC PLENA	05/02/2018	28/02/2018	15	12.11	181.65
2174	745775-1-2	MONICA MARIA BEZERRA DE HOLANDA	PROF CTPD LIC PLENA	01/02/2018	28/02/2018	17	12.11	205.87
2175	740494-1-9	MONICA MARIA CRUZ GALVÃO	PROF CTPD LIC PLENA	01/02/2018	28/02/2018	17	12.11	205.87
2176	738570-1-5	MONICA PINHEIRO DE OLIVEIRA	PROF CTPD LIC PLENA	19/02/2018	28/02/2018	8	12.11	96.88
2177	739866-1-3	MOZILANGELA MOREIRA PEREIRA	PROF CTPD LIC PLENA	01/02/2018	28/02/2018	17	12.11	205.87
2178	745778-1-4	MYCHELLE ALVES DO NASCIMENTO	PROF CTPD LIC PLENA	01/02/2018	28/02/2018	17	12.11	205.87
2179	745436-1-8	MYRLA RAQUEL DOS SANTOS VIEIRA	PROF CTPD LIC PLENA	01/02/2018	28/02/2018	17	12.11	205.87
2180	744973-1-4	NAARA NASCIMENTO COSTA	PROF CTPD LIC PLENA	01/02/2018	28/02/2018	17	12.11	205.87
2181	745905-1-9	NABIA MARIA ARAUJO DA SILVA	PROF CTPD LIC PLENA	01/02/2018	28/02/2018	17	12.11	205.87
2182	743198-1-5	NACELIO LOPES DE OLIVEIRA	PROF CTPD LIC PLENA	01/02/2018	28/02/2018	17	12.11	205.87
2183	743729-1-0	NADIA ROSANA QUIXADA SOARES	PROF CTPD LIC PLENA	05/02/2018	28/02/2018	15	12.11	181.65
2184	741219-1-8	NADILENE BAT						



ORDEM	MATRICULA	NOME	CARGO OU FUNÇÃO	A PARTIR	ATÉ	QUANT	VALOR	TOTAL
2189	745377-1-5	NAIRLA MARIA CAVALCANTE AZEVEDO	PROF CTPD LIC PLENA	01/02/2018	28/02/2018	17	12.11	205.87
2190	745166-1-0	NARA PONTES DA SILVA	PROF CTPD LIC PLENA	05/02/2018	28/02/2018	15	12.11	181.65
2191	744500-1-6	NARA TELANIE TAVARES DOS SANTOS	PROF CTPD LIC PLENA	01/02/2018	28/02/2018	15	12.11	181.65
2192	745837-1-7	NARILANE MOTA FERREIRA	PROF CTPD LIC PLENA	01/02/2018	28/02/2018	17	12.11	205.87
2193	741220-1-9	NATALIA ALVES BRAGA	PROF CTPD LIC PLENA	05/02/2018	28/02/2018	15	12.11	181.65
2194	743694-1-3	NATALIA DA SILVA DUTRA	PROF CTPD BACHAREL	05/02/2018	28/02/2018	15	12.11	181.65
2195	738555-1-9	NATALIA DE ASSIS BARBOSA	PROF CTPD LIC PLENA	05/02/2018	28/02/2018	15	12.11	181.65
2196	742695-1-6	NATALIA LIMA DE OLIVEIRA	PROF CTPD BACHAREL	05/02/2018	28/02/2018	15	12.11	181.65
2197	743113-1-8	NATÁLIA VENANCIO BRUNO	PROF CTPD LIC PLENA	01/02/2018	28/02/2018	17	12.11	205.87
2198	743804-1-7	NATANAEL NASCIMENTO ALENCAR	PROF CTPD LIC PLENA	05/02/2018	28/02/2018	15	12.11	181.65
2199	741221-1-6	NATHALIA WINNIE GOMES DA SILVA MARQUES	PROF CTPD LIC PLENA	05/02/2018	28/02/2018	15	12.11	181.65
2200	742478-1-4	NATHANE NASCIMENTO FREIRE	PROF CTPD LIC PLENA	05/02/2018	28/02/2018	15	12.11	181.65
2201	743133-1-0	NAUANNE RAYELLE VASCONCELOS MARTINS	PROF CTPD LIC PLENA	01/02/2018	28/02/2018	17	12.11	205.87
2202	745265-1-9	NAYANE DOS SANTOS SALDANHA FONTENELE	PROF CTPD LIC PLENA	05/02/2018	28/02/2018	15	12.11	181.65
2203	742313-1-4	NAYANE VIEIRA DE SOUSA	PROF CTPD LIC PLENA	01/02/2018	28/02/2018	17	12.11	205.87
2204	738874-1-0	NAYANNA SOUSA CARVALHO	PROF CTPD LIC PLENA	07/02/2018	28/02/2018	13	12.11	157.43
2205	740847-1-0	NAYARA ANTUNES VASCONCELOS	PROF CTPD 7 SEMESTRE	05/02/2018	28/02/2018	15	12.11	181.65
2206	739883-1-4	NAYRA MICHELE BASTOS DE MESQUITA	PROF CTPD LIC PLENA	01/02/2018	28/02/2018	17	12.11	205.87
2207	744851-1-1	NAZARE DE FATIMA PEIXOTO LIMA	PROF CTPD LIC PLENA	05/02/2018	28/02/2018	15	12.11	181.65
2208	744801-1-X	NAZIMAR EUGENIO VIEIRA	PROF CTPD LIC PLENA	01/02/2018	28/02/2018	17	12.11	205.87
2209	741790-1-0	NEILTON LIMA AMORIM	PROF CTPD LIC PLENA	05/02/2018	28/02/2018	15	12.11	181.65
2210	745681-1-4	NEUZA MARIA VASCONCELOS MENDES	PROF CTPD LIC PLENA	01/02/2018	28/02/2018	17	12.11	205.87
2211	741909-1-X	NEUZITA DE MESQUITA GOMES	PROF CTPD LIC PLENA	01/02/2018	28/02/2018	17	12.11	205.87
2212	744267-1-9	NEYANNA ALZIRA HOLANDA BARBOSA	PROF CTPD LIC PLENA	05/02/2018	28/02/2018	15	12.11	181.65
2213	742319-1-8	NEYLOR FARIAS MAGALHAES	PROF CTPD LIC PLENA	05/02/2018	28/02/2018	15	12.11	181.65
2214	742901-1-6	NICKYSON BRANDAO EVERTON	PROF CTPD LIC PLENA	01/02/2018	28/02/2018	17	12.11	205.87
2215	741506-1-6	NIÉDJA MARIA COSTA DE CASTRO	PROF CTPD LIC PLENA	05/02/2018	28/02/2018	15	12.11	181.65
2216	741791-1-8	NIKAELLY SOUSA OLIVEIRA	PROF CTPD LIC PLENA	05/02/2018	28/02/2018	15	12.11	181.65
2217	739747-1-2	NILDELLY BARRETO MELO	PROF CTPD 7 SEMESTRE	01/02/2018	28/02/2018	17	12.11	205.87
2218	740404-1-1	NILLROBSON DE SOUSA GUALBERTO	PROF CTPD LIC PLENA	01/02/2018	28/02/2018	17	12.11	205.87
2219	744230-1-9	NIVALDO MESSIAS BEZERRA	PROF CTPD LIC PLENA	05/02/2018	28/02/2018	15	12.11	181.65
2220	745748-1-5	NIZAN PEREIRA ARAUJO	PROF CTPD LIC PLENA	01/02/2018	28/02/2018	17	12.11	205.87
2221	745754-1-2	NORMA DE SOUZA AQUINO	PROF CTPD LIC PLENA	01/02/2018	28/02/2018	17	12.11	205.87
2222	738815-1-X	NORMA MORAIS DE FREITAS LEITE	PROF CTPD LIC PLENA	01/02/2018	28/02/2018	17	12.11	205.87
2223	744042-1-9	NUBIA PEREIRA SOUSA	PROF CTPD LIC PLENA	05/02/2018	28/02/2018	15	12.11	181.65
2224	741709-1-9	ODECIO DA COSTA	PROF CTPD LIC PLENA	05/02/2018	28/02/2018	15	12.11	181.65
2225	743049-1-5	OLAVO JÚNIOR SOARES	PROF CTPD LIC PLENA	01/02/2018	28/02/2018	17	12.11	205.87
2226	739869-1-5	OLIVEIRA FERREIRA GOMES FILHO	PROF CTPD BACHAREL	01/02/2018	28/02/2018	17	12.11	205.87
2227	739824-1-3	ORLEVANEIDA ALMEIDA ALEXANDRE	PROF CTPD LIC PLENA	01/02/2018	28/02/2018	17	12.11	205.87
2228	743046-1-3	OSCAR PAULINO DA SILVA	PROF CTPD LIC PLENA	01/02/2018	28/02/2018	17	12.11	205.87
2229	741939-1-9	OSMAGNO PEREIRA GOMES	PROF CTPD LIC PLENA	01/02/2018	28/02/2018	17	12.11	205.87
2230	744606-1-5	OSMAIR CHARLES FERNANDES DOS SANTOS	PROF CTPD LIC PLENA	01/02/2018	28/02/2018	17	12.11	205.87
2231	744747-1-3	OSMAISA LUISA FERNANDES DOS SANTOS	PROF CTPD LIC PLENA	01/02/2018	28/02/2018	17	12.11	205.87
2232	742853-1-7	OSMAR DE CARVALHO NEGREIROS	PROF CTPD LIC PLENA	05/02/2018	28/02/2018	15	12.11	181.65
2233	740002-1-5	OSVALDO BEZERRA LIMA NETO	PROF CTPD LIC PLENA	01/02/2018	28/02/2018	17	12.11	205.87
2234	739856-1-7	OTACILDA DOS SANTOS MESQUITA	PROF CTPD LIC PLENA	01/02/2018	28/02/2018	17	12.11	205.87
2235	739269-1-2	OTAVIO CARIAS DE SOUZA NETO	PROF CTPD LIC PLENA	05/02/2018	28/02/2018	15	12.11	181.65
2236	741117-1-8	OZANIAS LOPES DA SILVA	PROF CTPD LIC PLENA	01/02/2018	28/02/2018	17	12.11	205.87
2237	739762-1-9	PABLO BARBOSA LIMA	PROF CTPD LIC PLENA	01/02/2018	28/02/2018	17	12.11	205.87
2238	744762-1-X	PATRICIA ALVES PEREIRA PINTO	PROF CTPD LIC PLENA	01/02/2018	28/02/2018	17	12.11	205.87
2239	738556-1-6	PATRICIA FERNANDES DE MELO	PROF CTPD LIC PLENA	05/02/2018	28/02/2018	15	12.11	181.65
2240	740065-1-5	PATRICIA FERREIRA DE CASTRO	PROF CTPD LIC PLENA	01/02/2018	28/02/2018	17	12.11	205.87
2241	742466-1-3	PATRICIA LAURINDO COSTA	PROF CTPD LIC PLENA	01/02/2018	28/02/2018	17	12.11	205.87
2242	743375-1-1	PATRICIA MOREIRA DE ALCANTARA VIANA	PROF CTPD LIC PLENA	01/02/2018	28/02/2018	17	12.11	205.87
2243	740619-1-5	PATRICIA OLIVEIRA RODRIGUES	PROF CTPD LIC PLENA	01/02/2018	28/02/2018	17	12.11	205.87
2244	741908-1-2	PATRICIA SOARES DA SILVA	PROF CTPD LIC PLENA	01/02/2018	28/02/2018	17	12.11	205.87
2245	742078-1-2	PATRICIA SOARES DE MESQUITA	PROF CTPD LIC PLENA	01/02/2018	28/02/2018	17	12.11	205.87
2246	741471-1-9	PATRICK GOMES DOS SANTOS	PROF CTPD LIC PLENA	01/02/2018	28/02/2018	17	12.11	205.87
2247	740398-1-2	PAULA FRANCINETE DA SILVA MARINHO	PROF CTPD LIC PLENA	01/02/2018	28/02/2018	17	12.11	205.87
2248	744231-1-6	PAULA HERANDY COSTA SILVA	PROF CTPD LIC PLENA	05/02/2018	28/02/2018	15	12.11	181.65
2249	741933-1-5	PAULINO FERREIRA GOMES NETO	PROF CTPD LIC PLENA	01/02/2018	28/02/2018	17	12.11	205.87
2250	744469-1-4	PAULO ANDRE DA SILVA RODRIGUES	PROF CTPD LIC PLENA	05/02/2018	28/02/2018	15	12.11	181.65
2251	745464-1-2	PAULO CESAR DE AZEVEDO	PROF CTPD LIC PLENA	01/02/2018	28/02/2018	17	12.11	205.87
2252	739084-1-8	PAULO CEZAR MAIA LIMA FILHO	PROF CTPD LIC PLENA	05/02/2018	28/02/2018	15	12.11	181.65
2253	746477-1-5	PAULO DE ASSIS MELO	PROF CTPD LIC PLENA	01/02/2018	28/02/2018	17	12.11	205.87
2254	743466-1-8	PAULO DE JESUS	PROF CTPD LIC PLENA	05/02/2018	28/02/2018	15	12.11	181.65
2255	739435-1-5	PAULO FERREIRA DE LIMA	PROF CTPD LIC PLENA	05/02/2018	28/02/2018	15	12.11	181.65
2256	745906-1-6	PAULO FILHO DE CARVALHO	PROF CTPD LIC PLENA	01/02/2018	28/02/2018	17	12.11	205.87
2257	738687-1-8	PAULO HELDER ALVES HOLANDA	PROF CTPD LIC PLENA	19/02/2018	28/02/2018	8	12.11	96.88
2258	744853-1-6	PAULO HENRIQUE DE OLIVEIRA MENDES	PROF CTPD BACHAREL	05/02/2018	28/02/2018	15	12.11	181.65
2259	739828-1-2	PAULO HENRIQUE DOS SANTOS MARQUES	PROF CTPD LIC PLENA	01/02/2018	28/02/2018	17	12.11	205.87
2260	743927-1-7	PAULO HENRIQUE FREITAS RIBEIRO	PROF CTPD LIC PLENA	05/02/2018	28/02/2018	15	12.11	181.65
2261	744288-1-9	PAULO HENRIQUE GOMES CORDEIRO DA CUNHA	PROF CTPD 7 SEMESTRE	05/02/2018	28/02/2018	15	12.11	181.65
2262	744646-1-0	PAULO JAQUES VASCONCELOS MARQUES	PROF CTPD LIC PLENA	01/02/2018	28/02/2018	17	12.11	205.87
2263	742468-1-8	PAULO JEFFERSON SILVA RIBEIRO	PROF CTPD LIC PLENA	01/02/2018	28/02/2018	17	12.11	205.87
2264	741659-1-5	PAULO JOSE LIMA ALBUQUERQUE	PROF CTPD LIC PLENA	05/02/2018	28/02/2018	15	12.11	181.65
2265	744901-1-5	PAULO JOSE SILVA DOS SANTOS	PROF CTPD LIC PLENA	01/02/2018	28/02/2018	17	12.11	205.87
2266	742169-1-9	PAULO MACIEL BIANOR	PROF CTPD LIC PLENA	01/02/2018	28/02/2018	17	12.11	205.87
2267	739053-1-1	PAULO NEY FERREIRA DE SOUSA	PROF CTPD LIC PLENA	05/02/2018	28/02/2018	15	12.11	181.65
2268	741783-1-6	PAULO POLAKO FIRMINO DA SILVA	PROF CTPD LIC PLENA	05/02/2018	28/02/2018	15	12.11	181.65
2269	739436-1-2	PAULO RICARDO MONTEIRO	PROF CTPD LIC PLENA	05/02/2018	28/02/2018	15	12.11	181.65
2270	741107-1-1	PAULO ROBERTO CASTRO BARBOSA	PROF CTPD LIC PLENA	05/02/2018	28/02/2018	15	12.11	181.65
2271	743044-1-9	PAULO ROBERTO DIAS MUNIZ	PROF CTPD LIC PLENA	01/02/2018	28/02/2018	17	12.11	205.87
2272	740296-1-2	PAULO ROBERTO RODRIGUES MARREIRA	PROF CTPD LIC PLENA	01/02/2018	28/02/2018	17	12.11	205.87
2273	743256-1-0	PAULO RONALDO DA SILVA	PROF CTPD 7 SEMESTRE	05/02/2018	28/02/2018	15	12.11	181.65
2274	739826-1-8	PAULO SERGIO ANDRADE MOTA	PROF CTPD LIC PLENA	01/02/2018	28/02/2018	17	12.11	205.87
2275	746224-1-0	PAULO SERGIO BATALHA DA SILVA	PROF CTPD LIC PLENA	01/02/2018	28/02/2018	17	12.11	205.87
2276	746235-1-4	PAULO SERGIO TEIXEIRA DE ABREU JUNIOR	PROF CTPD LIC PLENA	01/02/2018	28/02/2018	17	12.11	205.87
2277	741309-1-7	PEDRO ARLY DE ABREU PAULA	PROF CTPD LIC PLENA	05/02/2018	28/02/2018	15	12.11	181.65
2278	741923-1-9	PEDRO CESAR DA COSTA SILVANO	PROF CTPD LIC PLENA	05/02/2018	28/02/2018	15	12.11	181.65
2279	740219-1-3	PEDRO EDCARLOS FREITAS OLIVEIRA	PROF CTPD LIC PLENA	01/02/2018	28/02/2018	17	12.11	205.87
2280	744979-1-8	PEDRO EDSON SOARES ROCHA	PROF CTPD LIC PLENA	01/02/2018	28/02/2018	17	12.11	205.87
2281	746226-1-5	PEDRO ELIESIO SILVEIRA	PROF CTPD LIC PLENA	01/02/2018	28/02/2018	17	12.11	205.87
2282	740350-1-9	PEDRO GETULIO DE MENESES RIBEIRO	PROF CTPD LIC PLENA	01/02/2018	28/02/2018	17	12.11	205.87
2283	744884-1-2	PEDRO HENRIQUE LEITE DA SILVA	PROF CTPD LIC PLENA	01/02/2018	28/02/2018	17	12.11	205.87
2284	738683-1-9	PEDRO HOLANDA FILHO	PROF CTPD LIC PLENA	19/02/2018	28/02/2018	8	12.11	96.88
2285	743785-1-X	PEDRO NOGUEIRA FARIAS	PROF CTPD LIC PLENA	05/02/2018	28/02/2018	15	12.11	181.65
2286	741433-1-8	PEDRO PAULO GUEDES DE AMORIM	PROF CTPD LIC PLENA	15/02/2018	28/02/2018	10	12.11	121.1
2287	740435-1-8	PHELLIPE PEREIRA DO NASCIMENTO	PROF CTPD LIC PLENA	05/02/2018	28/02/2018	15	12.11	181.65
2288	740245-1-3	POLYANNE RIBEIRO DE MACEDO	PROF CTPD LIC PLENA	01/02/2018	28/02/2018	17	12.11	205.87
2289	741701-1-0	PRICILA ACACIO RODRIGUES	PROF CTPD 7 SEMESTRE	05/02/2018	28/02/2018	15	12.11	181.65
2290	745142-1-9	PRISCILA ALVES FONSECA	PROF CTPD LIC PLENA	01/02/2018	28/02/2018	17	12.11	205.87
2291	739742-1-6	PRISCILA BARROSO CIPRIANO	PROF CTPD LIC PLENA	01/02/2018	28/02/2018	17	12.11	205.87
2292	741578-1-5	PRISCILA FALCAO BEZERRA	PROF CTPD LIC PLENA	05/02/2018	28/02/2018	15	12.11	181.65
2293	738816-1-7	PRISCILA KARIGE SILVA DE OLIVEIRA	PROF CTPD LIC PLENA	01/02/2018	28/02/2018	17	12.11	205.87
2294	739987-1-9							

ORDEM	MATRICULA	NOME	CARGO OU FUNÇÃO	A PARTIR	ATÉ	QUANT	VALOR	TOTAL
2301	739651-1-X	RAFAELA COSTA DA SILVA DODO	PROF CTPD LIC PLENA	05/02/2018	28/02/2018	15	12.11	181.65
2302	738563-1-0	RAFAELA VIEIRA SOARES	PROF CTPD LIC PLENA	05/02/2018	28/02/2018	15	12.11	181.65
2303	740570-1-2	RAFAEL BARAUNA MAIA	PROF CTPD LIC PLENA	01/02/2018	28/02/2018	17	12.11	205.87
2304	746704-1-5	RAFAEL BARBOSA DA COSTA	PROF CTPD LIC PLENA	01/02/2018	02/02/2018	2	12.11	24.22
2305	741792-1-5	RAFAEL CAVALCANTE	PROF CTPD LIC PLENA	19/02/2018	28/02/2018	8	12.11	96.88
2306	744209-1-5	RAFAEL COELHO ALBUQUERQUE	PROF CTPD LIC PLENA	05/02/2018	28/02/2018	15	12.11	181.65
2307	742248-1-4	RAFAEL DANTAS DA SILVA	PROF CTPD LIC PLENA	05/02/2018	28/02/2018	15	12.11	181.65
2308	741475-1-8	RAFAEL DE SOUZA LIMA	PROF CTPD LIC PLENA	01/02/2018	28/02/2018	17	12.11	205.87
2309	738522-1-8	RAFAEL BESERRA DE FREITAS	PROF CTPD LIC PLENA	01/02/2018	28/02/2018	17	12.11	205.87
2310	745106-1-2	RAFAEL FERNANDES MARTINS	PROF CTPD 7 SEMESTRE	05/02/2018	28/02/2018	15	12.11	181.65
2311	739430-1-9	RAFAEL JOSE LIMA DA SILVEIRA	PROF CTPD LIC PLENA	05/02/2018	28/02/2018	15	12.11	181.65
2312	746398-1-X	RAFAEL REINALDO DE OLIVEIRA	PROF CTPD LIC PLENA	01/02/2018	28/02/2018	17	12.11	205.87
2313	745366-1-1	RAFAEL ROSARIO NOGUEIRA	PROF CTPD LIC PLENA	01/02/2018	28/02/2018	17	12.11	205.87
2314	745907-1-3	RAFAEL SARAIVA DA SILVA	PROF CTPD LIC PLENA	01/02/2018	28/02/2018	17	12.11	205.87
2315	744521-1-6	RAFAELA VITORIANO DOS SANTOS	PROF CTPD LIC PLENA	01/02/2018	28/02/2018	17	12.11	205.87
2316	740952-1-6	RAIMUNDA ITASSUCE GONCALVES FURTADO	PROF CTPD LIC PLENA	01/02/2018	07/02/2018	15	12.11	181.65
2317	745655-1-4	RAIMUNDA IZABEL DA SILVA NASCIMENTO	PROF CTPD LIC PLENA	01/02/2018	28/02/2018	17	12.11	205.87
2318	740134-1-4	RAIMUNDA NONATA SOUSA DA ROCHA	PROF CTPD LIC PLENA	01/02/2018	28/02/2018	17	12.11	205.87
2319	738798-1-7	RAIMUNDA SERGILA DE ARAUJO MESQUITA	PROF CTPD LIC PLENA	05/02/2018	28/02/2018	15	12.11	181.65
2320	741362-1-4	RAIMUNDO ADOLFO DE MELO NETO	PROF CTPD BACHAREL	05/02/2018	28/02/2018	15	12.11	181.65
2321	739534-1-3	RAIMUNDO ALVES JUNIOR	PROF CTPD LIC PLENA	07/02/2018	28/02/2018	13	12.11	157.43
2322	742030-1-9	RAIMUNDO DANUBIO MACIEL SOARES	PROF CTPD LIC PLENA	01/02/2018	28/02/2018	17	12.11	205.87
2323	740261-1-7	RAIMUNDO DO NASCIMENTO BARBOSA	PROF CTPD LIC PLENA	01/02/2018	28/02/2018	17	12.11	205.87
2324	743108-1-8	RAIMUNDO GOMES DE SOUSA	PROF CTPD LIC PLENA	01/02/2018	28/02/2018	17	12.11	205.87
2325	738682-1-1	RAIMUNDO IAGO FERREIRA DE SOUSA	PROF CTPD LIC PLENA	19/02/2018	28/02/2018	8	12.11	96.88
2326	738763-1-1	RAIMUNDO ITALO CAMARA PIMENTEL	PROF CTPD BACHAREL	05/02/2018	28/02/2018	15	12.11	181.65
2327	741474-1-0	RAIMUNDO LOPES PEREIRA	PROF CTPD LIC PLENA	01/02/2018	28/02/2018	17	12.11	205.87
2328	741308-1-X	RAIMUNDO LYSSON UCHOA ALMEIDA	PROF CTPD LIC PLENA	05/02/2018	28/02/2018	15	12.11	181.65
2329	739793-1-5	RAIMUNDO MARTINS JUNIOR	PROF CTPD LIC PLENA	01/02/2018	28/02/2018	17	12.11	205.87
2330	741426-1-3	RAIMUNDO NARCISO RIBEIRO	PROF CTPD LIC PLENA	15/02/2018	28/02/2018	10	12.11	121.1
2331	739636-1-3	RAIMUNDO PEREIRA DE OLIVEIRA	PROF CTPD LIC PLENA	05/02/2018	28/02/2018	15	12.11	181.65
2332	743941-1-6	RAIMUNDO REGIVANE BESSA	PROF CTPD LIC PLENA	05/02/2018	28/02/2018	15	12.11	181.65
2333	743393-1-X	RAIMUNDO RUFINO ALVES DA ROCHA HOLANDA	PROF CTPD LIC PLENA	05/02/2018	28/02/2018	15	12.11	181.65
2334	738696-1-7	RAIMUNDO SILVA SOUZA	PROF CTPD LIC PLENA	19/02/2018	28/02/2018	8	12.11	96.88
2335	741785-1-0	RAIMUNDO WILSON DA SILVA JUNIOR	PROF CTPD LIC PLENA	05/02/2018	28/02/2018	15	12.11	181.65
2336	741004-1-4	RAIMUNIZA MARIA SILVA	PROF CTPD LIC PLENA	05/02/2018	28/02/2018	10	12.11	121.1
2337	741099-1-8	RAISSA SILVA ALMEIDA	PROF CTPD LIC PLENA	05/02/2018	28/02/2018	15	12.11	181.65
2338	742708-1-6	RANIELA RODRIGUES ARAÚJO	PROF CTPD LIC PLENA	01/02/2018	28/02/2018	17	12.11	205.87
2339	744115-1-7	RANIERE ANDRADE BRITO	PROF CTPD 7 SEMESTRE	01/02/2018	28/02/2018	17	12.11	205.87
2340	744232-1-3	RAPHAELA QUEIRENS NOGUEIRA	PROF CTPD LIC PLENA	05/02/2018	28/02/2018	15	12.11	181.65
2341	744205-1-6	RAPHAELA FERREIRA DE MOURA	PROF CTPD LIC PLENA	05/02/2018	28/02/2018	15	12.11	181.65
2342	742483-1-4	RAPHAEL GOMES VALE	PROF CTPD LIC PLENA	05/02/2018	28/02/2018	15	12.11	181.65
2343	742860-1-1	RAQUEL CRISANTE GOMES DA SILVA	PROF CTPD LIC PLENA	01/02/2018	28/02/2018	17	12.11	205.87
2344	745372-1-9	RAQUEL DA SILVA ROSARIO	PROF CTPD LIC PLENA	01/02/2018	28/02/2018	17	12.11	205.87
2345	741521-1-2	RAQUEL DE LIMA BARBOSA	PROF CTPD LIC PLENA	05/02/2018	28/02/2018	15	12.11	181.65
2346	740532-1-1	RAQUEL DE OLIVEIRA NUNES	PROF CTPD LIC PLENA	15/02/2018	28/02/2018	10	12.11	121.1
2347	744689-1-8	RAQUEL MARTINS FREIRE RODRIGUES	PROF CTPD LIC PLENA	01/02/2018	28/02/2018	17	12.11	205.87
2348	746236-1-1	RAQUEL MORAIS SILVA	PROF CTPD LIC PLENA	01/02/2018	28/02/2018	17	12.11	205.87
2349	742279-1-0	RAQUEL ROCHA DE OLIVEIRA	PROF CTPD LIC PLENA	01/02/2018	28/02/2018	17	12.11	205.87
2350	744918-1-2	RAQUEL SILVA SOUSA	PROF CTPD 7 SEMESTRE	01/02/2018	28/02/2018	17	12.11	205.87
2351	743041-1-7	RAQUEL SOARES SALES	PROF CTPD LIC PLENA	01/02/2018	28/02/2018	17	12.11	205.87
2352	741142-1-0	RAUL ALMEIDA BARBOSA	PROF CTPD LIC PLENA	05/02/2018	28/02/2018	15	12.11	181.65
2353	744088-1-8	RAYANNE JESUS ALVES MELO	PROF CTPD LIC PLENA	01/02/2018	28/02/2018	17	12.11	205.87
2354	742858-1-3	RAYANNE PORTELA DE SOUSA	PROF CTPD LIC PLENA	01/02/2018	28/02/2018	17	12.11	205.87
2355	746048-1-1	RAYNE LANE DA SILVA	PROF CTPD LIC PLENA	01/02/2018	28/02/2018	17	12.11	205.87
2356	738474-1-9	RAYRO ALVES TRIGUEIRO DA SILVA	PROF CTPD 7 SEMESTRE	19/02/2018	28/02/2018	8	12.11	96.88
2357	746215-1-1	REBECA DO NASCIMENTO COELHO	PROF CTPD LIC PLENA	01/02/2018	28/02/2018	17	12.11	205.87
2358	740446-1-1	REGIANE SILVA OLIVEIRA	PROF CTPD LIC PLENA	01/02/2018	28/02/2018	17	12.11	205.87
2359	739863-1-1	REGIANNE PINHEIRO BARROSO	PROF CTPD LIC PLENA	01/02/2018	28/02/2018	17	12.11	205.87
2360	739336-1-7	REGILLA MARIA DE OLIVEIRA FORTE DA SILVA	PROF CTPD LIC PLENA	05/02/2018	28/02/2018	15	12.11	181.65
2361	743882-1-3	REGINALDO NOGUEIRA NASCIMENTO	PROF CTPD LIC PLENA	05/02/2018	28/02/2018	15	12.11	181.65
2362	743764-1-X	REGINALDO RIBEIRO DE ALMEIDA	PROF CTPD LIC PLENA	05/02/2018	28/02/2018	15	12.11	181.65
2363	744900-1-8	REGINA MARA MIRANDA GUSTAVO	PROF CTPD LIC PLENA	01/02/2018	28/02/2018	17	12.11	205.87
2364	746319-1-6	REGINA MARTA DA COSTA	PROF CTPD LIC PLENA	01/02/2018	28/02/2018	17	12.11	205.87
2365	739801-1-9	REGINA PATRICIA DE SOUZA XAVIER	PROF CTPD BACHAREL	01/02/2018	28/02/2018	17	12.11	205.87
2366	742554-1-8	REGINA RIBEIRO FRANCO	PROF CTPD LIC PLENA	01/02/2018	28/02/2018	17	12.11	205.87
2367	741831-1-5	REJANE MARIA CARLOS MATOS	PROF CTPD LIC PLENA	01/02/2018	28/02/2018	17	12.11	205.87
2368	739590-1-2	RENATA DA SILVA MELO	PROF CTPD LIC PLENA	01/02/2018	28/02/2018	17	12.11	205.87
2369	744348-1-9	RENATA DE LIMA ALVES BESSA	PROF CTPD LIC PLENA	05/02/2018	28/02/2018	15	12.11	181.65
2370	739837-1-1	RENATA DO NASCIMENTO MATOS	PROF CTPD LIC PLENA	01/02/2018	28/02/2018	17	12.11	205.87
2371	743339-1-5	RENATA LEITE DA SILVA	PROF CTPD LIC PLENA	05/02/2018	28/02/2018	15	12.11	181.65
2372	745747-1-8	RENATA PINHEIRO SIMOES SILVA	PROF CTPD LIC PLENA	01/02/2018	28/02/2018	17	12.11	205.87
2373	739155-1-1	RENATA SUSY DA COSTA DO O	PROF CTPD LIC PLENA	05/02/2018	28/02/2018	15	12.11	181.65
2374	741946-1-3	RENATO ALINSON RODRIGUES OLIVEIRA	PROF CTPD LIC PLENA	19/02/2018	28/02/2018	8	12.11	96.88
2375	738670-1-0	RENATO CAITANO GOMES	PROF CTPD LIC PLENA	05/02/2018	28/02/2018	15	12.11	181.65
2376	738572-1-X	RENATO MARTINS ANDRADE	PROF CTPD LIC PLENA	19/02/2018	28/02/2018	8	12.11	96.88
2377	744210-1-6	RENATO SILVA DO VALE	PROF CTPD LIC PLENA	05/02/2018	28/02/2018	15	12.11	181.65
2378	744829-1-0	RICARDINA DE ANDRADE MARQUES MAGALHAES	PROF CTPD LIC PLENA	01/02/2018	28/02/2018	17	12.11	205.87
2379	739864-1-9	RICARDO ALVES TEIXEIRA	PROF CTPD LIC PLENA	01/02/2018	28/02/2018	17	12.11	205.87
2380	745322-1-7	RICARDO ANTONIO BARBOSA DE SOUSA	PROF CTPD BACHAREL	05/02/2018	28/02/2018	15	12.11	181.65
2381	744446-1-X	RICARDO BARBOSA LIMA	PROF CTPD 7 SEMESTRE	05/02/2018	28/02/2018	15	12.11	181.65
2382	743598-1-7	RICARDO CAVALCANTE OLIVEIRA	PROF CTPD LIC PLENA	05/02/2018	28/02/2018	15	12.11	181.65
2383	741503-1-4	RICARDO CESAR FACUNDO BRAGA	PROF CTPD LIC PLENA	05/02/2018	28/02/2018	15	12.11	181.65
2384	741780-1-4	RICARDO MARCULINO MARQUES DA SILVA	PROF CTPD LIC PLENA	05/02/2018	28/02/2018	15	12.11	181.65
2385	742479-1-1	RILDER DE SOUSA ALBUQUERQUE	PROF CTPD LIC PLENA	05/02/2018	28/02/2018	15	12.11	181.65
2386	746934-1-5	RINNA MARCIA FERREIRA PRAXEDES	PROF CTPD LIC PLENA	01/02/2018	28/02/2018	17	12.11	205.87
2387	740515-1-0	RITA DE CASSIA ARRUDA OLIVEIRA	PROF CTPD LIC PLENA	01/02/2018	28/02/2018	17	12.11	205.87
2388	738947-1-9	RITA DE CASSIA BEZERRA DE NEGREIROS GUIMARAES	PROF CTPD LIC PLENA	01/02/2018	28/02/2018	17	12.11	205.87
2389	743820-1-0	RITA DE CASSIA DA SILVA ROSAS	PROF CTPD LIC PLENA	05/02/2018	28/02/2018	15	12.11	181.65
2390	738945-1-4	RITA DE CASSIA MARINHO DA SILVA	PROF CTPD LIC PLENA	05/02/2018	28/02/2018	15	12.11	181.65
2391	739537-1-5	RITA DE CASSIA MATOS DE SOUSA	PROF CTPD LIC PLENA	01/02/2018	28/02/2018	17	12.11	205.87
2392	746458-1-X	RITA MARIA BRITO FERREIRA SALES	PROF CTPD LIC PLENA	01/02/2018	28/02/2018	17	12.11	205.87
2393	745643-1-3	RITA PAZ FERREIRA MILFONT	PROF CTPD LIC PLENA	01/02/2018	28/02/2018	15	12.11	181.65
2394	739427-1-3	RIVYA PINHEIRO DA SILVA	PROF CTPD LIC PLENA	01/02/2018	28/02/2018	17	12.11	205.87
2395	740416-1-2	ROBERLANDIO RODRIGUES NUNES	PROF CTPD LIC PLENA	01/02/2018	28/02/2018	17	12.11	205.87
2396	739830-1-0	ROBERTA ALZANEIDA PAZ ALVES	PROF CTPD LIC PLENA	01/02/2018	28/02/2018	17	12.11	205.87
2397	741067-1-4	ROBERTA DE SOUZA REZENDE ANTONIO	PROF CTPD BACHAREL	19/02/2018	28/02/2018	8	12.11	96.88
2398	744854-1-3	ROBERTA LINIS ESTEVÃO DE SOUSA	PROF CTPD LIC PLENA	05/02/2018	28/02/2018	15	12.11	181.65
2399	738557-1-3	ROBERTA SILVA DE AQUINO	PROF CTPD LIC PLENA	05/02/2018	28/02/2018	15	12.11	181.65
2400	746745-1-8	ROBERTO LIMA GOMES	PROF CTPD LIC PLENA	01/02/2018	28/02/2018	17	12.11	205.87
2401	741049-1-6	ROBERTO NOGUEIRA BARBOSA	PROF CTPD LIC PLENA	01/02/2018	28/02/2018	17	12.11	205.87
2402	738773-1-8	ROBERTO RIVELINO CAVALCANTE RODRIGUES	PROF CTPD LIC PLENA	05/02/2018	28/02/2018	15	12.11	181.65
2403	741925-1-3	ROBERTO RUFINO FREIRE	PROF CTPD LIC PLENA	05/02/2018	28/02/2018	15	12.11	181.65
2404	740129-1-4	ROBERTO SANTOS DA SILVA	PROF CTPD LIC PLENA	01/02/2018	28/02/2018	17	12.11	205.87
2405	739605-1-7	ROBERT VICTOR CAMPOS DE HOLANDA	PROF CTPD LIC PLENA	05/02/2018	28/02/2018	15	12.11	181.65
2406	742893-1-2	ROBERVANIA MENDONÇA LEDO	PROF CTP					

ORDEM	MATRICULA	NOME	CARGO OU FUNÇÃO	A PARTIR	ATÉ	QUANT	VALOR	TOTAL
2412	739917-1-4	ROCHELI SOUSA ARAUJO	PROF CTPD LIC PLENA	01/02/2018	28/02/2018	17	12.11	205.87
2413	738694-1-2	RODRIGO CARDOSO OLIMPIO	PROF CTPD LIC PLENA	19/02/2018	28/02/2018	8	12.11	96.88
2414	741764-1-0	RODRIGO COSTA DE LIMA	PROF CTPD LIC PLENA	01/02/2018	06/02/2018	2	12.11	24.22
2415	745094-1-X	RODRIGO FROTA DA SILVA	PROF CTPD 7 SEMESTRE	01/02/2018	28/02/2018	17	12.11	205.87
2416	739580-1-6	RODRIGO GONÇALVES DOS SANTOS	PROF CTPD LIC PLENA	01/02/2018	28/02/2018	17	12.11	205.87
2417	741864-1-6	RODRIGO JACINTO SOARES	PROF CTPD LIC PLENA	19/02/2018	28/02/2018	8	12.11	96.88
2418	743588-1-0	RODRIGO LIRA BARBOSA	PROF CTPD LIC PLENA	05/02/2018	28/02/2018	15	12.11	181.65
2419	746682-1-6	RODRIGO RAMIRES BARROSO DA SILVA	PROF CTPD LIC PLENA	01/02/2018	28/02/2018	17	12.11	205.87
2420	741674-1-1	ROGEILA MARIA RODRIGUES NUNES	PROF CTPD LIC PLENA	01/02/2018	23/02/2018	14	12.11	169.54
2421	744011-1-2	ROGERIA KARLA BORGES DO NASCIMENTO	PROF CTPD LIC PLENA	05/02/2018	28/02/2018	15	12.11	181.65
2422	738560-1-9	ROGERIO DE FRANCA LIMA	PROF CTPD LIC PLENA	05/02/2018	28/02/2018	15	12.11	181.65
2423	740606-1-7	ROMAO ANGELO MATIAS	PROF CTPD LIC PLENA	19/02/2018	28/02/2018	8	12.11	96.88
2424	738462-1-3	ROMARIO CARNEIRO DE SOUSA	PROF CTPD LIC PLENA	07/02/2018	28/02/2018	13	12.11	157.43
2425	740454-1-8	ROMARIO DE ARAUJO BRITO	PROF CTPD 7 SEMESTRE	01/02/2018	28/02/2018	17	12.11	205.87
2426	741899-1-1	ROMERIO DE ALENCAR ROLIM	PROF CTPD BACHAREL	01/02/2018	28/02/2018	17	12.11	205.87
2427	739831-1-8	ROMIRYS PIREZ RAMOS CAVALCANTE	PROF CTPD LIC PLENA	01/02/2018	28/02/2018	17	12.11	205.87
2428	741403-1-9	ROMULO PEREIRA DE OLIVEIRA	PROF CTPD 7 SEMESTRE	05/02/2018	28/02/2018	15	12.11	181.65
2429	741671-1-X	RONALDO BATISTA DE ALBUQUERQUE	PROF CTPD LIC PLENA	05/02/2018	28/02/2018	15	12.11	181.65
2430	745152-1-5	RONALT GOMES DA SILVA	PROF CTPD 7 SEMESTRE	05/02/2018	28/02/2018	15	12.11	181.65
2431	744604-1-0	RONIELLY FERNANDES ALVES	PROF CTPD BACHAREL	01/02/2018	28/02/2018	17	12.11	205.87
2432	741100-1-0	RONNIE GLENDON VIANA GOMES	PROF CTPD LIC PLENA	05/02/2018	28/02/2018	15	12.11	181.65
2433	741059-1-2	ROSA ANGELA ALVES DE MOURA	PROF CTPD LIC PLENA	05/02/2018	28/02/2018	15	12.11	181.65
2434	744931-1-4	ROSA BRENA CHAVES DA SILVA	PROF CTPD LIC PLENA	01/02/2018	28/02/2018	17	12.11	205.87
2435	740342-1-7	ROSA DE SOUSA FORTE	PROF CTPD LIC PLENA	01/02/2018	28/02/2018	17	12.11	205.87
2436	744380-1-6	ROSALIA MARIA DA COSTA GOMES	PROF CTPD BACHAREL	05/02/2018	28/02/2018	15	12.11	181.65
2437	740609-1-9	ROSÁLIA MARIA DE SOUSA	PROF CTPD LIC PLENA	19/02/2018	28/02/2018	8	12.11	96.88
2438	740348-1-0	ROSANEIDE ARAUJO DA SILVA	PROF CTPD LIC PLENA	05/02/2018	28/02/2018	15	12.11	181.65
2439	746258-1-9	ROSANGELA DE SOUZA OLIVEIRA	PROF CTPD LIC PLENA	01/02/2018	28/02/2018	17	12.11	205.87
2440	746081-1-6	ROSANGELA DOS ANJOS ALBUQUERQUE BEZERRA	PROF CTPD LIC PLENA	01/02/2018	28/02/2018	17	12.11	205.87
2441	743263-1-5	ROSANGELA MARIA EUFRAZINO MARTINS TIMBO	PROF CTPD LIC PLENA	05/02/2018	28/02/2018	15	12.11	181.65
2442	739078-1-0	ROSANGELA MARIA MENEZES ARAUJO	PROF CTPD LIC PLENA	15/02/2018	28/02/2018	10	12.11	121.1
2443	747185-1-5	ROSA VERAS DE SOUZA	PROF CTPD LIC PLENA	01/02/2018	28/02/2018	17	12.11	205.87
2444	741969-1-8	ROSEANNY ALVES DO NASCIMENTO	PROF CTPD LIC PLENA	05/02/2018	28/02/2018	15	12.11	181.65
2445	746197-1-1	ROSEBERG PEREIRA DE SOUSA	PROF CTPD LIC PLENA	01/02/2018	28/02/2018	17	12.11	205.87
2446	746112-1-4	ROSELANE DOS SANTOS SILVA CAVALCANTE	PROF CTPD LIC PLENA	01/02/2018	28/02/2018	17	12.11	205.87
2447	740379-1-7	ROSELI SOARES	PROF CTPD LIC PLENA	01/02/2018	28/02/2018	17	12.11	205.87
2448	745886-1-1	ROSENILDA ALEXANDRE DE SOUZA	PROF CTPD LIC PLENA	01/02/2018	28/02/2018	17	12.11	205.87
2449	745716-1-1	ROSIANE GOMES FERREIRA	PROF CTPD LIC PLENA	01/02/2018	28/02/2018	17	12.11	205.87
2450	738552-1-7	ROSILENE SOUSA DA SILVA	PROF CTPD LIC PLENA	05/02/2018	28/02/2018	15	12.11	181.65
2451	738590-1-8	ROSIMEIRE MARQUES FREITAS	PROF CTPD LIC PLENA	05/02/2018	28/02/2018	15	12.11	181.65
2452	742446-1-0	ROSIMEIRE SOUSA DE ANDRADE	PROF CTPD LIC PLENA	05/02/2018	28/02/2018	15	12.11	181.65
2453	745667-1-5	ROSINEIDE ANTONIA DA SILVA	PROF CTPD LIC PLENA	01/02/2018	28/02/2018	17	12.11	205.87
2454	743653-1-0	ROZALIA GOMES FERREIRA COSTA	PROF CTPD LIC PLENA	01/02/2018	28/02/2018	17	12.11	205.87
2455	745507-1-1	ROZA MARIA PINHEIRO DA SILVA	PROF CTPD LIC PLENA	01/02/2018	28/02/2018	17	12.11	205.87
2456	746406-1-3	ROZANNA GONZAGA DO NASCIMENTO	PROF CTPD LIC PLENA	01/02/2018	28/02/2018	17	12.11	205.87
2457	739868-1-8	ROZEILDE AVILA LEANDRO	PROF CTPD LIC PLENA	01/02/2018	28/02/2018	17	12.11	205.87
2458	742482-1-7	ROZILEIDE CARVALHO LUZ	PROF CTPD LIC PLENA	05/02/2018	28/02/2018	15	12.11	181.65
2459	745327-1-3	RUBENITA PEIXOTO MARTINS DE ANDRADE	PROF CTPD LIC PLENA	01/02/2018	28/02/2018	17	12.11	205.87
2460	738549-1-1	RUBENITA RIBEIRO MARIANO	PROF CTPD LIC PLENA	05/02/2018	28/02/2018	15	12.11	181.65
2461	739285-1-6	RUBENS AMAURI DE LIMA PONTES	PROF CTPD LIC PLENA	05/02/2018	28/02/2018	15	12.11	181.65
2462	744928-1-9	RUBENS LOPES DOS SANTOS	PROF CTPD LIC PLENA	01/02/2018	28/02/2018	17	12.11	205.87
2463	741085-1-2	RUTH DA SILVA GOMES	PROF CTPD LIC PLENA	05/02/2018	28/02/2018	15	12.11	181.65
2464	742556-1-2	SALVADOR FERREIRA DE HOLANDA	PROF CTPD LIC PLENA	01/02/2018	28/02/2018	17	12.11	205.87
2465	745828-1-8	SALVENIR PORTELA OLIVEIRA	PROF CTPD LIC PLENA	01/02/2018	28/02/2018	17	12.11	205.87
2466	742367-1-5	SAMANTA MARIA ALVES SARAIVA	PROF CTPD LIC PLENA	01/02/2018	28/02/2018	17	12.11	205.87
2467	739794-1-2	SAMANTHA SOARES FERREIRA	PROF CTPD LIC PLENA	01/02/2018	28/02/2018	17	12.11	205.87
2468	742757-1-0	SAMARA DIOGENES PINHEIRO	PROF CTPD LIC PLENA	07/02/2018	28/02/2018	13	12.11	157.43
2469	741167-1-X	SAMARA GERÔNIMO DA COSTA	PROF CTPD LIC PLENA	01/02/2018	28/02/2018	17	12.11	205.87
2470	739468-1-6	SAMARA LAYRA DE SOUSA PINTO	PROF CTPD LIC PLENA	01/02/2018	28/02/2018	17	12.11	205.87
2471	741402-1-1	SAMARA SOUSA FERREIRA	PROF CTPD LIC PLENA	05/02/2018	28/02/2018	15	12.11	181.65
2472	738833-1-8	SAMARONE GOMES CARVALHO	PROF CTPD LIC PLENA	01/02/2018	28/02/2018	13	12.11	157.43
2473	744523-1-0	SAMIA DIOGO SOARES	PROF CTPD LIC PLENA	01/02/2018	28/02/2018	17	12.11	205.87
2474	741912-1-5	SAMIA MARIA SIQUEIRA	PROF CTPD LIC PLENA	01/02/2018	28/02/2018	17	12.11	205.87
2475	739938-1-4	SÂMIA RODRIGUES ALVES DE MELO	PROF CTPD LIC PLENA	01/02/2018	28/02/2018	10	12.11	121.1
2476	740225-1-0	SAMIRA JORGE DE ARAUJO	PROF CTPD LIC PLENA	05/02/2018	28/02/2018	15	12.11	181.65
2477	746935-1-2	SAMIRA VIEIRA LINHARES	PROF CTPD LIC PLENA	01/02/2018	28/02/2018	17	12.11	205.87
2478	744110-1-0	SAMUEL DE LIMA COSTA	PROF CTPD LIC PLENA	01/02/2018	28/02/2018	17	12.11	205.87
2479	741108-1-9	SAMUEL OLIVEIRA SATURNO	PROF CTPD LIC PLENA	05/02/2018	28/02/2018	15	12.11	181.65
2480	739268-1-5	SAMUEL SOARES PEREIRA	PROF CTPD LIC PLENA	05/02/2018	28/02/2018	15	12.11	181.65
2481	742320-1-9	SANDRA HELENA CASTRO MOURA	PROF CTPD LIC PLENA	05/02/2018	28/02/2018	15	12.11	181.65
2482	743782-1-8	SANDRA LIMEIRA BARBOSA	PROF CTPD LIC PLENA	05/02/2018	28/02/2018	15	12.11	181.65
2483	738983-1-5	SANDRA MARIA LIMA SANTOS	PROF CTPD LIC PLENA	15/02/2018	28/02/2018	10	12.11	121.1
2484	742391-1-0	SANDRA MARIA SOUSA	PROF CTPD LIC PLENA	05/02/2018	28/02/2018	15	12.11	181.65
2485	744796-1-8	SANDRA MARIA VIEIRA LIMA	PROF CTPD LIC PLENA	01/02/2018	28/02/2018	17	12.11	205.87
2486	739947-1-3	SANDRA REGINA NUNES BRILHANTE	PROF CTPD LIC PLENA	01/02/2018	28/02/2018	17	12.11	205.87
2487	742716-1-8	SANDRA RODRIGUES ALCANTARA XIMENES	PROF CTPD LIC PLENA	01/02/2018	28/02/2018	17	12.11	205.87
2488	746975-1-8	SANDRA VIRGINIO DE SOUSA	PROF CTPD LIC PLENA	01/02/2018	28/02/2018	17	12.11	205.87
2489	742754-1-9	SANDRO JOSE GOMES COELHO FILHO	PROF CTPD LIC PLENA	01/02/2018	28/02/2018	13	12.11	157.43
2490	742346-1-5	SANDRO MOTA LOPES	PROF CTPD LIC PLENA	05/02/2018	28/02/2018	15	12.11	181.65
2491	741038-1-2	SANGELA MARIA DE SOUZA COSTA	PROF CTPD LIC PLENA	01/02/2018	28/02/2018	17	12.11	205.87
2492	739297-1-7	SANTIAGO PONTES FREIRE FIGUEIREDO	PROF CTPD LIC PLENA	05/02/2018	28/02/2018	15	12.11	181.65
2493	738679-1-6	SARAH DENISE ALVES DE MOURA	PROF CTPD LIC PLENA	05/02/2018	28/02/2018	15	12.11	181.65
2494	743028-1-5	SARA JAMILLE MESQUITA MARTINS	PROF CTPD LIC PLENA	01/02/2018	28/02/2018	17	12.11	205.87
2495	738920-1-5	SARA REGINA NUNES DE ALMEIDA	PROF CTPD LIC PLENA	01/02/2018	28/02/2018	17	12.11	205.87
2496	739687-1-2	SAVIO CESAR BERNARDINO ANDRADE	PROF CTPD LIC PLENA	01/02/2018	28/02/2018	17	12.11	205.87
2497	745898-1-2	SAYONARA MARIA AZEVEDO MINEIRO	PROF CTPD LIC PLENA	01/02/2018	28/02/2018	17	12.11	205.87
2498	739598-1-0	SCEILA FERREIRA DE ANDRADE	PROF CTPD LIC PLENA	05/02/2018	28/02/2018	15	12.11	181.65
2499	743565-1-6	SEBASTIANA VICENTE BEZERRA	PROF CTPD LIC PLENA	01/02/2018	28/02/2018	17	12.11	205.87
2500	738982-1-8	SEBASTIAO NELES LOPES DE PAULO	PROF CTPD LIC PLENA	15/02/2018	28/02/2018	10	12.11	121.1
2501	742854-1-4	SEBASTIÃO SILVEIRA BARRÊTO JÚNIOR	PROF CTPD LIC PLENA	01/02/2018	28/02/2018	15	12.11	181.65
2502	745504-1-X	SELIANO MENDES CARNAUBA	PROF CTPD LIC PLENA	01/02/2018	28/02/2018	17	12.11	205.87
2503	745285-1-1	SELMA DOS SANTOS SIMAO	PROF CTPD LIC PLENA	05/02/2018	28/02/2018	15	12.11	181.65
2504	740406-1-6	SELMA MARIA MONTE	PROF CTPD LIC PLENA	05/02/2018	28/02/2018	15	12.11	181.65
2505	746237-1-9	SEPHORA LUCIANA DE CASTRO BASTOS SAMPAIO	PROF CTPD LIC PLENA	01/02/2018	28/02/2018	17	12.11	205.87
2506	739834-1-X	SERGIO MOURA SAMPAIO	PROF CTPD LIC PLENA	01/02/2018	28/02/2018	17	12.11	205.87
2507	746457-1-2	SÉRGIO ROBSON DA SILVA	PROF CTPD LIC PLENA	01/02/2018	28/02/2018	17	12.11	205.87
2508	741504-1-1	SHEILA IONARA DE OLIVEIRA SILVESTRE	PROF CTPD BACHAREL	05/02/2018	28/02/2018	15	12.11	181.65
2509	744962-1-0	SHEILIANA DO PRADO SILVA	PROF CTPD LIC PLENA	01/02/2018	28/02/2018	17	12.11	205.87
2510	744371-1-7	SHEILINE MARA MACHADO DA SILVA	PROF CTPD LIC PLENA	05/02/2018	28/02/2018	15	12.11	181.65
2511	738834-1-5	SIDINEY WILKER ARAUJO CORREIA	PROF CTPD LIC PLENA	07/02/2018	28/02/2018	13	12.11	157.43
2512	741312-1-2	SIGLIANY FREIRES LEMOS	PROF CTPD LIC PLENA	05/02/2018	28/02/2018	15	12.11	181.65
2513	746557-1-8	SILAS MICHAEL BARROS	PROF CTPD LIC PLENA	01/02/2018	28/02/2018	17	12.11	205.87
2514	744173-1-0	SILVANEIDE DOS SANTOS GOMES	PROF CTPD LIC PLENA	01/02/2018	28/02/2018	17	12.11	205.87
2515	743965-1-8	SILVIA HELENA DE SOUZA	PROF CTPD LIC PLENA	05/02/2018	28/02/2018	15	12.11	181.65
2516	744119-1-6	SILVIA MARIA MACEDO ARRUDA	PROF CTPD LIC PLENA	01/02/2018	28/02/2018	17	12.11	205.87
2517	740442-1-2	SILVIO RICARDO BUENO	PROF CTPD LIC PLENA	01/02/20				



ORDEM	MATRICULA	NOME	CARGO OU FUNÇÃO	A PARTIR	ATÉ	QUANT	VALOR	TOTAL
2522	739426-1-6	SIMONE SILVA CASTRO	PROF CTPD LIC PLENA	01/02/2018	28/02/2018	17	12.11	205.87
2523	740380-1-8	SINARA XAVIER CARVALHO E SILVA	PROF CTPD LIC PLENA	01/02/2018	28/02/2018	17	12.11	205.87
2524	743511-1-5	SISLENE SOUZA NUNES	PROF CTPD LIC PLENA	05/02/2018	28/02/2018	15	12.11	181.65
2525	744541-1-9	SOCORRO ELIDA SILVA RIOS	PROF CTPD LIC PLENA	01/02/2018	28/02/2018	17	12.11	205.87
2526	739347-1-0	SOCORRO KELLY ANDRADE VIEIRA	PROF CTPD LIC PLENA	01/02/2018	28/02/2018	17	12.11	205.87
2527	744639-1-6	SOCORRO REGIA ADRIANO ARAUJO	PROF CTPD LIC PLENA	01/02/2018	28/02/2018	17	12.11	205.87
2528	743009-1-X	SOLANGE BANDEIRA DOS SANTOS	PROF CTPD LIC PLENA	01/02/2018	28/02/2018	17	12.11	205.87
2529	739843-1-9	SOLANGELA RAFAELA OLIVEIRA DO NASCIMENTO	PROF CTPD LIC PLENA	01/02/2018	28/02/2018	17	12.11	205.87
2530	740426-1-9	SOLANGE LUPERCIA NASCIMENTO DA SILVA	PROF CTPD LIC PLENA	05/02/2018	28/02/2018	15	12.11	181.65
2531	746671-1-2	SOLANIA MARIA CORDEIRO BEZERRA	PROF CTPD LIC PLENA	01/02/2018	28/02/2018	17	12.11	205.87
2532	738484-1-5	SONIA KARLEY SOARES	PROF CTPD LIC PLENA	19/02/2018	28/02/2018	8	12.11	96.88
2533	745746-1-0	SONIA SANTOS DE OLIVEIRA	PROF CTPD LIC PLENA	01/02/2018	28/02/2018	17	12.11	205.87
2534	738817-1-4	SORAYA BARBOSA MENDES SOTERO	PROF CTPD LIC PLENA	01/02/2018	28/02/2018	17	12.11	205.87
2535	741656-1-3	SORAYA MARQUES CAMPELO	PROF CTPD LIC PLENA	05/02/2018	28/02/2018	15	12.11	181.65
2536	739849-1-2	SPINOSA DAMASCENO DE CARVALHO	PROF CTPD LIC PLENA	01/02/2018	28/02/2018	17	12.11	205.87
2537	743117-1-7	STAEEL RODRIGUES DE SOUSA	PROF CTPD LIC PLENA	01/02/2018	28/02/2018	17	12.11	205.87
2538	741109-1-6	STEPHANO SILVA DE OLIVEIRA	PROF CTPD LIC PLENA	05/02/2018	28/02/2018	15	12.11	181.65
2539	744759-1-4	SUELANIA FERREIRA TORQUATO	PROF CTPD LIC PLENA	01/02/2018	28/02/2018	17	12.11	205.87
2540	742650-1-4	SUELLEN MARA SILVA NOGUEIRA	PROF CTPD LIC PLENA	05/02/2018	28/02/2018	15	12.11	181.65
2541	742758-1-8	SUELLEN MONIKE DO VALE SABINO	PROF CTPD LIC PLENA	07/02/2018	28/02/2018	13	12.11	157.43
2542	741718-1-8	SUELLEN TRINDADE DE SOUSA	PROF CTPD LIC PLENA	05/02/2018	28/02/2018	15	12.11	181.65
2543	744103-1-6	SUELY MACHADO DA COSTA	PROF CTPD LIC PLENA	01/02/2018	28/02/2018	17	12.11	205.87
2544	745899-1-X	SUELY TORRES DUARTE ABRANTES	PROF CTPD LIC PLENA	01/02/2018	28/02/2018	17	12.11	205.87
2545	739914-1-2	SUENIA REGIA MARQUES DO NASCIMENTO MONTENEGRO	PROF CTPD LIC PLENA	01/02/2018	28/02/2018	17	12.11	205.87
2546	738852-1-3	SUIANE PEREIRA DO NASCIMENTO	PROF CTPD LIC PLENA	07/02/2018	28/02/2018	13	12.11	157.43
2547	739874-1-5	SUIANNY BRUNO ARAUJO	PROF CTPD LIC PLENA	01/02/2018	28/02/2018	17	12.11	205.87
2548	744661-1-7	SUNAMITA MIRANDA COELHO	PROF CTPD LIC PLENA	01/02/2018	28/02/2018	17	12.11	205.87
2549	743294-1-1	SUSANA RODRIGUES PIRES	PROF CTPD BACHAREL	01/02/2018	28/02/2018	17	12.11	205.87
2550	743027-1-8	SUZANA MIRANDA DOS SANTOS	PROF CTPD LIC PLENA	01/02/2018	28/02/2018	17	12.11	205.87
2551	745657-1-9	SWENYA KELLEN CORDEIRO FEITOSA CRUZ	PROF CTPD LIC PLENA	01/02/2018	28/02/2018	17	12.11	205.87
2552	740820-1-7	TADEU HENRIQUE DANTAS TAVARES	PROF CTPD LIC PLENA	01/02/2018	28/02/2018	17	12.11	205.87
2553	738818-1-1	TAIS HELENA FERREIRA DOMINGOS	PROF CTPD LIC PLENA	01/02/2018	28/02/2018	17	12.11	205.87
2554	740865-1-9	TALES ANDRADE FONTELES	PROF CTPD BACHAREL	01/02/2018	28/02/2018	17	12.11	205.87
2555	738835-1-2	TALES SOUSA DA ROCHA	PROF CTPD LIC PLENA	07/02/2018	28/02/2018	13	12.11	157.43
2556	739991-1-1	TAMIREZ ALMEIDA SILVA	PROF CTPD LIC PLENA	05/02/2018	28/02/2018	15	12.11	181.65
2557	740197-1-4	TANIA FRANCELINO VALERO	PROF CTPD LIC PLENA	01/02/2018	28/02/2018	17	12.11	205.87
2558	741833-1-X	TARCIANA MELO CAVALCANTE	PROF CTPD 7 SEMESTRE	01/02/2018	28/02/2018	17	12.11	205.87
2559	743448-1-X	TASSO EDSON FREIRE DIÓGENES	PROF CTPD LIC PLENA	01/02/2018	28/02/2018	17	12.11	205.87
2560	740610-1-X	TATIANA BRAGA SAMPAIO	PROF CTPD LIC PLENA	19/02/2018	28/02/2018	8	12.11	96.88
2561	743373-1-7	TATIANA FEITOSA QUIRINO	PROF CTPD LIC PLENA	01/02/2018	28/02/2018	17	12.11	205.87
2562	743612-1-8	TATIANA GOMES DA SILVA OLIVEIRA	PROF CTPD LIC PLENA	01/02/2018	28/02/2018	17	12.11	205.87
2563	740109-1-1	TATIANE CHAVES ARAUJO	PROF CTPD LIC PLENA	01/02/2018	28/02/2018	17	12.11	205.87
2564	744403-1-2	TATIANE FROTA DE LIMA	PROF CTPD LIC PLENA	01/02/2018	28/02/2018	17	12.11	205.87
2565	746180-1-4	TATIANE PEREIRA RODRIGUES	PROF CTPD LIC PLENA	01/02/2018	28/02/2018	17	12.11	205.87
2566	740988-1-9	TATIANE QUINTELA FONTELES	PROF CTPD LIC PLENA	19/02/2018	28/02/2018	8	12.11	96.88
2567	739392-1-6	TATIELY KELVIA DE SOUSA CHAGAS	PROF CTPD LIC PLENA	01/02/2018	28/02/2018	17	12.11	205.87
2568	745355-1-8	TELMA REGILDA MAIA DA SILVA	PROF CTPD LIC PLENA	01/02/2018	28/02/2018	17	12.11	205.87
2569	744365-1-X	TEREZINHA FONTENELE DE ARAUJO FILHA	PROF CTPD LIC PLENA	05/02/2018	28/02/2018	15	12.11	181.65
2570	745618-1-0	TEREZINHA LINHARES ARAGAO DE SOUSA	PROF CTPD LIC PLENA	01/02/2018	28/02/2018	17	12.11	205.87
2571	744423-1-5	TERLIANE GABRIEL DANTAS	PROF CTPD LIC PLENA	05/02/2018	28/02/2018	15	12.11	181.65
2572	743736-1-5	THACIANNA MARIA ALVES COELHO	PROF CTPD LIC PLENA	05/02/2018	28/02/2018	15	12.11	181.65
2573	742737-1-8	THAIS KATIA BEZERRA MOREIRA	PROF CTPD LIC PLENA	01/02/2018	28/02/2018	17	12.11	205.87
2574	741641-1-0	THAIS MEIRELLES DE LIMA ROCHA	PROF CTPD LIC PLENA	05/02/2018	28/02/2018	15	12.11	181.65
2575	741461-1-2	THALITA BERNARDO GAMA FERNANDES	PROF CTPD LIC PLENA	05/02/2018	28/02/2018	15	12.11	181.65
2576	738680-1-7	THIAGO ALYSSON DE LIMA	PROF CTPD LIC PLENA	05/02/2018	28/02/2018	15	12.11	181.65
2577	743802-1-2	THIAGO DE SOUSA FERREIRA	PROF CTPD LIC PLENA	05/02/2018	28/02/2018	15	12.11	181.65
2578	742661-1-8	THIAGO LAMEU PAIVA	PROF CTPD LIC PLENA	01/02/2018	28/02/2018	17	12.11	205.87
2579	741110-1-7	THIAGO MACIEL PEREIRA	PROF CTPD LIC PLENA	05/02/2018	28/02/2018	15	12.11	181.65
2580	738652-1-2	THIAGO VIDAL LEANDRO	PROF CTPD LIC PLENA	05/02/2018	28/02/2018	15	12.11	181.65
2581	745410-1-1	THIAGO VIEIRA NERI	PROF CTPD LIC PLENA	01/02/2018	28/02/2018	17	12.11	205.87
2582	742855-1-1	THOMAZ BESERRA MATIAS	PROF CTPD LIC PLENA	05/02/2018	28/02/2018	15	12.11	181.65
2583	744027-1-2	THOR DA SILVA LEONARDO	PROF CTPD LIC PLENA	05/02/2018	28/02/2018	15	12.11	181.65
2584	742375-1-7	TIAGO CARVALHO DE SOUSA	PROF CTPD LIC PLENA	01/02/2018	28/02/2018	17	12.11	205.87
2585	742311-1-X	TIAGO DIAS DE OLIVEIRA	PROF CTPD LIC PLENA	01/02/2018	01/02/2018	17	12.11	205.87
2586	739091-1-2	TIAGO ITALO FERREIRA DA SILVA	PROF CTPD LIC PLENA	05/02/2018	28/02/2018	15	12.11	181.65
2587	743917-1-0	TIAGO LIMA GADELHA	PROF CTPD LIC PLENA	05/02/2018	28/02/2018	15	12.11	181.65
2588	741932-1-8	TIAGO MENDES MAIA	PROF CTPD LIC PLENA	01/02/2018	28/02/2018	17	12.11	205.87
2589	741948-1-8	TIAGO RIBEIRO DA COSTA	PROF CTPD LIC PLENA	19/02/2018	28/02/2018	8	12.11	96.88
2590	739865-1-6	TOGARMA SANTOS SILVEIRA	PROF CTPD BACHAREL	01/02/2018	28/02/2018	17	12.11	205.87
2591	742763-1-8	TOMAZ OLIVEIRA XAVIER NETO	PROF CTPD LIC PLENA	07/02/2018	28/02/2018	13	12.11	157.43
2592	740874-1-8	UYANA PINTO FERNANDES	PROF CTPD LIC PLENA	01/02/2018	28/02/2018	17	12.11	205.87
2593	739785-1-3	VALBER RENAN TITO DA SILVA	PROF CTPD LIC PLENA	01/02/2018	28/02/2018	17	12.11	205.87
2594	746291-1-3	VALDECIO SILVA DO NASCIMENTO	PROF CTPD 7 SEMESTRE	01/02/2018	28/02/2018	17	12.11	205.87
2595	740917-1-7	VALDEIR RODRIGUES MAGALHAES	PROF CTPD LIC PLENA	01/02/2018	28/02/2018	17	12.11	205.87
2596	740274-1-5	VALDELENICE SOUZA DA SILVA	PROF CTPD LIC PLENA	01/02/2018	28/02/2018	17	12.11	205.87
2597	745365-1-4	VALDELUZIA ALMEIDA PINHEIRO	PROF CTPD LIC PLENA	01/02/2018	28/02/2018	17	12.11	205.87
2598	740948-1-3	VALDEMIR DE SOUSA COSTA	PROF CTPD LIC PLENA	01/02/2018	28/02/2018	17	12.11	205.87
2599	739597-1-3	VALDEMISIA MARIA ANANIAS	PROF CTPD LIC PLENA	05/02/2018	28/02/2018	15	12.11	181.65
2600	741608-1-6	VALDENE ALVES FIRMEZA FARIAS	PROF CTPD LIC PLENA	01/02/2018	28/02/2018	17	12.11	205.87
2601	743636-1-X	VALDENIRA GOMES VIEIRA	PROF CTPD LIC PLENA	01/02/2018	28/02/2018	17	12.11	205.87
2602	744393-1-4	VALDERLANE DE AZEVEDO PEREIRA LOPES	PROF CTPD LIC PLENA	05/02/2018	28/02/2018	15	12.11	181.65
2603	745184-1-9	VALDETE SILVA DE OLIVEIRA NASCIMENTO	PROF CTPD LIC PLENA	05/02/2018	28/02/2018	15	12.11	181.65
2604	741488-1-6	VALDIANA DE MIRANDA GOMES	PROF CTPD LIC PLENA	15/02/2018	28/02/2018	10	12.11	121.1
2605	738756-1-7	VALDILENE VIEIRA DE MOURA LIMA	PROF CTPD LIC PLENA	05/02/2018	28/02/2018	15	12.11	181.65
2606	739343-1-1	VALDIR DE MOURA NETO	PROF CTPD LIC PLENA	01/02/2018	28/02/2018	17	12.11	205.87
2607	739316-1-4	VALDONIA PEREIRA DE BRITO	PROF CTPD LIC PLENA	05/02/2018	28/02/2018	15	12.11	181.65
2608	746157-1-6	VALERIA MARIA GOMES CARNEIRO	PROF CTPD LIC PLENA	01/02/2018	28/02/2018	17	12.11	205.87
2609	746871-1-3	VALERIA RODRIGUES DE SOUSA SANTOS	PROF CTPD LIC PLENA	01/02/2018	28/02/2018	17	12.11	205.87
2610	739995-1-0	VALERIA SOARES DE OLIVEIRA	PROF CTPD LIC PLENA	05/02/2018	28/02/2018	15	12.11	181.65
2611	746279-1-9	VALQUIRIA RODRIGUES DO NASCIMENTO GOMES	PROF CTPD LIC PLENA	01/02/2018	28/02/2018	17	12.11	205.87
2612	743415-1-9	VANDEGLECIA LEDO DE OLIVEIRA	PROF CTPD LIC PLENA	05/02/2018	28/02/2018	15	12.11	181.65
2613	744186-1-9	VANDO DE MELO LIMA	PROF CTPD LIC PLENA	01/02/2018	28/02/2018	17	12.11	205.87
2614	740624-1-5	VANESSA CRISTINA DA SILVA	PROF CTPD LIC PLENA	01/02/2018	28/02/2018	17	12.11	205.87
2615	741146-1-X	VANESSA FERNANDES LEMOS SEVERO	PROF CTPD LIC PLENA	05/02/2018	28/02/2018	15	12.11	181.65
2616	740750-1-0	VANESSA LIGIA SERAFIM	PROF CTPD LIC PLENA	01/02/2018	28/02/2018	17	12.11	205.87
2617	743063-1-4	VANESSA MARIA ARAUJO LIMA	PROF CTPD LIC PLENA	01/02/2018	28/02/2018	17	12.11	205.87
2618	739535-1-0	VANESSA MENEZES ROCHA	PROF CTPD LIC PLENA	01/02/2018	28/02/2018	17	12.11	205.87
2619	741562-1-5	VANESSA MONTEIRO REINALDO	PROF CTPD LIC PLENA	05/02/2018	28/02/2018	15	12.11	181.65
2620	743710-1-9	VANESSA NASCIMENTO DE SOUSA	PROF CTPD LIC PLENA	05/02/2018	28/02/2018	15	12.11	181.65
2621	738836-1-X	VANESSA SOUZA DE CARVALHO	PROF CTPD LIC PLENA	07/02/2018	28/02/2018	13	12.11	157.43
2622	739608-1-9	VANESSA VIANA MARTINS	PROF CTPD LIC PLENA	01/02/2018	28/02/2018	17	12.11	205.87
2623	742394-1-2	VANIA DE AMORIM SCHAFFER TORRES	PROF CTPD LIC PLENA	05/02/2018	28/02/2018	15	12.11	181.65
2624	741601-1-5	VANIA MARIA NOGUEIRA BARBOSA	PROF CTPD LIC PLENA	01/02/2018	28/02/2018	17	12.11	205.87
2625	741852-1-5	VÂNIA TEIXEIRA LIMA	PROF CTPD LIC PLENA	19/02/2018	28/02/2018	8	12.11	96.88
2626	740275-1-2	VANUSKA SANTOS MESQUITA	PROF CTPD LIC PLENA	01/02/2018	28/02/2018	17	12.11	205.87
2627	744868-1-9	VAURELIANO PEREIRA DA SILVA	PROF CTPD LIC PLENA	05/02/2018				

ORDEM	MATRICULA	NOME	CARGO OU FUNÇÃO	A PARTIR	ATÉ	QUANT	VALOR	TOTAL
2632	741281-1-4	VERONICA DE SOUSA TRINDADE	PROF CTPD LIC PLENA	05/02/2018	28/02/2018	15	12.11	181.65
2633	741439-1-1	VERONICA MARIA BATISTA ROCHA	PROF CTPD BACHAREL	15/02/2018	28/02/2018	10	12.11	121.1
2634	741602-1-2	VERONICA MARIA LIMA MILHOME	PROF CTPD LIC PLENA	01/02/2018	28/02/2018	17	12.11	205.87
2635	742606-1-6	VICENTE DE PAULO JUNIOR GIFFONY	PROF CTPD LIC PLENA	01/02/2018	28/02/2018	17	12.11	205.87
2636	739905-1-3	VICTOR HUGO BARBOSA CIPRIANO	PROF CTPD LIC PLENA	01/02/2018	28/02/2018	17	12.11	205.87
2637	746403-1-1	VILEUDA MARIA FERNANDES DA SILVA	PROF CTPD LIC PLENA	01/02/2018	28/02/2018	17	12.11	205.87
2638	744692-1-3	VINICIUS FACUNDO XAVIER	PROF CTPD LIC PLENA	05/02/2018	28/02/2018	15	12.11	181.65
2639	745373-1-6	VIRGINIA ADALIA ABREU DE ANDRADE	PROF CTPD LIC PLENA	01/02/2018	28/02/2018	17	12.11	205.87
2640	740475-1-3	VIVIANE DE LIMA SALES	PROF CTPD LIC PLENA	01/02/2018	28/02/2018	17	12.11	205.87
2641	741244-1-0	VIVIANE MARTINS DE OLIVEIRA	PROF CTPD LIC PLENA	05/02/2018	28/02/2018	15	12.11	181.65
2642	738757-1-4	VIVIANE MISSIAS QUIRINO ALVES	PROF CTPD LIC PLENA	05/02/2018	28/02/2018	15	12.11	181.65
2643	741007-1-6	VIVIANE MOREIRA DE MELO	PROF CTPD PEDAG	05/02/2018	28/02/2018	15	12.11	181.65
2644	739835-1-7	VIVIANE SOUSA DE LIMA	PROF CTPD 7 SEMESTRE	01/02/2018	28/02/2018	17	12.11	205.87
2645	746402-1-4	VLADIA ALVES DO NASCIMENTO	PROF CTPD LIC PLENA	01/02/2018	28/02/2018	17	12.11	205.87
2646	739867-1-0	VLADIA CARLA DE ARAUJO	PROF CTPD LIC PLENA	01/02/2018	28/02/2018	17	12.11	205.87
2647	738514-1-6	VLADIA EVANS GOMES DA SILVA	PROF CTPD LIC PLENA	01/02/2018	28/02/2018	17	12.11	205.87
2648	744990-1-5	WAGNER DA SILVA MOURAO	PROF CTPD LIC PLENA	01/02/2018	28/02/2018	17	12.11	205.87
2649	743599-1-4	WALBÊNIO ALVES CARNEIRO	PROF CTPD LIC PLENA	05/02/2018	28/02/2018	15	12.11	181.65
2650	740196-1-7	WALESKA CASTRO GOMES	PROF CTPD LIC PLENA	01/02/2018	28/02/2018	17	12.11	205.87
2651	738476-1-3	WALQUER CAVALCANTE MAIA JUNIOR	PROF CTPD LIC PLENA	19/02/2018	28/02/2018	8	12.11	96.88
2652	744772-1-6	WALTEVAN BEZERRA DOS SANTOS	PROF CTPD LIC PLENA	01/02/2018	28/02/2018	17	12.11	205.87
2653	743572-1-0	WANDERLEI VIRGINIO DE OLIVEIRA JUNIOR	PROF CTPD LIC PLENA	01/02/2018	28/02/2018	17	12.11	205.87
2654	742224-1-2	WAUBER PRUDENTE BARROS	PROF CTPD LIC PLENA	01/02/2018	28/02/2018	17	12.11	205.87
2655	741401-1-4	WELLINGTON LUIS SENA SILVA	PROF CTPD BACHAREL	05/02/2018	28/02/2018	15	12.11	181.65
2656	742481-1-X	WELLINGTON RODRIGUES DE SOUSA	PROF CTPD LIC PLENA	05/02/2018	28/02/2018	15	12.11	181.65
2657	740929-1-8	WELTON LOPES DE MORAIS	PROF CTPD 7 SEMESTRE	01/02/2018	28/02/2018	17	12.11	205.87
2658	744885-1-X	WENITHON CARLOS DE SOUSA	PROF CTPD LIC PLENA	01/02/2018	28/02/2018	17	12.11	205.87
2659	743638-1-4	WESLANY ARAUJO DO NASCIMENTO	PROF CTPD LIC PLENA	01/02/2018	28/02/2018	17	12.11	205.87
2660	741941-1-7	WESLAYNE BENTO BESSA	PROF CTPD LIC PLENA	19/02/2018	28/02/2018	8	12.11	96.88
2661	744935-1-3	WESLEY CARLOS DE ABREU	PROF CTPD LIC PLENA	01/02/2018	28/02/2018	17	12.11	205.87
2662	745280-1-5	WHELTON MOURÃO SIQUEIRA	PROF CTPD LIC PLENA	05/02/2018	28/02/2018	15	12.11	181.65
2663	745577-1-6	WIANNE KATYA UCHOA ALMEIDA	PROF CTPD LIC PLENA	01/02/2018	28/02/2018	17	12.11	205.87
2664	739160-1-1	WILLAMY VIANA DA SILVA	PROF CTPD LIC PLENA	05/02/2018	28/02/2018	15	12.11	181.65
2665	743952-1-X	WILLER ROCHA DE OLIVEIRA	PROF CTPD LIC PLENA	05/02/2018	28/02/2018	15	12.11	181.65
2666	743847-1-4	WILLIAM CARNEIRO DA SILVA	PROF CTPD LIC PLENA	05/02/2018	28/02/2018	2	12.11	24.22
2667	742393-1-5	WILLIAM DOS SANTOS LACERDA SILVA	PROF CTPD LIC PLENA	05/02/2018	28/02/2018	15	12.11	181.65
2668	740251-1-0	WILLIAM MORAIS	PROF CTPD LIC PLENA	01/02/2018	28/02/2018	17	12.11	205.87
2669	740888-1-3	WILLIAM PAULO DOS SANTOS	PROF CTPD LIC PLENA	01/02/2018	28/02/2018	17	12.11	205.87
2670	744040-1-4	WILLIAM SARAIVA RODRIGUES JUNIOR	PROF CTPD LIC PLENA	05/02/2018	28/02/2018	15	12.11	181.65
2671	739927-1-0	WILLIAM TEIXEIRA MELO	PROF CTPD LIC PLENA	01/02/2018	28/02/2018	17	12.11	205.87
2672	739720-1-9	WILLIANE DE OLIVEIRA SOUSA	PROF CTPD LIC PLENA	01/02/2018	28/02/2018	17	12.11	205.87
2673	744671-1-3	WILLIANE DE SOUSA DOS REIS	PROF CTPD LIC PLENA	01/02/2018	28/02/2018	17	12.11	205.87
2674	738559-1-8	WILZILENE VIEIRA PAZ	PROF CTPD LIC PLENA	01/02/2018	28/02/2018	17	12.11	205.87
2675	742250-1-2	WIRGINIA BORGES DE SOUSA	PROF CTPD BACHAREL	05/02/2018	28/02/2018	15	12.11	181.65
2676	739461-1-5	WLADIANE MARIA MENDES MOREIRA	PROF CTPD LIC PLENA	01/02/2018	28/02/2018	17	12.11	205.87
2677	743978-1-6	WLADIMIR ESTEVAM DINIZ	PROF CTPD LIC PLENA	01/02/2018	28/02/2018	15	12.11	181.65
2678	743051-1-3	YANE MOURA BEZERRA NOBRE	PROF CTPD LIC PLENA	01/02/2018	28/02/2018	17	12.11	205.87
2679	742480-1-2	YANNICE WYNNIE DA SILVA	PROF CTPD BACHAREL	05/02/2018	28/02/2018	15	12.11	181.65
2680	742049-1-0	YLFA ARIADNE OLIVEIRA PAIVA	PROF CTPD BACHAREL	01/02/2018	28/02/2018	17	12.11	205.87
2681	741634-1-6	YNARA GUEDES FERREIRA	PROF CTPD LIC PLENA	05/02/2018	28/02/2018	15	12.11	181.65
2682	740949-1-0	YYSI NAIARA DE SOUSA CAMINHA	PROF CTPD LIC PLENA	01/02/2018	28/02/2018	17	12.11	205.87
2683	746519-1-7	YURI JEFFERSON ALVES DE MENESES	PROF CTPD LIC PLENA	01/02/2018	28/02/2018	17	12.11	205.87
2684	742324-1-8	ZACARIAS DA PONTE SOARE	PROF CTPD 7 SEMESTRE	01/02/2018	28/02/2018	17	12.11	205.87
2685	745329-1-8	ZAIRA KELLE FREIRES DA SILVA	PROF CTPD LIC PLENA	01/02/2018	16/02/2018	7	12.11	84.77
2686	744758-1-7	ZARA LAMECK BERNARDO DE OLIVEIRA	PROF CTPD LIC PLENA	01/02/2018	28/02/2018	17	12.11	205.87
2687	742065-1-4	ZENEIDE MARIA GOMES DE ABREU	PROF CTPD LIC PLENA	01/02/2018	28/02/2018	17	12.11	205.87
2688	742066-1-1	ZILDELENE MARIANO CARDOSO SILVA	PROF CTPD LIC PLENA	01/02/2018	28/02/2018	17	12.11	205.87
2689	746533-1-6	ZILDETE DOS SANTOS SILVA RODRIGUES	PROF CTPD LIC PLENA	01/02/2018	28/02/2018	17	12.11	205.87
2690	743052-1-0	ZILMAR MELO PEREIRA	PROF CTPD LIC PLENA	01/02/2018	28/02/2018	17	12.11	205.87
2691	744716-1-7	ZINEIDE ARRUDA DE BRITO	PROF CTPD LIC PLENA	01/02/2018	28/02/2018	17	12.11	205.87
2692	741873-1-5	ZULEICA APOLIANO BRANDÃO	PROF CTPD LIC PLENA	01/02/2018	28/02/2018	17	12.11	205.87

\*\*\* \*\* \*

### ACORDO DE COOPERAÇÃO Nº023/2017 - PROCESSO Nº6639179/2017

O ESTADO DO CEARÁ, por intermédio da SECRETARIA DA EDUCAÇÃO, localizada no Centro Administrativo Governador Virgílio Távora, s/n, Gal. Afonso Albuquerque Lima, Cambéba, Fortaleza/CE, inscrita no CNPJ sob o nº 07.954.514/0001-25, doravante denominada SEDUC, neste ato representada pelo Excelentíssimo Senhor Secretário da Educação ANTONIO IDILVAN DE LIMA ALENCAR, brasileiro, inscrito no CPF sob o nº 381.675.653-00, RG nº 404557 - DICC AP, e a ASSOCIAÇÃO PESTALOZZI DE MAURITI, com sede na Rua Benjamin Constant, nº 540, Centro, Mauriti/CE, CEP: 63.210-000, inscrita sob o CNPJ nº 12.467.973/0001-14, doravante denominada simplesmente ASSOCIAÇÃO, neste ato representada pela Sra. MARIA SOCORRO MONTORIL MOREIRA, brasileira, portadora do RG nº 93002221829 SSP/CE, inscrita no CPF nº 619.266.203-72, resolvem celebrar o presente Acordo de Cooperação. CLÁUSULA DA FUNDAMENTAÇÃO: em conformidade com a Lei nº 13.019/2014 e suas alterações, Decreto nº 8.726/2016, na LDB nº 9.394/96, art. 58, § 2º e art. 60, no Decreto nº 7.611 de 18/11/2011, Resolução CEE nº 456/16, de 26 de julho de 2016 e Decreto Estadual nº 32.185, de 04 de abril de 2017, mediante as seguintes Cláusulas e condições: CLÁUSULA DO OBJETO: O presente Acordo de Cooperação tem por objetivo contribuir para o atendimento do público-alvo da Educação Especial, na perspectiva da educação inclusiva, por meio da cessão de professores para a ASSOCIAÇÃO PESTALOZZI DE MAURITI com prioridade para o Atendimento Educacional Especializado - AEE. CLÁUSULA DA VIGÊNCIA: O presente Acordo de Cooperação terá vigência a partir de 01 de janeiro de 2018 até 31 de dezembro de 2018, podendo ser alterado de comum acordo entre as partes mediante termo aditivo. DO FÓRO: Fortaleza - CE. DATA DA ASSINATURA: 18 de dezembro de 2017. SIGNATÁRIOS: ANTONIO IDILVAN DE LIMA ALENCAR - SECRETÁRIO DA EDUCAÇÃO, MARIA SOCORRO MONTORIL MOREIRA - PRESIDENTE DA ASSOCIAÇÃO. TESTEMUNHAS: 1. Emanuel Pereira Carneiro. SECRETARIA DA EDUCAÇÃO, em Fortaleza, 22 de fevereiro de 2018.

Nayanne Araújo Rios da Luz  
COORDENADORA /ASJUR

\*\*\* \*\* \*

### ACORDO DE COOPERAÇÃO Nº032/2017 - PROCESSO Nº6657282/2017

O ESTADO DO CEARÁ, por intermédio da SECRETARIA DA EDUCAÇÃO, localizada no Centro Administrativo Governador Virgílio Távora, s/n, Gal. Afonso Albuquerque Lima, Cambéba, Fortaleza/CE, inscrita no CNPJ sob o nº 07.954.514/0001-25, doravante denominada SEDUC, neste ato representada pelo Excelentíssimo Senhor Secretário da Educação ANTONIO IDILVAN DE LIMA ALENCAR, brasileiro, inscrito no CPF sob o nº 381.675.653-00, RG nº 404557 - DICC AP, e a ASSOCIAÇÃO PESTALOZZI DE MILAGRES, com sede na Rua Raimundo Tavares da Cruz, S/N, CEP nº 63.250-000, inscrita sob o CNPJ nº 06.740.534/0001-30, doravante denominada simplesmente ASSOCIAÇÃO, neste ato representada pela Sra. JOANACELE GORGONHO RIBEIRO NOBREGA, brasileira, portadora do RG nº 735233 SSP/CE, inscrita no CPF nº 092.668.793-04, resolvem celebrar o presente Acordo de Cooperação CLÁUSULA DA FUNDAMENTAÇÃO: em conformidade com a Lei nº 13.019/2014 e suas alterações, Decreto nº 8.726/2016, na LDB nº 9.394/96, art. 58, § 2º e art. 60, no Decreto nº 7.611 de 18/11/2011, Resolução CEE nº 456/16, de 26 de julho de 2016 e Decreto Estadual nº 32.185, de 04 de abril de 2017, mediante as seguintes Cláusulas e condições: CLÁUSULA DO OBJETO: O presente Acordo de Cooperação tem por objetivo contribuir para o atendimento do público-alvo da Educação Especial, na perspectiva da educação inclusiva, por meio da cessão de professores para a ASSOCIAÇÃO PESTALOZZI DE MILAGRES com prioridade para o Atendimento Educacional Especializado - AEE. CLÁUSULA DA VIGÊNCIA: O presente Acordo de Cooperação terá vigência a partir de 01 de janeiro de 2018 até 31 de dezembro de 2018, podendo ser alterado de comum acordo entre as partes mediante termo aditivo. DO FÓRO: Fortaleza - CE. DATA DA ASSINATURA: 20 de dezembro de 2017. SIGNATÁRIOS: ANTONIO IDILVAN DE LIMA ALENCAR - SECRETÁRIO DA EDUCAÇÃO, JOANACELE GORGONHO RIBEIRO NOBREGA - PRESIDENTE DA ASSOCIAÇÃO. TESTEMUNHAS: 1. Emanuel Pereira Carneiro, 2. Ana Paula Freitas de Oliveira. SECRETARIA DA EDUCAÇÃO, em Fortaleza, 22 de fevereiro de 2018.

Nayanne Araújo Rios da Luz  
COORDENADORA /ASJUR

\*\*\* \*\* \*



**ACORDO DE COOPERAÇÃO  
Nº034/2017 - PROCESSO Nº665311/2017**

O ESTADO DO CEARÁ, por intermédio da SECRETARIA DA EDUCAÇÃO, localizada no Centro Administrativo Governador Virgílio Távora, s/n, Gal. Afonso Albuquerque Lima, Cambéa, Fortaleza/CE, inscrita no CNPJ sob o nº 07.954.514/0001-25, doravante denominada SEDUC, neste ato representada pelo Excelentíssimo Senhor Secretário da Educação ANTONIO IDILVAN DE LIMA ALENCAR, brasileiro, inscrito no CPF sob o nº 381.675.653-00, RG nº 404557 – DICC AP, e a ASSOCIAÇÃO PESTALOZZI DE MISSÃO VELHA, com sede na Rua Padre Cicero, 1292, Centro, CEP nº 63.200-000, Missão Velha, inscrita sob o CNPJ nº 06.738.306/0001-26, doravante denominada simplesmente ASSOCIAÇÃO, neste ato representada pela Sra. MARIA SOCORRO LINARD LUCIANO CRUZ, brasileira, portadora do RG nº 96029170006 SSP/CE, inscrita no CPF nº 724.867.913-53, resolvem celebrar o presente Acordo de Cooperação CLÁUSULA DA FUNDAMENTAÇÃO: em conformidade com a Lei nº 13.019/2014 e suas alterações, Decreto nº 8.726/2016, na LDB nº 9.394/96, art. 58, § 2º e art. 60, no Decreto nº 7.611 de 18/11/2011, Resolução CEE nº 456/16, de 26 de julho de 2016 e Decreto Estadual nº 32.185, de 04 de abril de 2017, mediante as seguintes Cláusulas e condições: CLÁUSULA DO OBJETO: O presente Acordo de Cooperação tem por objetivo contribuir para o atendimento do público-alvo da Educação Especial, na perspectiva da educação inclusiva, por meio da cessão de professores para a ASSOCIAÇÃO PESTALOZZI DE MISSÃO VELHA com prioridade para o Atendimento Educacional Especializado – AEE. CLÁUSULA DA VIGÊNCIA: O presente Acordo de Cooperação terá vigência a partir de 01 de janeiro de 2018 até 31 de dezembro de 2018, podendo ser alterado de comum acordo entre as partes mediante termo aditivo. DO FORO: Fortaleza - CE. DATA DA ASSINATURA: 11 de dezembro de 2017. SIGNATÁRIOS: ANTONIO IDILVAN DE LIMA ALENCAR - SECRETÁRIO DA EDUCAÇÃO, MARIA SOCORRO LINARD LUCIANO CRUZ - PRESIDENTE DA ASSOCIAÇÃO. TESTEMUNHAS: 1. Emanuel Pereira Carneiro, 2. Ana Paula Freitas de Oliveira. SECRETARIA DA EDUCAÇÃO, em Fortaleza, 22 de fevereiro de 2018.

Nayanne Araújo Rios da Luz  
COORDENADORA /ASJUR

\*\*\* \*\*

**EXTRATO DE ADITIVO AO CONTRATO Nº PROC.  
Nº8531600/2017**

I - ESPÉCIE: 001 TERMO ADITIVO AO CONTRATO Nº 008/2016; II - CONTRATANTE: O Estado do Ceará, através da Secretaria da Educação/E.E.M. JOÃO DOS SANTOS DE OLIVEIRA, inscrita no CNPJ nº 07.954.514/0324-00- CREDE 12 - MADALENA/CE, neste ato representada Diretor(a) Geral, Sr(a) Sandra Maria Vitor Alves; III - ENDEREÇO: MADALENA/CE; IV - CONTRATADA: COOPERATIVA SERTANEJA CEARENSE - FAPE, inscrita no CNPJ sob nº 17.071.170/0001-60, representada neste ato pela Sr.ª Cristiane Silvestre de Farias; V - ENDEREÇO: MADALENA/CE; VI - FUNDAMENTAÇÃO LEGAL: resolvem firmar o presente Termo Aditivo ao Contrato nº 008/2016 oriundo da Chamada Pública nº 002/2016 publicado no D.O.E. de 25/ 11/ 2016 e de acordo com o processo nº 5999527/2016 e regulamentado no art. Art. 57, §1º, inciso VI da Lei Federal nº 8.666/93 e suas alterações; VII- FORO: MADALENA/CE; VIII - OBJETO: O presente aditivo tem como finalidade prorrogar o prazo de vigência do contrato que tem por objetivo a AQUISIÇÃO DE GÊNEROS ALIMENTÍCIOS DA AGRICULTURA FAMILIAR PARA ALIMENTAÇÃO ESCOLAR aos alunos da rede de educação básica pública, verba FNDE/PNAE, da Escola de Ensino Médio João dos Santos de Oliveira conforme anexos ao contrato original, independente de transcrição; IX - VALOR GLOBAL: PERMANECE INALTERADO; X - DA VIGÊNCIA: O prazo previsto na CLÁUSULA DÉCIMA SÉTIMA, que trata da vigência do contrato, ora aditado, fica prorrogado por mais 205 (duzentos e cinco) dias, a partir de 07/ 11/ 2017 à 30/ 05/ 2018; XI - DA RATIFICAÇÃO: Ficam mantidas as demais cláusulas e condições do contrato original e seus aditivos. E para validade do que ficou convencionado, as partes assinam o presente instrumento na presença das duas testemunhas abaixo; XII - DATA: 06 de Novembro de 2017; XIII - SIGNATÁRIOS: Sandra Maria Vitor Alves - CONTRATANTE, Cristiane Silvestre de Farias - CONTRATADA e TESTEMUNHAS:01 - Marly Serafin de Sousa, 02 - Aurenice Xavier Barroso. Fortaleza, 23 de fevereiro de 2018.

Nayanne Araújo Rios da Luz  
COORDENADORA/ASJUR

\*\*\* \*\*

**EXTRATO DE ADITIVO AO CONTRATO Nº PROC.  
Nº0819500/2018**

I - ESPÉCIE: 6º TERMO ADITIVO AO CONTRATO Nº05/2016; II - CONTRATANTE: O ESTADO DO CEARÁ, através da SECRETARIA DA EDUCAÇÃO-EEMTI MIRIAN PORTO MOTA, inscrita no CNPJ sob o nº 07.954.514-50, SEFOR 02, FORTALEZA/CE, neste ato representada pela sua Diretora ANA LÚCIA ALVES GOMES; III - ENDEREÇO: FORTALEZA/CE; IV - CONTRATADA: SANTOS ALVES CONSULTORIA LTDA, inscrita no CNPJ sob o nº 23.206.164/0001-75, neste ato representada pelo Sr. PATRÍCIO ROBSON DOS SANTOS ALVES; V - ENDEREÇO: FORTALEZA/CE; VI - FUNDAMENTAÇÃO LEGAL: Resolvem firmar o presente Termo Aditivo de acordo com a Carta Convite de nº 03/2016, publicado no DOE de 23 de março de 2017 e de acordo com o processo de nº 6981265/2016, e regulamentado nos, e o Art.57, § 1º, inciso IV da Lei Federal nº 8.666/93 e suas alterações; VII- FORO: FORTALEZA/CE; VIII - OBJETO: O objeto aditivo TEM COMO FINALIDADE PRORROGAR O PRAZO DE EXECUÇÃO DO CONTRATO, que tem por objetivo execução de serviços

de CONSTRUÇÃO DE VESTIÁRIO na EEMTI MIRIAN PORTO MOTA, conforme orçamento de despesa em anexo ao contrato original, independente de transcrição; IX - VALOR GLOBAL: Permanecem as Cláusulas Inalteradas; X - DA VIGÊNCIA: CLÁUSULA SEGUNDA - DA PRORROGAÇÃO DO PRAZO DE EXECUÇÃO: O prazo previsto na CLÁUSULA SEXTA, que trata do prazo de execução do contrato, ora aditado, será prorrogado por 45 (quarenta e cinco) dias, contados a partir de 15 de Dezembro de 2017 até 28 de Janeiro de 2018; XI - DA RATIFICAÇÃO: Ficam mantidas as demais cláusulas e condições do contrato original e seus aditivos. E, para validade do que ficou convencionado, as partes assinam o presente instrumento na presença das duas testemunhas abaixo; XII - DATA: 02 de fevereiro de 2018; XIII - SIGNATÁRIOS: ANA LÚCIA ALVES GOMES - CONTRATANTE, PATRÍCIO ROBSON DOS SANTOS ALVES CONTRATADA E TESTEMUNHAS: 1. KAMILA FERREIRA GOMES 2. JENNIFER VALLERY DE FREITAS PEREIRA. Fortaleza, 23 de fevereiro de 2018.

Nayanne Araújo Rios da Luz  
COORDENADORA/ ASJUR

\*\*\* \*\*

**EXTRATO DE ADITIVO AO CONTRATO Nº PROC.  
Nº0846086/2018**

I - ESPÉCIE: 1º TERMO ADITIVO AO CONTRATO Nº02/2017; II - CONTRATANTE: O Estado do Ceará, através da Secretaria da Educação/ EEEP FRANCISCA DE ALBUQUERQUE MOURA, inscrita no CNPJ nº 07.954.514/0662-23- CREDE 17 - CERQUE/CE, neste ato representada Diretor(a) Geral, Sr(a) Marcia Maria do Nascimento; III - ENDEREÇO: CEDRO/CE; IV - CONTRATADA: CONSTRUTORA ARAÚJO E SERVIÇO LTDA - ME, inscrita no CNPJ sob nº13.370.745/0001-97, neste ato representada pelo (a) Sr. (a) Rosicleide Araújo Leite; V - ENDEREÇO: CEDRO/CE; VI - FUNDAMENTAÇÃO LEGAL: resolvem firmar o presente Termo Aditivo de acordo com a modalidade Carta Convite de nº 36/2017 publicado no DOE de 31.10.2017 e de acordo com o processo nº 5454248/2017 e regulamentado nos Art. 57, §1º, inciso VI da Lei Federal nº 8.666/1993 e suas alterações; VII- FORO: CEDRO/CE; VIII - OBJETO: O presente aditivo tem como finalidade prorrogar o prazo de execução do contrato, que tem por objetivo REFORMA E ADAPTAÇÃO NA CANTINA, REFORMA ESTRUTURAL, ADAPTAÇÃO DE FOSSA E SUMIDOURO, INSTALAÇÃO DE VALAS DE INFILTRAÇÃO PARA ABSORÇÃO DOS EFLUENTES GERADOS NO SISTEMA DE TRATAMENTO DE ESGOTO DA COZINHA NA SUA PERCOLAÇÃO NO SOLO NA EEEP FRANCISCA DE ALBUQUERQUE MOURA, conforme orçamento de despesas em anexo ao contrato original, independente de transcrição; IX - VALOR GLOBAL: PERMANECE INALTERADO; X - DA VIGÊNCIA: CLÁUSULA SEGUNDA - DA PRORROGAÇÃO DO PRAZO DE EXECUÇÃO: O prazo previsto na CLÁUSULA QUINTA, que trata da execução do contrato, ora aditado, fica prorrogado por mais 90 (NOVENTA) dias, a partir de 04/02/2018 até 04/05/2018; XI - DA RATIFICAÇÃO: Ficam mantidas as demais cláusulas e condições do contrato original e seu(s) aditivo(s). E, para validade do que ficou convencionado, as partes assinam o presente instrumento na presença das duas testemunhas abaixo; XII - DATA: 19 de janeiro de 2018; XIII - SIGNATÁRIOS: MARCIA MARIA DO NASCIMENTO- CONTRATANTE, ROSICLEIDE ARAÚJO LEITE - CONTRATADA e TESTEMUNHAS:01 - FRANCILENE VICTOR DA SILVA, 02 - IONARA KELLY DE LIMA SANTOS. Fortaleza, 22 de fevereiro de 2018.

Nayanne Araújo Rios da Luz  
COORDENADORA/ASJUR

\*\*\* \*\*

**EXTRATO DE CONTRATO  
Nº DO DOCUMENTO 328/2017/PROCESSO SEDUC Nº17761666-0**

CONTRATANTE: O ESTADO DO CEARÁ, por intermédio da SECRETARIA DA EDUCAÇÃO, localizada no Centro Administrativo Governador Virgílio Távora, na Av. Gal. Afonso Albuquerque Lima, s/n, Cambéa, Fortaleza/CE, inscrita no CNPJ nº 07.954.514/0001-25, doravante denominada CONTRATANTE, neste ato representada pelo Excelentíssimo Senhor Secretário da Educação, ANTONIO IDILVAN DE LIMA ALENCAR, portador do CPF nº 381.675.653-00, RG nº 404557 DICC AP, residente e domiciliado em Fortaleza/CE CONTRATADA: EMPRESA CCK COMERCIAL EIRELI - EPP, inscrita no CNPJ sob o nº 22.065.938/0001-22, com endereço na Rua Bahia, nº 1447, CEP: 89.031-001, Bairro do Salto, Blumenau/SC doravante denominada CONTRATADA, representada neste ato pelo Sr. EMERSON LUIS KOCH, brasileiro, portador da Carteira de Identidade nº 2.210.119-5 SSP/SC, e do CPF nº 932.595.229-72, celebram o presente Contrato. OBJETO: Aquisição de 10 (dez) mesas de ténis de mesa para atender as Escolas da Rede Estadual de Ensino conforme especificação estabelecidas no item 39 do Edital do Processo Nº 23305.004147/2015-34 Adesão Ata de Registro de Preços do Pregão 09/2017 – Instituto Federal de Educação Ciência e Tecnologia de São Paulo, os quais integram este instrumento, independente de transcrição.. FUNDAMENTAÇÃO LEGAL: decorrente do processo licitatório nº 23305.004147/2015-34 de que trata o Edital do Pregão Registro de Preços nº 09/2017, em observância às disposições da Lei nº 8.666, de 21/06/93, da Lei nº 10.520, de 17/07/02, da Lei nº 8.078, de 1990 – Código de Defesa do Consumidor, mediante as cláusulas e condições a seguir enunciadas FORO: Fortaleza - CE. VIGÊNCIA: O prazo de vigência do presente contrato é de 12 (doze) meses, contados a partir de sua assinatura, prorrogável na forma do art. 57, § 1º, da Lei nº 8.666, de 1993. VALOR GLOBAL: R\$ 17.919,90 (dezesseis mil, novecentos e dezenove reais e noventa centavos). pagos em conformidade com o contrato original DOTAÇÃO ORÇAMENTARIA: As despesas decorrentes desta contratação estão programadas em dotação orçamentária própria, prevista no orçamento





do Estado, na classificação: 22100022.12.362.023.18828.01.449052.11000.0 22100022.12.362.023.18828.02.449052.11000.0 22100022.12.362.023.1882 8.03.449052.11000.0 22100022.12.362.023.18828.04.449052.11000.0 2210 0022.12.362.023.18828.05.449052.11000.0 22100022.12.362.023.18828.06. 449052.11000.0 22100022.12.362.023.18828.07.449052.11000.0 22100022 .12.362.023.18828.08.449052.11000.0 22100022.12.362.023.18828.09.449 052.11000.0 22100022.12.362.023.18828.10.449052.11000.0 22100022.12. 362.023.18828.11.449052.11000.0 22100022.12.362.023.18828.12.449052. 11000.0 22100022.12.362.023.18828.13.449052.11000.0 22100022.12.362. 023.18828.14.449052.11000.0 22100022.12.362.023.18828.01.449052.207 00.1.40 22100022.12.362.023.18828.02.449052.20700.1.40 22100022.12.3 62.023.18828.03.449052.20700.1.40 22100022.12.362.023.18828.04.44905 2.20700.1.40 22100022.12.362.023.18828.05.449052.20700.1.40 22100022 .12.362.023.18828.06.449052.20700.1.40 22100022.12.362.023.18828.07.4 49052.20700.1.40 22100022.12.362.023.18828.08.449052.20700.1.40 2210 0022.12.362.023.18828.09.449052.20700.1.40 22100022.12.362.023.18828 .10.449052.20700.1.40 22100022.12.362.023.18828.11.449052.20700.1.40 22100022.12.362.023.18828.12.449052.20700.1.40 22100022.12.362.023.1 8828.13.449052.20700.1.40 22100022.12.362.023.18828.14.449052.20700. 1.40. DATA DA ASSINATURA: 02 de fevereiro de 2018 SIGNATÁRIOS: ANTONIO IDILVAN DE LIMA ALENCAR CONTRATANTE, EMERSON LUIS KOCH - CONTRATADA E TESTEMUNHAS: 1. Aline Alice Silva Cordeiro, 2. Ilegível. Fortaleza 22 de fevereiro de 2018.

Nayanne Araújo Rios da Luz  
COORDENADORA /ASJUR

\*\*\* \*\*

#### EXTRATO DE CONTRATO

##### Nº DO DOCUMENTO 329/2017/PROCESSOS Nº6987835/2017

CONTRATANTE: ESTADO DO CEARÁ, por intermédio da SECRETARIA DA EDUCAÇÃO DO ESTADO, situada no Centro Administrativo Governador Virgílio Távora, na Av. General Afonso Albuquerque Lima, s/n, Cambéa, CEP 60.830.90 em Fortaleza/CE, inscrita no CNPJ sob o nº 07.954.514/0001-25, doravante denominada SEDUC e/ou CONTRATANTE, neste ato representada por seu Secretário da Educação, Sr. ANTONIO IDILVAN DE LIMA ALENCAR, portadora do CPF nº 381.675.653-00, RG Nº 404557DICC-AP, residente e domiciliada em Fortaleza/Ceará CONTRATADA: CONSTRUMAIA ENGENHARIA E PROJETOS LTDA. – EPP, com sede na Rua João Epifânio, n.º 650 – Bairro Centro - Morada Nova – CE, CEP.62.940-000, inscrita no CNPJ sob o nº 06.230.710/0001-94, doravante denominada CONTRATADA, neste ato representada pelo Sr. ÍTALO MARCOS FAÇANHA MAIA, brasileiro, casado, engenheiro civil, com RG nº 98010155407 SSP/CE e CPF nº 620.884.753-20, residente e domiciliado na Rua Alberto Montezuma, n.º 60, Bl. 2, Bairro de Fátima, Fortaleza/CE, CEP. Nº 60.410.770, com a intervenção do DEPARTAMENTO DE ARQUITETURA E ENGENHARIA - DAE, com sede na Av. Alberto Craveiro, 2775, Térreo, Fortaleza/CE, CNPJ sob o nº 13.543.312/0001-93, neste ato representado por seu Superintendente Sr. SÍLVIO GENTIL CAMPOS JÚNIOR, brasileiro, inscrito no CPF sob o nº 167865053-68, RG nº 2004002152847 SSP-CE, residente e domiciliado nesta Capital, RESOLVEM celebrar este Contrato, em conformidade com as disposições contidas no Art. 24, XI da Lei nº 8.666/93 e suas alterações, a Dispensa de Licitação nº 40/2017 na CONCORRÊNCIA PÚBLICA Nº 20140059 – SEDUC/CCC e seus ANEXOS, na proposta da CONTRATADA, tudo fazendo parte deste Contrato, independentemente de transcrição e mediante as cláusulas e condições a seguir. OBJETO: 2.1. Constitui objeto deste Contrato o remanescente das OBRAS DE CONSTRUÇÃO DO CENTRO DE EDUCAÇÃO INFANTIL PADRÃO (4 SALAS), NO MUNICÍPIO DE QUIXADÁ – CE, LOTE III, conforme ANEXO B – PLANILHA DE QUANTITATIVOS E ANEXO C – ESPECIFICAÇÕES TÉCNICAS, parte integrante deste Termo, independente de transcrição, em Regime de Empreitada por Preço Unitário. 2.2. Os serviços serão executados de acordo com as condições estabelecidas no respectivo Edital e seus ANEXOS, e em obediência ao caderno de encargos do DAE e às Normas da ABNT.. FUNDAMENTAÇÃO LEGAL: O presente Contrato tem como fundamento na Dispensa de Licitação nº 40/2017 da Lei nº 8.666/93 e suas alterações, a Concorrência Pública Nº 20140059/SEDUC/CCC e seus ANEXOS, devidamente homologada, a proposta da CONTRATADA, tudo parte integrante deste termo, independentemente de transcrição. FORO: Fortaleza - CE. VIGÊNCIA: 4.1. Os serviços objeto deste contrato deverão ser executados e concluídos dentro do prazo de 06 (seis) meses, contados a partir da data de recebimento da Ordem de Serviço, após publicação de extrato de contrato no Diário Oficial, podendo ser prorrogado nos termos da Lei nº 8.666/93 e suas alterações. 4.2. O prazo de vigência do contrato será de 12 (doze) meses, contados a partir da assinatura deste instrumento contratual, devendo ser publicado na forma do parágrafo único do art. 61 da Lei nº 8.666/1993 como condição de sua eficácia. 4.2.1. O prazo de vigência poderá ser prorrogado nos termos do art. 57 da Lei nº 8.666/1993. 4.3. Os pedidos de prorrogação deverão se fazer acompanhar de um relatório circunstanciado. Esses pedidos serão analisados e julgados pela fiscalização do Departamento de Arquitetura e Engenharia – DAE. 4.4. Os pedidos de prorrogação de prazos serão dirigidos ao CONTRATANTE, até 10 (dez) dias antes da data do término do prazo contratual. 4.5 Os atrasos ocasionados por motivo de força maior ou caso fortuito, desde que notificados no prazo de 48 (quarenta e oito) horas e aceitos pelo CONTRATANTE, não serão considerados como inadimplemento contratual. VALOR GLOBAL: R\$ 1.148.023,80 (um milhão, cento e quarenta e oito mil, vinte e três reais e oitenta centavos), pagos em conformidade com o contrato original DOTAÇÃO ORÇAMENTÁRIA: 22100022.12.362.008.18683.09.449051.28686.1 22100022.12.365.008.18683.09.449051.24645.1. DATA DA ASSINATURA: 09 de fevereiro de 2018 SIGNATÁRIOS: Antonio Idilvan de Lima Alencar- Secretário da

Educação - Contratante, Ítalo Marcos Façanha Maia Construmaia Engenharia e Projetos Ltda EPP - Contratada, Sílvio Gentil Campos Júnior - Interviente e TESTEMUNHAS: 1. Carlos Rodrigo Barros de Sousa, 2. Gleisiane S. Ferreira. Fortaleza 23 de fevereiro de 2018.

Nayanne Araújo Rios da Luz  
COORDENADORA /ASJUR

\*\*\* \*\*

#### EXTRATO DE CONTRATO

##### Nº DO DOCUMENTO PROC. Nº6988440/2017

CONTRATANTE: O Estado do Ceará, através da Secretaria da Educação/COORDENADORIA REGIONAL DE DESENVOLVIMENTO DA EDUCAÇÃO, inscrita no CNPJ nº 07.954.514/0031-40- CREDE 2 - ITAPIPOCA/CE, neste ato representada por seu Coordenador Sr. Francisco Lucas Alvino da Silva CONTRATADA: MASTER PACK COMÉRCIO E CONSTRUÇÕES LTDA - ME, inscrita no CNPJ sob nº 09.645.373/0001-94, neste ato representada pelo Sr. FRANCISCO HÉLIO LEITÃO BARROS. OBJETO: Constitui objeto deste Contrato a EXECUÇÃO DOS SERVIÇOS DE REFORMA CIVIL E ELÉTRICA DO CENTRO DE LÍNGUAS na EEM MONSENHOR DA TABOSA, conforme orçamento de despesas em anexo e que passa a fazer parte integrante deste Termo, independente de transcrição. FUNDAMENTAÇÃO LEGAL: Resolver celebrar o presente CONTRATO com fundamento na modalidade CONVITE nº 02/2018, regido pelo Art. 23, inciso I, alínea "a" e §1º da Lei nº 8.666/1993 e alterações, Lei Complementar nº 137/2014 e seu Decreto nº 31.543/2014 e suas alterações FORO: ITAPIPOCA/CE. VIGÊNCIA: O prazo de vigência do contrato será de 365 (trezentos e sessenta e cinco), dias corridos, contados a partir da publicação deste instrumento contratual, na forma do parágrafo único do art.61 da Lei nº 8.666/1993 como condição de sua eficácia. PRAZO DE EXECUÇÃO: O prazo para execução dos serviços aqui pactuados será de 30 (trinta) dias corridos, contados a partir do recebimento da Ordem de Serviço pela CONTRATADA, cuja emissão só deverá ocorrer após publicação do extrato contratual no Diário Oficial. VALOR GLOBAL: R\$ 91.195,34 (noventa e um mil cento noventa e cinco reais e trinta e quatro centavos) pagos em CONFORMIDADE COM O CONTRATO ORIGINAL DOTAÇÃO ORÇAMENTÁRIA: 22100022.12.362.023.32296.06.33903900.28282.1.40.00 - 14664. DATA DA ASSINATURA: 16 de fevereiro de 2018 SIGNATÁRIOS: Francisco Lucas Alvino da Silva - CONTRATANTE, Francisco Hélio Leitão Barros - CONTRATADA e TESTEMUNHAS:01 - Raimundo Mesquita de Oliveira Neto, 02 - Regina Carla Rodrigues Barros. Fortaleza, 23 de fevereiro de 2018.

Nayanne Araújo Rios da Luz  
COORDENADORA /ASJUR

\*\*\* \*\*

#### EXTRATO DE CONTRATO

##### Nº DO DOCUMENTO PROC. Nº7168811/2017

CONTRATANTE: O ESTADO DO CEARÁ, através da SECRETARIA DA EDUCAÇÃO DO ESTADO DO CEARÁ/ESCOLA DE ENSINO MÉDIO WALDIR LEOPÉRCIO, inscrita no CNPJ nº 07.954.514/0754-86, CREDE 6, VARJOTA/CE, neste ato representada por sua Diretora Geral, Sra. Maria Aricinha Sousa Teles Mendes CONTRATADA: F XIMENES DE ARAGÃO NETO ME, inscrita no CNPJ sob nº 28.120.679/0001-71, neste ato representada pelo Sr. Francisco Ximenes de Aragão Neto. OBJETO: Constitui objeto deste Contrato a EXECUÇÃO DOS SERVIÇOS DE REFORMA DA COBERTA DO PÁTIO E EXECUÇÃO DE PINTURA GERAL DA ESCOLA, na EEM WALDIR LEOPÉRCIO, conforme orçamento de despesas em anexo e que passa a fazer parte integrante deste Termo, independente de transcrição. FUNDAMENTAÇÃO LEGAL: Com fundamento na modalidade CONVITE nº 007/2017, regido pelo Art. 23, inciso I, alínea "a" e §1º da Lei nº 8.666/1993 e alterações, Lei Complementar nº 137/2014 e seu Decreto nº 31.543/2014 e suas alterações FORO: VARJOTA/CE. VIGÊNCIA: O prazo de vigência do contrato será de 120 (cento e vinte), dias corridos, contados a partir da publicação deste instrumento contratual, na forma do parágrafo único do art. 61 da Lei nº 8.666/1993. PRAZO DE EXECUÇÃO: O prazo para execução dos serviços aqui pactua dos será de 60 (Sessenta) dias corridos, contados a partir do recebimento da Ordem de Serviço pela CO NTRATADA, cuja emissão só deverá ocorrer após publicação do extrato contratual no Diário Oficial. VALOR GLOBAL: R\$ 10.797,47 (Dez Mil Setecentos e Noventa e Sete Reais e Quarenta e Sete Centavos) pagos em Conformidade com o Contrato Original DOTAÇÃO ORÇAMENTÁRIA: 22100022.12.362.023.18827.11.33903900.11000.0.40.00-15025. DATA DA ASSINATURA: 09 de fevereiro de 2018. SIGNATÁRIOS: Maria Aricinha Sousa Teles Mendes - CONTRATANTE, Francisco Ximenes de Aragão Neto CONTRATADA E TESTEMUNHAS: 1. ALEX FEITOSA DE SOUSA e 2. NATÁLIA MARIA DOS SANTOS LEITÃO. Fortaleza, 23 de fevereiro de 2018.

Nayanne Araújo Rios da Luz  
COORDENADORA / ASJUR

\*\*\* \*\*

#### EXTRATO DE CONTRATO

##### Nº DO DOCUMENTO 001/2018/PROCESSO Nº 7100192/2017

CONTRATANTE: ESTADO DO CEARÁ, através da SECRETARIA DA EDUCAÇÃO DO ESTADO, situada no Centro Administrativo Governador Virgílio Távora, na Av. General Afonso Albuquerque Lima, s/n, Cambéa, CEP 60.830.90 em Fortaleza/CE, inscrita no CNPJ sob o nº 07.954.514/0001-25, doravante denominada SEDUC e/ou CONTRATANTE, neste ato representada por sua Secretária a Sra. MÁRCIA OLIVEIRA CAVALCANTE CAMPOS, portadora do CPF nº 163.456.903-25, RG nº 20070407252 SSP-CE, residente e domiciliada em Fortaleza, Ceará CONTRATADA: APOLO



SERVIÇOS EIRELI- ME, estabelecida na Av. Antônio Joaquim de Sousa, n.º 850, Centro, Nova Russas/CE, CEP. 62.200-000, inscrita no CNPJ sob o n.º 13.766.379/0001-97, doravante denominada CONTRATADA, neste ato representada pelo Sr. JOSÉ NILTON ARAGÃO JÚNIOR, solteiro, empresário, com RG n.º 3459055-2000 SSP/CE e CPF n.º 665.821.723-87, residente e domiciliado na Av. Antônio Joaquim de Sousa, n.º 850, Centro, Nova Russas/CE, CEP. 62.200-000, com a intervenção do DEPARTAMENTO DE ARQUITETURA E ENGENHARIA – DAE, com sede na Av. Alberto Craveiro, 2775, Térreo, Fortaleza/CE, CNPJ sob o n.º 13.543.312/0001-93, neste ato representado por seu Superintendente Sr. SÍLVIO GENTIL CAMPOS JÚNIOR, brasileiro, inscrito no CPF sob o n.º 167865053-68, RG n.º 2004002152847 SSP-CE, residente e domiciliado nesta Capital, RESOLVEM celebrar este Contrato, em conformidade com as disposições contidas no Art. 24, inciso XI da Lei no 8.666/93 e suas alterações, na DISPENSA DE LICITAÇÃO N.º 47/2017, na CONCORRÊNCIA PÚBLICA N.º 20140043 – SEDUC/CCC e seus ANEXOS, na proposta da CONTRATADA, tudo fazendo parte deste Contrato, independentemente de transcrição e mediante as Cláusulas e condições a seguir. OBJETO: 2.1. Constitui objeto deste Contrato a contratação para OBRA DE CONSTRUÇÃO DO CENTRO DE EDUCAÇÃO INFANTIL, PADRÃO (4 SALAS), NO MUNICÍPIO DE NOVA RUSSAS/CE, LOTE II conforme ANEXO B - PLANILHA DE QUANTITATIVOS E ANEXO C – ESPECIFICAÇÕES TÉCNICAS, parte integrante deste Termo, independente de transcrição, em Regime de Empreitada por Preço Unitário. 2.2. Os serviços serão executados de acordo com as condições estabelecidas no respectivo Edital e seus ANEXOS, e em obediência ao caderno de encargos do DAE e às Normas da ABNT.. FUNDAMENTAÇÃO LEGAL: 1.1. O presente Contrato tem como fundamento no Art. 24, inciso XI da Lei no 8.666/93 e suas alterações, na DISPENSA DE LICITAÇÃO N.º 47/2017, a Concorrência Pública n.º 20140043/SEDUC/CCC e seus ANEXOS, devidamente homologada, a proposta da CONTRATADA, tudo parte integrante deste termo, independentemente de transcrição FORO: Fortaleza - CE. VIGÊNCIA: 4.1. Os serviços objeto deste contrato deverão ser executados e concluídos dentro do prazo de 06 (seis) meses, contados a partir da publicação do extrato de contrato no D.O.E podendo ser prorrogado nos termos da Lei n.º 8.666/93 e suas alterações. 4.2. O prazo de vigência do contrato será de 12(doze) meses, contados a partir da assinatura deste instrumento contratual, devendo ser publicado na forma do parágrafo único do art. 61 da Lei n.º 8.666/1993 como condição de sua eficácia. 4.2.1. O prazo de vigência poderá ser prorrogado nos termos do art. 57 da Lei n.º 8.666/1993. 4.3. Os pedidos de prorrogação deverão se fazer acompanhar de um relatório circunstanciado. Esses pedidos serão analisados e julgados pela fiscalização do Departamento de Arquitetura e Engenharia – DAE. 4.4. Os pedidos de prorrogação de prazos serão dirigidos ao CONTRATANTE, até 10 (dez) dias antes da data do término do prazo contratual. 4.5 Os atrasos ocasionados por motivo de força maior ou caso fortuito, desde que notificados no prazo de 48 (quarenta e oito) horas e aceitos pelo CONTRATANTE, não serão considerados como inadimplemento contratual.. VALOR GLOBAL: R\$ 1.329.072,51 (um milhão, trezentos e vinte e nove mil, setenta e dois reais e cinquenta e um centavos), pagos em conformidade com o contrato original DOTAÇÃO ORÇAMENTÁRIA: \*22100022.12.365.008.18683.12.449051.24645.1 \*22100022.12.365.008.18683.12.449051.28686.1. DATA DA ASSINATURA: 19 de fevereiro de 2018 SIGNATÁRIOS: MÁRCIA OLIVEIRA CAVALCANTE CAMPOS - CONTRATANTE, JOSÉ NILTON ARAGÃO JÚNIOR - CONTRATADA, SÍLVIO GENTIL CAMPOS JÚNIOR - INTERVENIENTE e TESTEMUNHAS: 1. Carlos Rodrigo Barros de Sousa, 2. Gleisiane S. Ferreira. Fortaleza 22 de fevereiro de 2018.

Nayanne Araújo Rios da Luz  
COORDENADORA /ASJUR

\*\*\* \*\*

#### EXTRATO DE CONTRATO

##### Nº DO DOCUMENTO 14/2018/PROCESSO Nº:7100575/2017

CONTRATANTE: ESTADO DO CEARÁ, através da SECRETARIA DA EDUCAÇÃO DO ESTADO, situada no Centro Administrativo Governador Virgílio Távora, na Av. General Afonso Albuquerque Lima, s/n, Cambéba, CEP 60.830.90 em Fortaleza/CE, inscrita no CNPJ sob o n.º 07.954.514/0001-25, doravante denominada SEDUC e/ou CONTRATANTE, neste ato representada por sua Secretária, Sra. MÁRCIA OLIVEIRA CAVALCANTE CAMPOS, portadora do CPF n.º 163.456.903-25, RG n.º 20070407252 SSP-CE, residente e domiciliado em Fortaleza, Ceará CONTRATADA: ATHOS CONSTRUÇÕES LTDA – EPP, estabelecida na Rua Francisco Nogueira da Silva, 545, Bairro Boa Vista, Fortaleza – CE, CEP. 60.867-670, inscrita no CNPJ sob o n.º 08.237.585/0001-70, doravante denominada CONTRATADA, neste ato representada pelo seu sócio administrador o Sr. JOSÉ RAILTON TEIXEIRA COSTA, brasileiro, casado, empresário, com RG n.º 2000002014069 SSP-CE e do CPF n.º 124.536.438-35, residente na Av. Rogaciano Leite, 900, bloco 02, Ap.1.704, Bairro Cocó, CEP. 60.810-786, Fortaleza-CE, com a intervenção do DEPARTAMENTO DE ARQUITETURA E ENGENHARIA - DAE, com sede na Av. Alberto Craveiro, 2775, Térreo, Fortaleza/CE, CNPJ sob o n.º 13.543.312/0001-93, neste ato representado por seu Superintendente Sr. SÍLVIO GENTIL CAMPOS JÚNIOR, brasileiro, inscrito no CPF sob o n.º 167865053-68, RG n.º 2004002152847 SSP-CE, residente e domiciliado nesta Capital, RESOLVEM celebrar este Contrato, em conformidade com as disposições contidas no Art. 24, inciso XI da Lei no 8.666/93 e suas alterações, na DISPENSA DE LICITAÇÃO N.º 45/2017, na CONCORRÊNCIA PÚBLICA N.º 20140049 – SEDUC/CCC e seus ANEXOS, na proposta da CONTRATADA, tudo fazendo parte deste Contrato, independentemente de transcrição e mediante as Cláusulas e condições a seguir. OBJETO: 2.1. Constitui objeto deste termo a contratação do remanescente das OBRAS DE CONSTRUÇÃO DO CENTRO

DE EDUCAÇÃO INFANTIL, PADRÃO (4 SALAS), NO MUNICÍPIO DE SABOIEIRO/CE, LOTE III conforme ANEXO B – PLANILHA DE QUANTITATIVOS E ANEXO C – ESPECIFICAÇÕES TÉCNICAS, parte integrante deste Termo, independente de transcrição, em Regime de Empreitada por Preço Unitário. 2.2. Os serviços serão executados de acordo com as condições estabelecidas no respectivo Edital e seus ANEXOS, e em obediência ao caderno de encargos do DAE e às Normas da ABNT.. FUNDAMENTAÇÃO LEGAL: O presente Contrato tem como fundamento no Art. 24, inciso XI da Lei no 8.666/93 e suas alterações, na DISPENSA DE LICITAÇÃO N.º 45/2017, a Concorrência Pública n.º 20140049/SEDUC/CCC e seus ANEXOS, devidamente homologada, a proposta da CONTRATADA, tudo parte integrante deste termo, independentemente de transcrição FORO: Fortaleza - CE. VIGÊNCIA: 4.1. Os serviços objeto deste contrato deverão ser executados e concluídos dentro do prazo de 06 (seis) meses, contados a partir da publicação do extrato de contrato no D.O.E podendo ser prorrogado nos termos da Lei n.º 8.666/93 e suas alterações. 4.2. O prazo de vigência do contrato será de 12(doze) meses, contados a partir da assinatura deste instrumento contratual, devendo ser publicado na forma do parágrafo único do art. 61 da Lei n.º 8.666/1993 como condição de sua eficácia. 4.2.1. O prazo de vigência poderá ser prorrogado nos termos do art. 57 da Lei n.º 8.666/1993. 4.3. Os pedidos de prorrogação deverão se fazer acompanhar de um relatório circunstanciado. Esses pedidos serão analisados e julgados pela fiscalização do Departamento de Arquitetura e Engenharia – DAE. 4.4. Os pedidos de prorrogação de prazos serão dirigidos ao CONTRATANTE, até 10 (dez) dias antes da data do término do prazo contratual. 4.5 Os atrasos ocasionados por motivo de força maior ou caso fortuito, desde que notificados no prazo de 48 (quarenta e oito) horas e aceitos pelo CONTRATANTE, não serão considerados como inadimplemento contratual.. VALOR GLOBAL: R\$ 1.182.715,69 (um milhão, cento e oitenta e dois mil, setecentos e quinze reais e sessenta e nove centavos), pagos em conformidade com o contrato original DOTAÇÃO ORÇAMENTÁRIA: 22100022.12.365.008.18683.02.449051.28686.1. DATA DA ASSINATURA: 19 de fevereiro de 2018 SIGNATÁRIOS: MÁRCIA OLIVEIRA CAVALCANTE CAMPOS - CONTRATANTE, JOSÉ RAILTON TEIXEIRA COSTA - CONTRATADA, SÍLVIO GENTIL CAMPOS JÚNIOR - INTERVENIENTE e TESTEMUNHAS: 1. Carlos Rodrigo Barros de Sousa, 2. Gleisiane S. Ferreira. Fortaleza 22 de fevereiro de 2018

Nayanne Araújo Rios da Luz  
COORDENADORA ASJUR

\*\*\* \*\*

#### EXTRATO DE CONTRATO

##### Nº DO DOCUMENTO 033/2018/PROCESSO Nº3448046/2017-0717871/2018

CONTRATANTE: O ESTADO DO CEARÁ, por intermédio da SECRETARIA DA EDUCAÇÃO, localizada no Centro Administrativo Governador Virgílio Távora, na Av. Gal. Afonso Albuquerque Lima, s/n, Cambéba, Fortaleza/CE, inscrita no CNPJ n.º 07.954.514/0001-25, doravante denominada CONTRATANTE, neste ato representada pelo Excelentíssimo Senhor Secretário da Educação, ANTONIO IDILVAN DE LIMA ALENCAR, portador do CPF n.º 381.675.653-00, RG n.º 404557 DICC AP, residente e domiciliado em Fortaleza/CE CONTRATADA: EMPRESA RE COMÉRCIO E SERVIÇOS EIRELI - ME, inscrita no CNPJ sob o n.º 21.802.693/0001-06, com endereço na Avenida G, n.º 594, José Walter, CEP: 60.750-060, Fortaleza/CE doravante denominada CONTRATADA, representada neste ato pela Sra. CLEIDE SILVEIRA BORGES, brasileira, portadora do CPF N.º 246.955.993-68 e RG n.º 97008002706 SSP/CE, têm entre si justa e acordada a celebração do presente contrato, mediante as cláusulas e condições seguintes: OBJETO: Constitui objeto do contrato a aquisição de equipamentos para atender as Escolas da Rede Pública Estadual do Ceará, de acordo com as especificações e quantitativos previstos nos itens 04 e 07 do Anexo I – Termo de Referência do edital e na proposta da CONTRATADA.. FUNDAMENTAÇÃO LEGAL: O presente contrato tem como fundamento o edital do Pregão Eletrônico n.º 20170032 e seus anexos, os preceitos do direito público, e a Lei Federal n.º 8.666/1993, com suas alterações, e, ainda, outras leis especiais necessárias ao cumprimento de seu objeto. FORO: Fortaleza - CE. VIGÊNCIA: 8.1. O prazo de vigência contratual é de 12 (doze) meses, contado a partir da sua publicação. 8.1.1. A publicação resumida do instrumento de contrato dar-se-á na forma do parágrafo único, do art. 61, da Lei Federal n.º 8.666/1993. 8.2. O prazo de execução do objeto contratual é de 12(doze) meses, contado a partir do recebimento da Ordem de Fornecimento. 8.3. Os prazos de execução poderão ser prorrogado nos termos do § 1º do art. 57 da Lei Federal n.º 8.666/1993. VALOR GLOBAL: R\$ 142.857,00 (cento e quarenta e dois mil, oitocentos e cinquenta e sete reais), pagos em conformidade com o contrato original DOTAÇÃO ORÇAMENTÁRIA: MAPP: 1408 - Programa: 023; PA: 18828; Fonte: 07; Elementos de Despesa: 449052. 22100022.12.362.023.18828.01.449052.20700.1.40 22100022.12.362.023.18828.02.449052.20700.1.40 22100022.12.362.023.18828.03.449052.20700.1.40 22100022.12.362.023.18828.04.449052.20700.1.40 22100022.12.362.023.18828.05.449052.20700.1.40 22100022.12.362.023.18828.06.449052.20700.1.40 22100022.12.362.023.18828.07.449052.20700.1.40 22100022.12.362.023.18828.08.449052.20700.1.40 22100022.12.362.023.18828.09.449052.20700.1.40 22100022.12.362.023.18828.10.449052.20700.1.40 22100022.12.362.023.18828.11.449052.20700.1.40 22100022.12.362.023.18828.12.449052.20700.1.40 22100022.12.362.023.18828.13.449052.20700.1.40 22100022.12.362.023.18828.14.449052.20700.1.40 MAPP: 1428 - Programa: 020; PA: 18802, Fonte: 82; Elementos de Despesa: 449052. 22100022.12.362.020.18802.01.449052.28282.0.40 22100022.12.362.020.18802.02.449052.28282.0.40 22100022.12.362.020.18802.03.449052.28282.0.40 22100022.12.362.020.18802.04.449052.28282.0.40 22100022.12.362.020.18802.05.449052.28282.0.40





22100022.12.362.020.18802.06.449052.28282.0.40 22100022.12.362.020.18802.07.449052.28282.0.40 22100022.12.362.020.18802.08.449052.28282.0.40 22100022.12.362.020.18802.09.449052.28282.0.40 22100022.12.362.020.18802.10.449052.28282.0.40 22100022.12.362.020.18802.11.449052.28282.0.40 22100022.12.362.020.18802.12.449052.28282.0.40 22100022.12.362.020.18802.13.449052.28282.0.40 22100022.12.362.020.18802.14.449052.28282.0.40 MAPP: 1428 - Programa: 20; PA: 18804; Fonte: 82; Elementos de Despesa: 449052. 22100022.12.362.020.18804.01.449052.28282.0.40 22100022.12.362.020.18804.02.449052.28282.0.40 22100022.12.362.020.18804.03.449052.28282.0.40 22100022.12.362.020.18804.04.449052.28282.0.40 22100022.12.362.020.18804.05.449052.28282.0.40 22100022.12.362.020.18804.06.449052.28282.0.40 22100022.12.362.020.18804.07.449052.28282.0.40 22100022.12.362.020.18804.08.449052.28282.0.40 22100022.12.362.020.18804.09.449052.28282.0.40 22100022.12.362.020.18804.10.449052.28282.0.40 22100022.12.362.020.18804.11.449052.28282.0.40 22100022.12.362.020.18804.12.449052.28282.0.40 22100022.12.362.020.18804.13.449052.28282.0.40 22100022.12.362.020.18804.14.449052.28282.0.40 . DATA DA ASSINATURA: 09 de fevereiro de 2018 SIGNATÁRIOS: ANTONIO IDILVAN DE LIMA ALENCAR - CONTRATANTE , CLEIDE SILVEIRA BORGES - CONTRATADA e TESTEMUNHAS: 1. Aline Alice Silva Cordeiro, 2. Ilegível. Fortaleza 22 de fevereiro de 2018

Nayanne Araújo Rios da Luz  
COORDENADORA ASJUR

\*\*\* \*\*

### EXTRATO DE CONTRATO

**Nº DO DOCUMENTO 034/2018/PROCESSO Nº3448046/2017-0717685/2018**

CONTRATANTE: O ESTADO DO CEARÁ, por intermédio da SECRETARIA DA EDUCAÇÃO, localizada no Centro Administrativo Governador Virgílio Távora, na Av. Gal. Afonso Albuquerque Lima, s/n, Cambéa, Fortaleza/CE, inscrita no CNPJ nº 07.954.514/0001-25, doravante denominada CONTRATANTE, neste ato representada pelo Excelentíssimo Senhor Secretário da Educação, ANTONIO IDILVAN DE LIMA ALENCAR, portador do CPF nº 381.675.653-00, RG nº 404557 DICC AP, residente e domiciliado em Fortaleza/CE CONTRATADA: EMPRESA N.H NETO - COMÉRCIO DE INSTRUMENTOS DE MEDIÇÃO - EPP, inscrita no CNPJ sob o nº 10.376.569/0001-00, com endereço na Rua Afonso Celso, nº 1629, sala 82, Vila Mariana, CEP: 04.119-062, São Paulo/SP doravante denominada CONTRATADA, representada neste ato pelo Sr. NELSON HERRERO NETO, brasileiro, portador do CPF nº 317.723.818-96 e RG nº 34.013.896-8 SSP/SP, têm entre si justa e acordada a celebração do presente contrato, mediante as cláusulas e condições seguintes: OBJETO: Constitui objeto deste contrato a aquisição de equipamentos para atender as Escolas da Rede Pública Estadual do Ceará, de acordo com as especificações e quantitativos previstos no item 05 do Anexo I - Termo de Referência do edital e na proposta da CONTRATADA. FUNDAMENTAÇÃO LEGAL: O presente contrato tem como fundamento o edital do Pregão Eletrônico nº 20170032 e seus anexos, os preceitos do direito público, e a Lei Federal nº 8.666/1993, com suas alterações, e, ainda, outras leis especiais necessárias ao cumprimento de seu objeto. FORO: Fortaleza - CE. VIGÊNCIA: 8.1. O prazo de vigência contratual é de 12 (doze) meses, contado a partir da sua publicação. 8.1.1. A publicação resumida do instrumento de contrato dar-se-á na forma do parágrafo único, do art. 61, da Lei Federal nº 8.666/1993. 8.2. O prazo de execução do objeto contratual é de 12 (doze) meses, contado a partir do recebimento da Ordem de Fornecimento. 8.3. Os prazos de execução poderão ser prorrogado nos termos do § 1º do art. 57 da Lei Federal nº 8.666/1993. VALOR GLOBAL: R\$ 4.997,88 (quatro mil, novecentos e noventa e sete reais e oitenta e oito centavos) pagos em conformidade com o contrato original DOTAÇÃO ORÇAMENTÁRIA: MAPP: 1408 - Programa: 023; PA: 18828; Fonte: 07; Elementos de Despesa: 449052. 22100022.12.362.023.18828.01.449052.20700.1.40 22100022.12.362.023.18828.02.449052.20700.1.40 22100022.12.362.023.18828.03.449052.20700.1.40 22100022.12.362.023.18828.04.449052.20700.1.40 22100022.12.362.023.18828.05.449052.20700.1.40 22100022.12.362.023.18828.06.449052.20700.1.40 22100022.12.362.023.18828.07.449052.20700.1.40 22100022.12.362.023.18828.08.449052.20700.1.40 22100022.12.362.023.18828.09.449052.20700.1.40 22100022.12.362.023.18828.10.449052.20700.1.40 22100022.12.362.023.18828.11.449052.20700.1.40 22100022.12.362.023.18828.12.449052.20700.1.40 22100022.12.362.023.18828.13.449052.20700.1.40 22100022.12.362.023.18828.14.449052.20700.1.40 MAPP: 1428 - Programa: 020; PA: 18802; Fonte: 82; Elementos de Despesa: 449052. 22100022.12.362.020.18802.01.449052.28282.0.40 22100022.12.362.020.18802.02.449052.28282.0.40 22100022.12.362.020.18802.03.449052.28282.0.40 22100022.12.362.020.18802.04.449052.28282.0.40 22100022.12.362.020.18802.05.449052.28282.0.40 22100022.12.362.020.18802.06.449052.28282.0.40 22100022.12.362.020.18802.07.449052.28282.0.40 22100022.12.362.020.18802.08.449052.28282.0.40 22100022.12.362.020.18802.09.449052.28282.0.40 22100022.12.362.020.18802.10.449052.28282.0.40 22100022.12.362.020.18802.11.449052.28282.0.40 22100022.12.362.020.18802.12.449052.28282.0.40 22100022.12.362.020.18802.13.449052.28282.0.40 22100022.12.362.020.18802.14.449052.28282.0.40 MAPP: 1428 - Programa: 20; PA: 18804; Fonte: 82; Elementos de Despesa: 449052. 22100022.12.362.020.18804.01.449052.28282.0.40 22100022.12.362.020.18804.02.449052.28282.0.40 22100022.12.362.020.18804.03.449052.28282.0.40 22100022.12.362.020.18804.04.449052.28282.0.40 22100022.12.362.020.18804.05.449052.28282.0.40 22100022.12.362.020.18804.06.449052.28282.0.40 22100022.12.362.020.18804.07.449052.28282.0.40 22100022.12.362.020.18804.08.449052.28282.0.40 22100022.12.362.020.18804.09.449052.28282.0.40 22100022.12.362.020.18804.10.449052.28282.0.40 22100022.12.362.020.18804.11.449052.28282.0.40 22100

022.12.362.020.18804.12.449052.28282.0.40 22100022.12.362.020.18804.13.449052.28282.0.40 22100022.12.362.020.18804.14.449052.28282.0.40 . DATA DA ASSINATURA: 21 de fevereiro de 2018 SIGNATÁRIOS: ANTONIO IDILVAN DE LIMA ALENCAR CONTRATANTE , NELSON HERRERO NETO - CONTRATADA , e TESTEMUNHAS: 1. Aline Alice Silva Cordeiro, 2. Ilegível. Fortaleza 22 de fevereiro de 2018

Nayanne Araújo Rios da Luz  
COORDENADORA ASJUR

\*\*\* \*\*

### EXTRATO DE CONTRATO

**Nº DO DOCUMENTO PROC. Nº0630520/2018**

CONTRATANTE: O Estado do Ceará, através da Secretaria da Educação/ ESCOLA INDIGENA TAPEBA AMÉLIA DOMINGOS, inscrita no CNPJ/ MF 07954514/0137-07, CREDE I, CASCVEL/CE, neste ato representada por seu(sua) Diretor(a) Geral, Sr.(a) SALOMÉ DE ABREU DOMINGOS CONTRATADA: K M COMERCIO DE ALIMENTOS LTDA-ME, inscrita no CNPJ sob nº 08.32.187/000-86, representado neste ato pelo(a) Sr.(a) SALOMÉ DE ABREU DOMINGOS. OBJETO: O presente CONTRATO tem por objetivo a aquisição de GÊNEROS ALIMENTÍCIOS PARA O PROGRAMA DE ALIMENTAÇÃO ESCOLAR, cujas descrições e quantitativos encontram-se detalhados nos Anexos I e II, que integram este instrumento, independente de transcrição. Itens:01,02, 03,04,05,06, 07,08,09,10,11,12,13,14,15,16,17,18,19,20 e 21 . FUNDAMENTAÇÃO LEGAL: Consoante as disposições do art. 23, Inciso II, alínea "a" da Lei nº 8.666/1993, Lei Complementar nº 137/2014, Decreto nº 31.543/ 2014 e Lei Federal nº 11.947/2009, e suas alterações, com fundamento na Carta Convite nº 01/2018 FORO: CAUCAIA/CE. VIGÊNCIA: O prazo de vigência deste contrato será de 365 (trezentos e sessenta e cinco) dias, contado a partir da sua publicação no D.O.E. PRAZO DE EXECUÇÃO: O prazo de execução do objeto deste contrato é de 365 (trezentos e sessenta e cinco) dias, contado a partir do recebimento da Ordem de Fornecimento. VALOR GLOBAL: R\$ 10.028,31 (Dez Mil e Vinte e Oito Reais e Trinta e Um Centavos) pagos em Conformidade com o Contrato Original DOTAÇÃO ORÇAMENTÁRIA: 22100022.12.361.023.22584.03.33903000.27301.1.30.00-5622. DATA DA ASSINATURA: 15 de fevereiro de 2018 SIGNATÁRIOS: SALOMÉ DE ABREU DOMINGOS - CONTRATANTE, SALOMÉ DE ABREU DOMINGOS CONTRATADA E TESTEMUNHAS: 1. BRUNA DE ARAÚJO GOMES e 2. KÁTIA COELHO CASTRO DE MORAIS. Fortaleza, 22 de fevereiro de 2018.

Nayanne Araújo Rios da Luz  
COORDENADORA ASJUR

\*\*\* \*\*

### EXTRATO DE CONTRATO

**Nº DO DOCUMENTO PROC. Nº0704990/2018**

CONTRATANTE: O ESTADO DO CEARÁ, através da SECRETARIA DA EDUCAÇÃO DO ESTADO DO CEARÁ/ESCOLA DE ENSINO FUNDAMENTAL E MÉDIO ANASTÁCIO ALVES BRAGA, inscrita no CNPJ Nº 07.954.514/0034-93, CREDE 2, ITAPIPOCA/CE, neste ato representada por seu Diretor Geral, Sr. ONOFRE FAUSTO MELO FILHO CONTRATADA: R M B COMERCIO DE ALIMENTOS LTDA ME, inscrita no CNPJ sob nº 09.003.353/0001-10, representado neste ato pelo Sr. Benedito Virgínio Barroso. OBJETO: O presente CONTRATO tem por objetivo a aquisição de GÊNEROS ALIMENTÍCIOS PARA O PROGRAMA DE ALIMENTAÇÃO ESCOLAR, cujas descrições e quantitativos encontram-se detalhados no Anexo I, que integra este instrumento, independente de transcrição. Itens: 2, 3, 5, 8, 9, 15, 16, 17, 18, 19, 20 e 21. FUNDAMENTAÇÃO LEGAL: Consoante as disposições do art. 23, Inciso II, a linha "a" da Lei nº 8.666/1993, Lei Complementar nº 137/2014, Decreto Estadual nº 31.543/2014 e Lei Federal nº 11.947/2009, e suas alterações, com fundamento na Carta Convite nº 01/2018 FORO: ITAPIPOCA/CE. VIGÊNCIA: O prazo de vigência deste contrato será de 365 (trezentos e sessenta e cinco) dias, contado a partir da sua assinatura. PRAZO DE EXECUÇÃO: O prazo de execução do objeto deste contrato é de 240 (duzentos e quarenta) dias, contado a partir do recebimento da Ordem de Fornecimento. VALOR GLOBAL: R\$ 44.729,05 (Quarenta e Quatro Mil Setecentos e Vinte e Nove Reais e Cinco Centavos) pagos em Conformidade com o Contrato Original DOTAÇÃO ORÇAMENTÁRIA: 22100022.12.362.023.22583.06.33903000.27301.1.30.00-5991. DATA DA ASSINATURA: 16 de fevereiro de 2018 SIGNATÁRIOS: ONOFRE FAUSTO MELO FILHO - CONTRATANTE, Benedito Virgínio Barroso CONTRATADA E TESTEMUNHAS: 1. Francisco Fábio Eufrazio de Sousa e 2. Diógenes Teixeira Pontes. Fortaleza, 22 de fevereiro de 2018.

Nayanne Araújo Rios da Luz  
COORDENADORA ASJUR

\*\*\* \*\*

### EXTRATO DE CONTRATO

**Nº DO DOCUMENTO PROC. Nº0708074/2018**

CONTRATANTE: O Estado do Ceará, através da Secretaria da Educação/ EEFM LIONS CLUB, inscrita no CNPJ nº 07.954.514/0154-08- CREDE 13 - CRATEÚS/CE, neste ato representada Diretor(a) Geral, Sr(a) ADRIANE MACEDO DE SOUSA CONTRATADA: ANTONIO CARLOS SAMPAIO BONFIM ME, inscrita no CNPJ sob nº 69.713.493/0001-03, representado neste ato pelo(a) Sr.(a) ANTONIO CARLOS SAMPAIO BONFIM . OBJETO: O presente CONTRATO tem por objetivo a aquisição de GÊNEROS ALIMENTÍCIOS PARA O PROGRAMA DE ALIMENTAÇÃO ESCOLAR, cujas descrições e quantitativos encontram-se detalhados no Anexo I, que integram este instrumento, independente de transcrição. Itens:03,05,08,11 .





FUNDAMENTAÇÃO LEGAL: consoante as disposições do art. 23, Inciso II, alínea "a" da Lei nº 8.666/1993, Lei Complementar nº137/2014, Decreto nº 31.543/2014 e Lei Federal nº 11.947/2009, e suas alterações, com fundamento na Carta Convite nº 2018/0001 FORO: CRATEÚS/CE. VIGÊNCIA: O prazo de vigência deste contrato será de 365 (trezentos e sessenta e cinco) dias, contado a partir da sua assinatura. PRAZO DE EXECUÇÃO: O prazo de execução do objeto deste contrato é de 280 (duzentos e oitenta dias), contados a partir do recebimento de cada Ordem de Fornecimento. VALOR GLOBAL: R\$ 13.161,63 (treze mil cento e sessenta um reais e sessenta três centavos) pagos em CONFORMIDADE COM O CONTRATO ORIGINAL DOTAÇÃO ORÇAMENTÁRIA: 22100022.12.362.023.22583.12.33903000.27301.1.30.00 - 5997 do PROGRAMA DE ALIMENTAÇÃO ESCOLAR - PNAE. DATA DA ASSINATURA: 19 de Fevereiro de 2018 SIGNATÁRIOS: ADRIANE MACEDO DE SOUSA - CONTRATANTE, ANTONIO CARLOS SAMPAIO BONFIM - CONTRATADA e TESTEMUNHAS:01 - DEBORA MENEZES DA COSTA, 02 - MARIA CAROLA GOMES LIMA. Fortaleza, 22 de fevereiro de 2018

Nayanne Araújo Rios da Luz  
COORDENADORA ASJUR

\*\*\* \*\*

#### EXTRATO DE CONTRATO

##### Nº DO DOCUMENTO PROC. Nº0727338/2018

CONTRATANTE: O Estado do Ceará, através da Secretaria da Educação/EEFM PROFESSOR MÁRIO SCHENBERG, inscrita no CNPJ nº 07.954.514/0493-02- FORTALEZA/CE, neste ato representada Diretor(a) Geral, Sr(a) Felipe Teixeira Vieira CONTRATADA: P. Anderson Ferreira de Lima - ME, inscrita no CNPJ sob nº23.644.399/0001-49, representado neste ato pelo Sr. Pedro Anderson Ferreira de Lima . OBJETO: O presente CONTRATO tem por objetivo a  **aquisição de GÊNEROS ALIMENTÍCIOS PARA O PROGRAMA DE ALIMENTAÇÃO ESCOLAR**, cujas descrições e quantitativos encontram-se detalhados no Anexo I, que integra este instrumento, independente de transcrição. Itens: 1,2,3,4,5,6,7,8,9,10,11,12,13,14,15,17,20,21,23,24 e 25. FUNDAMENTAÇÃO LEGAL: consoante as disposições do art. 23, Inciso II, alínea "a" da Lei nº 8.666/1993, Lei Complementar nº 137/2014, Decreto Estadual nº 31.543/2014 e Lei Federal nº 11.947/2009, e suas alterações, com fundamento na Carta Convite nº 2018/0001 FORO: FORTALEZA/CE. VIGÊNCIA: O prazo de vigência deste contrato será de trezentos e sessenta e cinco (365) dias, contado a partir da sua publicação no DOE. PRAZO DE EXECUÇÃO: O prazo de execução do objeto deste contrato é de trezentos e sessenta e cinco (365) dias, contado a partir da sua publicação no DOE. VALOR GLOBAL: R\$ 12.321,52 (Doze mil, trezentos e vinte e um reais e cinquenta e dois centavos) pagos em CONFORMIDADE COM O CONTRATO ORIGINAL DOTAÇÃO ORÇAMENTÁRIA: 22100022.12.362.023.22583.03.33903000.27301.1.3.00 - 5988 do PROGRAMA DE ALIMENTAÇÃO ESCOLAR - PNAE. DATA DA ASSINATURA: 15 de fevereiro de 2018 SIGNATÁRIOS: Felipe Teixeira Vieira - CONTRATANTE, Pedro Anderson Ferreira de Lima - CONTRATADA e TESTEMUNHAS:01 - Joelia Maciel de Alcântara, 02 - Milena Mendes Costa. Fortaleza, 23 de fevereiro de 2018

Nayanne Araújo Rios da Luz  
COORDENADORA ASJUR

\*\*\* \*\*

#### EXTRATO DE CONTRATO

##### Nº DO DOCUMENTO PROC. Nº0728296/2018

CONTRATANTE: O Estado do Ceará, através da Secretaria da Educação/ EEM DANÍSIO DALTON DA ROCHA CORRÊA, inscrita no CNPJ nº 07.954.514/0058-60- CREDE 8 - BARREIRA/CE, neste ato representada Diretor(a) Geral, Sr(a) JOSÉ BERNARDO DE ARAÚJO TORRES CONTRATADA: I&J SERVIÇOS E PRODUTOS DO BRASIL LTDA - ME, inscrita no CNPJ sob nº19610298/0001-80, representado neste ato pelo(a) Sr.(a) GERARDO DE SOUSA MAIA. OBJETO: O presente CONTRATO tem por objetivo a  **aquisição de GÊNEROS ALIMENTÍCIOS PARA O PROGRAMA DE ALIMENTAÇÃO ESCOLAR**, cujas descrições e quantitativos encontram-se detalhados no Anexos I, que integra este instrumento, independente de transcrição. Itens:1,2,3,4,5,6,7,8,9,10,11,12,13,14,15,16,17 e 18. FUNDAMENTAÇÃO LEGAL: consoante as disposições do Art. 23, Inc. II, alínea "a" da Lei nº 8.666/1993, Lei Complementar nº 137/2014, Decreto nº 31.543/2014 e Lei Federal nº 11.947/2009, e suas alterações, com fundamento na Carta Convite nº 0012018 FORO: BARREIRA/CE. VIGÊNCIA: O prazo de vigência deste contrato será de 360 (trezentos e sessenta) dias, contados a partir da sua assinatura. PRAZO DE EXECUÇÃO: O prazo de execução do objeto deste contrato é de 240(duzentos e quarenta) dias, contado a partir do recebimento da Ordem de Fornecimento. VALOR GLOBAL: R\$ 55.203,10 (CINQUENTA E CINCO MIL, DUZENTOS E TRES REAIS E DEZ CENTAVOS) pagos em CONFORMIDADE COM O CONTRATO ORIGINAL DOTAÇÃO ORÇAMENTÁRIA: 22100022.12.362.023.22583.07.33903000.27301.1.30.00 - 5992 do PROGRAMA NACIONAL DE ALIMENTAÇÃO ESCOLAR - PNAE . DATA DA ASSINATURA: 16 DE FEVEREIRO DE 2018 SIGNATÁRIOS: JOSÉ BERNARDO DE ARAÚJO TORRES - CONTRATANTE, GERARDO DE SOUSA MAIA - CONTRATADA e TESTEMUNHAS:01 - FRANCISCO JOSÉ BARROSO FEITOSA, 02 - JHONNATA DE SOUSA BATISTA. Fortaleza, 22 de fevereiro de 2018 .

Nayanne Araújo Rios da Luz  
COORDENADORA/ASJUR

\*\*\* \*\*

#### EXTRATO DE CONTRATO

##### Nº DO DOCUMENTO PROC. Nº0738003/2018

CONTRATANTE: O GOVERNO DO ESTADO DO CEARÁ, através da SECRETARIA DA EDUCAÇÃO e a ESCOLA CEJA PAULO FREIRE, inscrita no CNPJ/MF07.954.514/0476-01, SEFOR 1, FORTALEZA/CE, neste ato representada por seu(sua) Diretor(a) Geral, Sr.(a) SERGINA ARAÚJO DE ALENCAR CONTRATADA: MARCOS SANTOS DA SILVA-ME, inscrita no CNPJ sob nº 27.218.103/0001-89, representado neste ato pelo(a) Sr.(a) MARCOS SANTOS DA SILVA. OBJETO: O presente CONTRATO tem por objetivo a  **prestação de SERVIÇOS DE CONSULTORIA TÉCNICA EM CONTABILIDADE** em favor da ESCOLA CEJA PAULO FREIRE pertencente à jurisdição da SEFOR 1. FUNDAMENTAÇÃO LEGAL: Consoante as disposições da art. 24, Inciso II da Lei nº 8.666/93, de 21 de junho de 1993, e suas alterações, com fundame nto na Cotação Eletrônica nº 002/2018 e Termo de Participação 002/2 018 , respaldados pelo Decreto Estadual nº 28.397 de 21 de setembro de 2006 FORO: FORTALEZA/CE. VIGÊNCIA: O presente Instrumento produzirá seus jurídicos e legais efeitos tendo sua vigência de 365 (Trezentos e sessenta e cinco) dias após a publicação no D.O.E. PRAZO DE ENTREGA:O prazo os serviços de consultoria técnica em contabilidade, objeto do presente Contrato, será efetuado no período não superior a 365 (Trezentos e sessenta e cinco ) dias, após a publicação no D.O.E. VALOR GLOBAL: R\$ 283,00 (Duzentos e Oitenta e Três Reais) pagos em Conformidade com o Contrato Original DOTAÇÃO ORÇAMENTÁRIA: 22100022123660232266203339039001000003000-6400. DATA DA ASSINATURA: 20 de fevereiro de 2018 SIGNATÁRIOS: SERGINA ARAÚJO DE ALENCAR - CONTRATANTE, MARCOS SANTOS DA SILVA CONTRATADA E TESTEMUNHAS: 1. SÉRVULO PAZ DE OLIVEIRA e 2. FRANCISCO CLEBER MANGUEIRA LEMOS. Fortaleza, 23 de fevereiro de 2018.

Nayanne Araújo Rios da Luz  
COORDENADORA ASJUR

\*\*\* \*\*

#### EXTRATO DE CONTRATO

##### Nº DO DOCUMENTO PROC. Nº0738208/2018

CONTRATANTE: O Estado do Ceará, através da Secretaria da Educação/ CEJA PAULO FREIRE, inscrita no CNPJ nº 07.954.514/0476-01-FORTALEZA/CE, neste ato representada Diretor(a) Geral, Sr(a) SERGINA ARAÚJO DE ALENCAR CONTRATADA: FRANÇA PINTO & CIA LTDA, inscrita no CNPJ sob nº 15.589.293/0001-61, representado neste ato pelo(a) Sr.(a) PAULO AFONSO FRANÇA PINTO. OBJETO: O presente CONTRATO tem por objetivo a  **aquisição de GÁS DE COZINHA PARA O PROGRAMA DE MERENDA ESCOLAR** em favor da ESCOLA CEJA PAULO FREIRE pertencente à jurisdição da SEFOR I 1ª REGIÃO. FUNDAMENTAÇÃO LEGAL: consoante as disposições da art. 24, Inciso II da Lei nº 8.666/93, de 21 de junho de 1993, e suas alterações, com fundamento na Cotação Eletrônica nº 003/2017 e Termo de Participação 003/2017, respaldados pelo Decreto Estadual nº 28.397 de 21 de setembro de 2006 FORO: FORTALEZA/CE. VIGÊNCIA: O presente Instrumento produzirá seus jurídicos e legais efeitos tendo sua vigência de 365 (TREZENTOS E SESSENTA E CINCO) dias após a publicação no D.O.E.PRAZO DE ENTREGA: O prazo para o fornecimento do gás de cozinha, objeto do presente Contrato, será efetuado no período não superior a 365 (Trezentos e sessenta e cinco) dias, após a publicação no D.O.E. VALOR GLOBAL: R\$ 2.076,80 (Dois mil, setenta e seis reais e oitenta centavos) pagos em conformidade com o contrato original DOTAÇÃO ORÇAMENTÁRIA: 22100022.12.366.023.2.2662.03.33903000.10000.0.30.00 - 6398. DATA DA ASSINATURA: 16 de Fevereiro de 2018 SIGNATÁRIOS: SERGINA ARAÚJO DE ALENCAR - CONTRATANTE, PAULO AFONSO FRANÇA PINTO - CONTRATADA e TESTEMUNHAS:01 - FRANCISCO CLÉBER MANGUEIRA LEMOS, 02 - ILEGÍVEL. Fortaleza, 22 de fevereiro de 2018

Nayanne Araújo Rios da Luz  
COORDENADORA ASJUR

\*\*\* \*\*

#### EXTRATO DE CONTRATO

##### Nº DO DOCUMENTO PROC. Nº0738704/2018

CONTRATANTE: O GOVERNO DO ESTADO DO CEARÁ, através da SECRETARIA DA EDUCAÇÃO e a ESCOLA EEFM FURTUNATO SEVERIANO DA COSTA, , inscrita no CNPJ/MF 07.954.514/0044-65, CREDE 2, TRAIRI/CE, neste ato representada por seu(sua) Diretor(a) Geral, Sr.(a) Geovana Braga Furtado CONTRATADA: PETROGAS LOGÍSTICA COMERCIAL GLP EIRELI - ME, inscrita no CNPJ sob nº 11.310.685/0001-99, representado neste ato pelo(a) Sr.(a) Marcelo José Vaz Tolentino. OBJETO: O presente CONTRATO tem por objetivo a  **aquisição de GÁS DE COZINHA PARA O PROGRAMA DE MERENDA ESCOLAR** em favor da ESCOLA EEFM FURTUNATO SEVERIANO DA COSTA pertencente à jurisdição da CREDE 2 ou SEFOR. FUNDAMENTAÇÃO LEGAL: Consoante as disposições da art. 24, Inciso II da Lei nº 8.666/93, de 21 de junho de 1993, e suas alterações, com fundamento na Cotação Eletrônica nº 2018/00484 e Termo de Participação 2018/002, respaldados pelo Decreto Estadual nº 28.397 de 21 de setembro de 2006 FORO: TRAIRI/CE. VIGÊNCIA: O presente Instrumento produzirá seus jurídicos e legais efeitos tendo sua vigência de 365 (trezentos e sessenta e cinco) dias após a sua assinatura. PRAZO DE ENTREGA: O prazo para o fornecimento do gás de cozinha, objeto do presente Contrato, será efetuado no período não superior a 240 (duzentos e quarenta) dias, contados a partir da ordem de fornecimento. VALOR GLOBAL: R\$ 1.260,00 (Hum Mil Duzentos e Sessenta Reais) pagos em Conformidade com o Contrato Original DOTAÇÃO ORÇAMENTÁRIA: 22100022.12.362.023.22631.03.33903000.10000.0.30.00 - 6009. DATA DA



ASSINATURA: 08 de fevereiro de 2018 SIGNATÁRIOS: Geovana Braga Furtado - CONTRATANTE, Marcelo José Vaz Tolentino CONTRATADA E TESTEMUNHAS: 1. FRANCISCO FERNANDO CARDOSO e 2. EDIVANDO MORAIS PAIXÃO. Fortaleza, 21 de fevereiro de 2018.

Nayanne Araújo Rios da Luz  
COORDENADORA ASJUR

\*\*\* \*\*

#### EXTRATO DE CONTRATO

##### Nº DO DOCUMENTO PROC. Nº0765930/2018

CONTRATANTE: O Estado do Ceará, através da Secretaria da Educação/E.E.F.M. FARIAS BRITO, inscrita no CNPJ nº 07.954.514/0347-04- CREDE 5 - SÃO BENEDITO/CE, neste ato representada Diretor(a) Geral, Sr(a) Ednalva Menezes Furtado CONTRATADA: JF MENDES COMERCIO E SERVIÇOS - ME, inscrita no CNPJ sob nº28.542.964/0001-80, representado neste ato pelo(a) Sr.(a) João Francisco Mendes. OBJETO: O presente CONTRATO tem por objetivo a  **aquisição de GÊNEROS ALIMENTÍCIOS PARA O PROGRAMA DE ALIMENTAÇÃO ESCOLAR**, cujas descrições e quantitativos encontram-se detalhados nos Anexos I e II, que integram este instrumento, independente de transcrição. Itens: 01,02,03,04,05,06,07,08,09,10,11,12,13,14,15,16,17,18,19,20,21,22,23,24,25,26 e 27. FUNDAMENTAÇÃO LEGAL: consoante as disposições do art. 23, Inciso II, alínea "a" da Lei nº 8.666/1993, Lei Complementar nº 137/2014, Decreto nº 31.543/2014 e Lei Federal nº 11.947/2009, e suas alterações, com fundamento na Carta Convite nº 20180002 FORO: SÃO BENEDITO/CE. VIGÊNCIA: O prazo de vigência deste contrato será de 320 (trezentos e vinte) dias, contado a partir da sua publicação no D.O.E. PRAZO DE EXECUÇÃO: O prazo de execução do objeto deste contrato é de 200 (duzentos) dias, contado a partir do recebimento da Ordem de Fornecimento. VALOR GLOBAL: R\$ 38.330,58 (trinta e oito mil trezentos e trinta reais e cinquenta e oito centavos) pagos em CONFORMIDADE COM O CONTRATO ORIGINAL DOTAÇÃO ORÇAMENTÁRIA: 22100022.12.362.023.22583.08.33903000.27301.1.30.00-5993 do PROGRAMA DE ALIMENTAÇÃO ESCOLAR – PNAE. DATA DA ASSINATURA: 19 de fevereiro de 2018 SIGNATÁRIOS: EDNALVA MENEZES FURTADO - CONTRATANTE, JOÃO FRANCISCO MENDES - CONTRATADA E TESTEMUNHAS:01 - ILEGÍVEL, 02 - CESARIO H. DA SILVA COSTA. Fortaleza, 21 de fevereiro de 2018.

Nayanne Araújo Rios da Luz  
COORDENADORA ASJUR

\*\*\* \*\*

#### EXTRATO DE CONTRATO

##### Nº DO DOCUMENTO PROC. Nº0774700/2018

CONTRATANTE: O Estado do Ceará, através da Secretaria da Educação/EEFM DONA HILZA DIOGO DE OLIVEIRA, inscrita no CNPJ nº 07.954.514/0421-20- FORTALEZA/CE, neste ato representada Diretor(a) Geral, Sr(a) Antônio Wellington de Souza Costa CONTRATADA: PRO CONTABIL ASSESSORIA CONTABIL LTDA, inscrita no CNPJ sob nº 19.181.071/0001-66, representado neste ato pelo(a) Sr.(a) Marcos Roberto Lima Araújo. OBJETO: O presente CONTRATO tem por objetivo a  **prestação de SERVIÇOS DE CONSULTORIA TÉCNICA EM CONTABILIDADE** em favor da ESCOLA EEFM DONA HILZA DIOGO DE OLIVEIRA pertencente à jurisdição da SEFOR 1. FUNDAMENTAÇÃO LEGAL: consoante as disposições da art. 24, Inciso II da Lei nº 8.666/93, de 21 de junho de 1993, e suas alterações, com fundamento na Cotação Eletrônica nº 001/2018 e Termo de Participação 2018/00802, respaldados pelo Decreto Estadual nº 28.397 de 21 de setembro de 2006 FORO: FORTALEZA/CE. VIGÊNCIA: O presente Instrumento produzirá seus jurídicos e legais efeitos tendo sua vigência de 365 (TREZENTOS E CINCO) dias após a publicação no D.O.E.PRAZO DE EXECUÇÃO: O prazo dos serviços de consultoria técnica em contabilidade, objeto do presente Contrato, será efetuado no período não superior a 360 (TREZENTOS E SEXTENTA DIAS) dias, após a publicação no D.O.E. VALOR GLOBAL: R\$ 290,00 (DUZENTOS E NOVENTA REAIS) pagos em CONFORMIDADE COM O CONTRATO ORIGINAL DOTAÇÃO ORÇAMENTÁRIA: 22100022.12.362.023.2263 1.03.33903900.10000.0.30.00 - 6011. DATA DA ASSINATURA: 15 de fevereiro de 2018 SIGNATÁRIOS: Antônio Wellington de Souza Costa - CONTRATANTE, Marcos Roberto Lima Araújo - CONTRATADA E TESTEMUNHAS:01 - Zelize Vieira de Souza, 02 - Karysse Gomes da Silva. Fortaleza, 22 de fevereiro de 2018

Nayanne Araújo Rios da Luz  
COORDENADORA ASJUR

\*\*\* \*\*

#### EXTRATO DE CONTRATO

##### Nº DO DOCUMENTO PROC. Nº0787063/2018

CONTRATANTE: O GOVERNO DO ESTADO DO CEARÁ, através da SECRETARIA DA EDUCAÇÃO e o COLÉGIO ESTADUAL PRESIDENTE HUMBERTO DE ALENCAR CASTELO BRANCO, inscrita no CNPJ/MF 07.954.514/0479-46, SEFOR 3, FORTALEZA/CE, neste ato representada por seu(sua) Diretor(a) Geral, Sr.(a) Carla Maria Cavalcante Sampaio CONTRATADA: PETROGÁS LOGÍSTICA COMERCIAL GLP EIRELI-ME, inscrita no CNPJ sob nº 11.310.685/0001-99, representado neste ato pelo(a) Sr.(a) Marcelo José Vaz Tolentino. OBJETO: O presente CONTRATO tem por objetivo a  **aquisição de GÁS DE COZINHA PARA O PROGRAMA DE MERENDA ESCOLAR** em favor do COLÉGIO ESTADUAL PRESIDENTE HUMBERTO DE ALENCAR CASTELO BRANCO pertencente à jurisdição da SEFOR 3. FUNDAMENTAÇÃO LEGAL: Consoante as disposições da art. 24, Inciso II da Lei nº 8.666/93, de 21 de junho de 1993, e suas alterações, com fundamento na Cotação Eletrônica nº 0001/2018 e Termo

de Participação 2018/0001, respaldados pelo Decreto Estadual nº 28.397 de 21 de setembro de 2006 FORO: FORTALEZA/CE. VIGÊNCIA: O presente Instrumento produzirá seus jurídicos e legais efeitos tendo sua vigência de 365 (trezentos e sessenta e cinco) dias após a publicação no D.O.E. PRAZO DE ENTREGA: O prazo para o fornecimento do gás de cozinha, objeto do presente Contrato, será efetuado no período não superior a 240 (duzentos e quarenta) dias, após a publicação no D.O.E. VALOR GLOBAL: R\$ 4.994,00 (Quatro Mil Novecentos e Noventa e Quatro Reais) pagos em Conformidade com o Contrato Original DOTAÇÃO ORÇAMENTÁRIA: 22100022.12.362 .023.22631.03.33903000.10000.0.30.00 –6009. DATA DA ASSINATURA: 20 de fevereiro de 2018 SIGNATÁRIOS: Carla Maria Cavalcante Sampaio - CONTRATANTE, Marcelo José Vaz Tolentino CONTRATADA E TESTEMUNHAS: 1. Adriele Martins Pontes e 2. Walynsse Maria Rodrigues Gonçalves. Fortaleza, 22 de fevereiro de 2018.

Nayanne Araújo Rios da Luz  
COORDENADORA ASJUR

\*\*\* \*\*

#### EXTRATO DE CONTRATO

##### Nº DO DOCUMENTO PROC. Nº0849468/2018

CONTRATANTE: O Estado do Ceará, através da Secretaria da Educação/E.E.F.M DEPUTADO ANTÔNIO LEITE TAVARES, inscrita no CNPJ nº 07.954.514/0558-84- CREDE 20 - BARRO/CE, neste ato representada Diretor(a) Geral, Sr(a) Francisco Sanderley Justino Coelho CONTRATADA: CHRISTIANY VIEIRA DA SILVA - ME, inscrita no CNPJ sob 14.772.378/0001-18, representado neste ato pelo(a) Sr.(a) Christiany Vieira da Silva. OBJETO: O presente CONTRATO tem por objetivo a  **aquisição de GÁS DE COZINHA PARA O PROGRAMA DE MERENDA ESCOLAR** em favor da ESCOLA E.E.F.M DEPUTADO ANTONIO LEITE TAVARES pertencente à jurisdição da CREDE 20 ou SEFOR. FUNDAMENTAÇÃO LEGAL: consoante as disposições da art. 24, Inciso II da Lei nº 8.666/93, de 21 de junho de 1993, e suas alterações, com fundamento na Cotação Eletrônica nº 02/2018 e Termo de Participação 2018/0002, respaldados pelo Decreto Estadual nº 28.397 de 21 de setembro de 2006 FORO: BARRO/CE. VIGÊNCIA: O presente Instrumento produzirá seus jurídicos e legais efeitos tendo sua vigência de 365 (trezentos e sessenta e cinco) dias após a sua assinatura. PRAZO DE ENTREGA: O prazo para o fornecimento do gás de cozinha, objeto do presente Contrato, será efetuado no período não superior a 240 (duzentos e quarenta) dias, após a sua assinatura. VALOR GLOBAL: R\$ 1.300,00 (um mil e trezentos reais) pagos em CONFORMIDADE COM O CONTRATO ORIGINAL DOTAÇÃO ORÇAMENTÁRIA: 22100022.12.36 2.023.22631.01.33903000.10000.0.30.00 - 6001. DATA DA ASSINATURA: 09 de fevereiro de 2018 SIGNATÁRIOS: Francisco Sanderley Justino Coelho - CONTRATANTE, Christiany Vieira da Silva - CONTRATADA E TESTEMUNHAS:01 - Ana Lucia da Silva Vitorino, 02 - Francisco Eder da Silva. Fortaleza, 22 de fevereiro de 2018

Nayanne Araújo Rios da Luz  
COORDENADORA ASJUR

\*\*\* \*\*

#### EXTRATO DE CONTRATO

##### Nº DO DOCUMENTO PROC. Nº0984810/2018

CONTRATANTE: O Estado do Ceará, através da Secretaria da Educação/COORDENADORIA REGIONAL DE DESENVOLVIMENTO DA EDUCAÇÃO, inscrita no CNPJ nº 07.954.514/0031-40- CREDE 2 - ITAPIPOCA/CE, neste ato representada por seu Coordenador, Sr. Francisco Lucas Alvino da Silva CONTRATADA: ZR Comércio. Servico e Construção LTDA inscrita no CNPJ sob nº07.640.625/0001-67, representado neste ato pelo(a) Sr.(a) ZILFRANIO ALVES DE SOUSA. OBJETO: O presente CONTRATO tem por objetivo a  **aquisição de SERVIÇOS DE MANUTENÇÃO E CONSERVAÇÃO DE MAQUINAS E EQUIPAMENTOS** em favor da CREDE 2 pertencente à jurisdição da SEDUC. FUNDAMENTAÇÃO LEGAL: consoante as disposições da art. 24, Inciso II da Lei nº 8.666/93, de 21 de junho de 1993, e suas alterações, com fundamento na Cotação Eletrônica nº 2018/01047 e Termo de Participação 01/2018 respaldados pelo Decreto Estadual nº 28.397 de 21 de setembro de 2006 FORO: ITAPIPOCA/CE. VIGÊNCIA: O presente Instrumento produzirá seus jurídicos e legais efeitos tendo sua vigência de 365 dias (TREZENTOS E SEXTENTA E CINCO DIAS) dias a partir de sua assinatura. PRAZO DE EXECUÇÃO: O prazo para o fornecimento do SERVIÇO, objeto do presente Contrato, será efetuado no período não superior a 240 DIAS(Duzentos e quarenta DIAS) dias, após a publicação no D.O.E. VALOR GLOBAL: R\$ 3.000,00 (Três mil reais) pagos em CONFORMIDADE COM O CONTRATO ORIGINAL DOTAÇÃO ORÇAMENTÁRIA: 22100022.12.122.500.22051.15 .33903900.10000.0.20.00 - 5559. DATA DA ASSINATURA: 21 de Fevereiro de 2018 SIGNATÁRIOS: FRANCISCO LUCAS ALVINO DA SILVA - CONTRATANTE, ZILFRANIO ALVES DE SOUSA - CONTRATADA E TESTEMUNHAS:01 - MARIA DO SOCORRO BRAGA SILVA, 02 - FRANCISE CUNHA FROTA. Fortaleza, 23 de fevereiro de 2018

Nayanne Araújo Rios da Luz  
COORDENADORA ASJUR

\*\*\* \*\*

#### EXTRATO DE CONTRATO

##### Nº DO DOCUMENTO PROC. Nº1049171/2018

CONTRATANTE: O Estado do Ceará, através da Secretaria da Educação/EEM MOISÉS BENTO DA SILVA, inscrita no CNPJ nº 07.954.514/0565-03- CREDE 20 - JATI/CE, neste ato representada Diretor(a) Geral, Sr(a) MARIA DAS GRAÇAS DOS SANTOS CONTRATADA: COPERGA – COMERCIAL DE GAS PEREIRA DE MORAIS LTDA, inscrita no CNPJ





sob Nº: 63.560.007/0001-88, representado neste ato pelo Sr. JOSÉ ROBERTO PEREIRA DE MORAIS. OBJETO: O presente CONTRATO tem por objetivo a  **aquisição de GÁS DE COZINHA PARA O PROGRAMA DE MERENDA ESCOLAR** em favor da EEM MOISÉS BENTO DA SILVA pertencente à jurisdição da CREDE 20. FUNDAMENTAÇÃO LEGAL: consoante as disposições da art. 24, Inciso II da Lei nº 8.666/93, de 21 de junho de 1993, e suas alterações, com fundamento na Cotação Eletrônica nº 01/2018 e Termo de Participação 20180001, respaldados pelo Decreto Estadual nº 28.397 de 21 de setembro de 2006 FORO: JATI/CE. VIGÊNCIA: O presente Instrumento produzirá seus jurídicos e legais efeitos tendo sua vigência de 365 (trezentos e sessenta e cinco) dias, após a a sua assinatura. PRAZO DE ENTREGA: O prazo para o fornecimento do gás de cozinha, objeto do presente Contrato, será efetuado no período não superior a 365 (trezentos e sessenta e cinco) dias, após a sua assinatura. VALOR GLOBAL: R\$ 2.306,50 (Dois mil, trezentos e seis reais e cinquenta centavos) pagos em CONFORMIDADE COM O CONTRATO ORIGINAL DOTAÇÃO ORÇAMENTÁRIA: 2210 0022.12.362.023.22631.01.33903000.10000.0.30.00 - 6001. DATA DA ASSINATURA: 16 de fevereiro de 2018 SIGNATÁRIOS: MARIA DAS GRAÇAS DOS SANTOS - CONTRATANTE, JOSÉ ROBERTO PEREIRA DE MORAIS - CONTRATADA e TESTEMUNHAS:01 - CLEITON PAULO DA SILVA, 02 - JOSÉ BONIFÁCIO DANTAS DE ARAÚJO. Fortaleza, 22 de fevereiro de 2018

Nayanne Araújo Rios da Luz  
COORDENADORA ASJUR

\*\*\* \*\*

#### EXTRATO DE CONTRATO

##### Nº DO DOCUMENTO PROC. Nº1248980/2018

CONTRATANTE: O Estado do Ceará, através da Secretaria da Educação/EEFM LIONS CLUB, inscrita no CNPJ nº 07.954.514/0154-08- CREDE 13 - CRATEÚS/CE, neste ato representada Diretor(a) Geral, Sr(a) ADRIANE MACEDO DE SOUSA CONTRATADA: MERCANTIL KAYO LTDA EPP, inscrita no CNPJ sob nº 05.604.570/0001-04, representado neste ato pelo(a) Sr.(a) ENIOELDO FERNANDES FARIAS. OBJETO: O presente CONTRATO tem por objetivo a  **aquisição de GÊNEROS ALIMENTÍCIOS PARA O PROGRAMA DE ALIMENTAÇÃO ESCOLAR**, cujas descrições e quantitativos encontram-se detalhados no Anexo I, que integram este instrumento, independente de transcrição. Itens: 02,04,06,07,09,13,14,17,18,2,0,21,22,24,25,26,27. FUNDAMENTAÇÃO LEGAL: consoante as disposições do art. 23, Inciso II, alínea "a" da Lei nº 8.666/1993, Lei Complementar nº137/2014, Decreto nº 31.543/2014 e Lei Federal nº 11.947/2009, e suas alterações, com fundamento na Carta Convite nº 2018/0001 FORO: CRATEÚS/CE. VIGÊNCIA: O prazo de vigência deste contrato será de 365 (trezentos e sessenta e cinco) dias, contado a partir da sua assinatura. PRAZO DE EXECUÇÃO: O prazo de execução do objeto deste contrato é de 280 (duzentos e oitenta dias), contados a partir do recebimento de cada Ordem de Fornecimento. VALOR GLOBAL: R\$ 17.108,02 (dezesete mil cento e oito reais e dois centavos) pagos em CONFORMIDADE COM O CONTRATO ORIGINAL DOTAÇÃO ORÇAMENTÁRIA: 22100022.12.362.023.22583.12.33903000.27301.1.30.00 - 5997 do PROGRAMA DE ALIMENTAÇÃO ESCOLAR - PNAE. DATA DA ASSINATURA: 19 de Fevereiro de 2018 SIGNATÁRIOS: ADRIANE MACEDO DE SOUSA - CONTRATANTE, ENIOELDO FERNANDES FARIAS - CONTRATADA e TESTEMUNHAS:01 - DEBORA MENEZES DA COSTA, 02 - MARIA CAROLA GOMES LIMA. Fortaleza, 22 de fevereiro de 2018

Nayanne Araújo Rios da Luz  
COORDENADORA ASJUR

\*\*\* \*\*

#### EXTRATO DE CONTRATO

##### Nº DO DOCUMENTO PROC. Nº1249146/2018

CONTRATANTE: O Estado do Ceará, através da Secretaria da Educação/EEFM LIONS CLUB, inscrita no CNPJ nº 07.954.514/0154-08- CREDE 13 - CRATEÚS/CE, neste ato representada Diretor(a) Geral, Sr(a) ADRIANE MACEDO DE SOUSA CONTRATADA: ANTONIO ARIONALDO FERNANDES RODRIGUES ME inscrita no CNPJ sob nº 10.421.828/0001-77, representado neste ato pelo(a) Sr.(a) ANTONIO ARIONALDO FERNANDES RODRIGUES. OBJETO: O presente CONTRATO tem por objetivo a  **aquisição de GÊNEROS ALIMENTÍCIOS PARA O PROGRAMA DE ALIMENTAÇÃO ESCOLAR**, cujas descrições e quantitativos encontram-se detalhados no Anexo I, que integram este instrumento, independente de transcrição. Itens:01,10,12,15,16,19,23. FUNDAMENTAÇÃO LEGAL: consoante as disposições do art. 23, Inciso II, alínea "a" da Lei nº 8.666/1993, Lei Complementar nº 137/2014, Decreto nº 31.543/2014 e Lei Federal nº 11.947/2009, e suas alterações, com fundamento na Carta Convite nº 2018/0001 FORO: CRATEÚS/CE. VIGÊNCIA: O prazo de vigência deste contrato será de 365 (trezentos e sessenta e cinco) dias, contado a partir da sua assinatura. PRAZO DE EXECUÇÃO: O prazo de execução do objeto deste contrato é de 280 (duzentos e oitenta dias), contados a partir do recebimento de cada Ordem de Fornecimento. VALOR GLOBAL: R\$ 12.622,62 (doze mil seiscentos e vinte dois reais e sessenta dois centavos) pagos em CONFORMIDADE COM O CONTRATO ORIGINAL DOTAÇÃO ORÇAMENTÁRIA: 22100022.12.362.023.22583.12.33903000.27301.1.30.00 - 5997 do PROGRAMA DE ALIMENTAÇÃO ESCOLAR - PNAE. DATA DA ASSINATURA: 19 de Fevereiro de 2018 SIGNATÁRIOS: ADRIANE

MACEDO DE SOUSA - CONTRATANTE, ANTONIO ARIONALDO FERNANDES RODRIGUES - CONTRATADA e TESTEMUNHAS:01 - DEBORA MENEZES DA COSTA, 02 - MARIA CAROLA GOMES LIMA. Fortaleza, 22 de fevereiro de 2018

Nayanne Araújo Rios da Luz  
COORDENADORA ASJUR

\*\*\* \*\*

#### EXTRATO DE CONTRATO

##### Nº DO DOCUMENTO PROC. Nº1250616/2018

CONTRATANTE: O Estado do Ceará, através da Secretaria da Educação/ESCOLA DE ENSINO FUNDAMENTAL E MÉDIO CORONEL LUIZ FELIPE, CREDE 4, Granja/CE, inscrito no CNPJ 07.954.514/0306-28, neste ato representado pela a Sr.(a) Elinei Vasconcelos de Almada CONTRATADA: J. A PERO VAZ INDÚSTRIA DE ESPECIARIAS LTDA-ME, inscrita no CNPJ sob nº 11.737.334/0001-69, representado neste ato pelo Sr. Francisco Silva Fernandes Uchoa. OBJETO: O presente CONTRATO tem por objetivo a  **aquisição de GÊNEROS ALIMENTÍCIOS PARA O PROGRAMA DE ALIMENTAÇÃO ESCOLAR**, cujas descrições e quantitativos encontram-se detalhados nos Anexos I, que integra este instrumento, independente de transcrição. Itens: 6 e 8. FUNDAMENTAÇÃO LEGAL: Consoante as disposições do art.23, inciso II, alínea "a, Lei nº 8.666/93, Lei Complementar nº 137/2014, Decreto nº 31.543/2014 e Lei Federal nº 11.947/2009, e suas alterações, com fundamento na Carta Convite nº 001/2018 FORO: GRANJA/CE. VIGÊNCIA: O prazo de vigência deste contrato será de 360 (Trezentos e sessenta) dias, contado a partir da sua assinatura. PRAZO DE EXECUÇÃO:O prazo de execução do objeto deste contrato é de 5(cinco) dias, contado a partir do recebimento da Ordem de Fornecimento. VALOR GLOBAL: R\$ 11.847,60 (Onze Mil Oitocentos e Quarenta e Sete Reais e Sessenta Centavos) pagos em Conformidade com o Contrato Original DOTAÇÃO ORÇAMENTÁRIA: 22100022.12.362.023.22583.05.339030 00.27301.1.30.00 - 5990. DATA DA ASSINATURA: 20 de fevereiro de 2018 SIGNATÁRIOS: Elinei Vasconcelos de Almada - CONTRATANTE, Francisco Silva Fernandes Uchoa CONTRATADA E TESTEMUNHAS: 1. Antônia Maria Guilherme dos Santos e 2. Maria Onélia de Oliveira Coutinho. Fortaleza, 22 de fevereiro de 2018.

Nayanne Araújo Rios da Luz  
COORDENADORA ASJUR

\*\*\* \*\*

#### EXTRATO DE CONTRATO

##### Nº DO DOCUMENTO PROC. Nº1251132/2018

CONTRATANTE: O Estado do Ceará, através da Secretaria da Educação/ESCOLA DE ENSINO FUNDAMENTAL E MÉDIO CORONEL LUIZ FELIPE, inscrito no CNPJ 07.954.514/0306-28, CREDE 4, GRANJA/CE, neste ato representado pela a Sr.(a) Elinei Vasconcelos de Almada CONTRATADA: EDSON GUILHERME DE OLIVEIRA -ME, inscrita no CNPJ sob nº 07.791.346/0001-02, representada neste ato pelo Sr. Edson Guilherme de Oliveira. OBJETO: O presente CONTRATO tem por objetivo a  **aquisição de GÊNEROS ALIMENTÍCIOS PARA O PROGRAMA DE ALIMENTAÇÃO ESCOLAR**, cujas descrições e quantitativos encontram-se detalhados nos Anexos I, que integra este instrumento, independente de transcrição. Itens:4, 5 e 14. FUNDAMENTAÇÃO LEGAL: Consoante as disposições do art.23, inciso II, alínea "a, Lei nº 8.666/93, Lei Complementar nº 137/2014, Decreto nº 31.543/2014 e Lei Federal nº 11.947/2009, e suas alterações, com fundamento na Carta Convite nº 001/2018 FORO: GRANJA/CE. VIGÊNCIA: O prazo de vigência deste contrato será de 360 (Trezentos e sessenta) dias, contado a partir da sua assinatura. PRAZO DE EXECUÇÃO:O prazo de execução do objeto deste contrato é de 5(cinco) dias, contado a partir do recebimento da Ordem de Fornecimento. VALOR GLOBAL: R\$ 11.364,66 (Onze Mil Trezentos e Sessenta e Quatro Reais e Sessenta e Seis Centavos) pagos em Conformidade com o Contrato Original DOTAÇÃO ORÇAMENTÁRIA: 22100022.12.362.023.22583.05.33903000.27301.1.30.00 - 5990. DATA DA ASSINATURA: 20 de fevereiro de 2018 SIGNATÁRIOS: Elinei Vasconcelos de Almada - CONTRATANTE, Edson Guilherme de Oliveira CONTRATADA E TESTEMUNHAS: 1. Antônia Maria Guilherme dos Santos e 2. Maria Onélia de Oliveira Coutinho. Fortaleza, 21 de fevereiro de 2018.

Nayanne Araújo Rios da Luz  
COORDENADORA ASJUR

\*\*\* \*\*

#### EXTRATO DE CONTRATO

##### Nº DO DOCUMENTO PROC. Nº1353970/2018

CONTRATANTE: O ESTADO DO CEARÁ, através da SECRETARIA DA EDUCAÇÃO DO ESTADO DO CEARÁ/ESCOLA DE ENSINO FUNDAMENTAL E MÉDIO ANASTÁCIO ALVES BRAGA, inscrita no CNPJ Nº 07.954.514/0034-93, CREDE 2, ITAPIPOCA/CE, neste ato representada por seu Diretor Geral, Sr. ONOFRE FAUSTO MELO FILHO CONTRATADA: A PERO VAZ INDÚSTRIA DE ESPECIARIAS LTDA ME, inscrita no CNPJ sob nº 11.737.334/0001-69, representado neste ato pelo Sr. Francisco Silva Fernandes Uchoa. OBJETO: O presente CONTRATO tem por objetivo a  **aquisição de GÊNEROS ALIMENTÍCIOS PARA O PROGRAMA DE ALIMENTAÇÃO ESCOLAR**, cujas descrições e quantitativos encontram-se detalhados no Anexo I, que integra este instrumento, independente de transcrição. Itens: 1, 4, 6, 7, 10, 11, 12, 13 e 14. FUNDAMENTAÇÃO LEGAL: Consoante as disposições do art. 23, Inciso II, alínea "a" da Lei nº 8.666/1993, Lei Complementar nº 137/2014, Decreto Estadual nº 31.543/2014 e Lei Federal nº 11.947/2009, e suas alterações, com fundamento na Carta Convite nº 01/2018 FORO: ITAPIPOCA/CE.





VIGÊNCIA: O prazo de vigência deste contrato será de 365 (trezentos e sessenta e cinco) dias, contado a partir da sua assinatura. PRAZO DE EXECUÇÃO: O prazo de execução do objeto deste contrato é de 240 (duzentos e quarenta) dias, contado a partir do recebimento da Ordem de Fornecimento. VALOR GLOBAL: R\$ 17.349,60 (Dezesseite Mil Trezentos e Quarenta e Nove Reais e Sessenta Centavos) pagos em Conformidade com o Contrato Original DOTAÇÃO ORÇAMENTÁRIA: 22.100022.12.362.023.22583.06.33903000.27301.1.30.00-5991. DATA DA ASSINATURA: 16 de fevereiro de 2018 SIGNATÁRIOS: ONOFRE FAUSTO MELO FILHO - CONTRATANTE, Francisco Silva Fernandes Uchoa CONTRATADA E TESTEMUNHAS: 1. Francisco Fábio Eufraides de Sousa e 2. Diógenes Teixeira Pontes. Fortaleza, 22 de fevereiro de 2018.

Nayanne Araújo Rios da Luz  
COORDENADORA ASJUR

\*\*\* \*\*

#### EXTRATO DE CONTRATO

##### Nº DO DOCUMENTO PROCESSO Nº1354365/2018

CONTRATANTE: O Estado do Ceará, através da Secretaria da Educação/ ESCOLA DE ENSINO MÉDIO JOAQUIM MAGALHÃES, inscrita no CNPJ/MF 07.954.514/0038-17, daqui por diante denominada simplesmente CONTRATANTE neste ato representada por seu Diretor Geral, Sr. José Itamar Marques Araújo CONTRATADA: ZILFRANIO ALVES DE SOUSA – ME, inscrita no CNPJ sob nº 03.839.308/0001-13, representado neste ato pelo Sr. Zilfranio Alves de Sousa. OBJETO: O presente CONTRATO tem por objetivo a **quisição de GÊNEROS ALIMENTÍCIOS PARA O PROGRAMA DE ALIMENTAÇÃO ESCOLAR**, cujas descrições e quantitativos encontram-se detalhados nos Anexos I e II, que integram este instrumento, independente de transcrição. Itens: 02, 05, 07, 08, 11, 13 e 14. FUNDAMENTAÇÃO LEGAL: O presente CONTRATO tem por objetivo a **quisição de GÊNEROS ALIMENTÍCIOS PARA O PROGRAMA DE ALIMENTAÇÃO ESCOLAR**, cujas descrições e quantitativos encontram-se detalhados nos Anexos I e II, que integram este instrumento, independente de transcrição. Itens: 02, 05, 07, 08, 11, 13 e 14. FORO: Itapipoca/CE. VIGÊNCIA: O prazo de vigência deste contrato será de 365 (Trezentos e sessenta e cinco) dias, contados a partir de sua assinatura. PRAZO DE EXECUÇÃO: O prazo de execução do objeto deste contrato é de 240 (duzentos e quarenta) dias, contado a partir do recebimento da Ordem de Fornecimento. VALOR GLOBAL: R\$ 17.480,00 (dezesseite mil, quatrocentos e oitenta reais) pagos em conformidade ao contrato original DOTAÇÃO ORÇAMENTÁRIA: 22.100022.12.362.023.22583.06.33903000.27301.1.30.00-5991 do PROGRAMA DE ALIMENTAÇÃO ESCOLAR – PNAE. DATA DA ASSINATURA: 20 de Fevereiro de 2018 SIGNATÁRIOS: Contratante: José Itamar Marques Araújo - Contratado: Zilfranio Alves de Sousa e Testemunhas: 01- KEDMA MARIA SOUSA ALVES 02-JAMYLLÉ KÉSSIA MOTTA RODRIGUES. Fortaleza, 22 de fevereiro de 2018.

Nayanne Araújo Rios da Luz  
COORDENADORA ASJUR

\*\*\* \*\*

#### TERMO DE RECEBIMENTO DEFINITIVO PROCESSO Nº1265877/2018

OBRA: CONSTRUÇÃO DE ESCOLA DE ENSINO MÉDIO NA ÁREA RURAL EM IRACEMA ( BARREIROS) NO ESTADO DO CEARÁ . LOCAL: IRACEMA Certificamos , que a Empresa CETRO , Empreiteira da Obra de CONSTRUÇÃO DE ESCOLA DE ENSINO MÉDIO NA ÁREA RURAL EM IRACEMA ( BARREIROS) NO ESTADO DO CEARÁ concluiu a contento em 31.07.2016 os serviços especificados de acordo com o Contrato Cliente de nº 01402013 e Contrato DAE de nº 0832013SEDEC , firmado entre a SEDUC e a referida EMPRESA. DIRETORIA DE ENGENHARIA ( DIENG) . Fortaleza, 08 de fevereiro de 2018. À COMISSÃO: 01405217 – EDILSON ALVES DA JUSTA. SECRETARIA DA EDUCAÇÃO, em Fortaleza, 22 de fevereiro de 2018.

Nayanne Araújo Rios da Luz  
COORDENADORA/ASJUR

\*\*\* \*\*

#### TERMO DE RESCISÃO UNILATERAL DO CONTRATO Nº187/2015 - PROCESSO Nº7497670/2017

Termo de rescisão unilateral do Contrato nº187/2015, cujo objeto é a contratação de empresa para a construção de CENTROS DE EDUCAÇÃO INFANTIL PADRÃO (4 SALAS), NO MUNICÍPIO DE MISSÃO VELHA – CE, firmado entre a SECRETARIA DA EDUCAÇÃO DO ESTADO DO CEARÁ, órgão do Poder Executivo Estadual, situada no Centro Administrativo Governador Virgílio Távora, na Av. General Afonso Albuquerque Lima, s/n, Cambéba, CEP 60.830.90, em Fortaleza/CE, inscrita no CNPJ sob o nº 07.954.514/0001-25, doravante denominada SEDUC e/ou CONTRATANTE, neste ato representada pelo Sr. ANTONIO IDILVAN DE LIMA ALENCAR, Secretário da Educação, brasileiro, inscrito no CPF sob o nº 381.675.653-00, RG nº404557 DICC/AP, residente e domiciliado em Fortaleza/CE, e a CONSTRUTORA TECNOS NORDESTE LTDA, estabelecida na Av. Eusébio de Queiroz, 1450, sala 15, Centro, Eusébio, CEP nº 61.760-000, inscrita no CNPJ sob o nº 14.911.567/0001-24 na CGC nº 06.591.843-6, doravante denominada CONTRATADA, neste ato representada pelo Sr. PEDRO HENRIQUE NASCIMENTO OLIVEIRA, solteiro, empresário, com RG nº 2000010569694 SSP/CE e CPF nº 954.012.023-34, residente e domiciliado na Rua Crisanto Arruda, 240, apto 02, Passaré, Fortaleza/CE, CEP nº 60.861-760, com a intervenção do DEPARTAMENTO DE ARQUITETURA E ENGENHARIA - DAE, inscrito no CNPJ nº 13.543.312/0001-93, neste ato representado por seu Superintendente em

exercício, Sr. ARTUR EDISIO MEIRA FAÇANHA , brasileiro, inscrito no CPF sob o nº 104.647.003-53, RG nº 96002658644-SSP/CE, residente e domiciliado nesta Capital, conforme a seguir estipulado: O Secretário da Educação do Estado do Ceará, Sr. ANTONIO IDILVAN DE LIMA ALENCAR no uso de suas atribuições legais: Considerando que a empresa paralisou a execução da obra sem a devida justificativa técnica; Considerando que o prazo de vigência do Contrato nº187/2015 se encerrará em 01.06.2018 e a obra se encontra com aproximadamente 13,64% de execução, sem que haja justificativa técnica para tal atraso; Considerando que foi respeitado o direito de defesa, embora a empresa claramente não tenha apresentado justificativa plausível para a inexecução contratual; RESOLVE: CLÁUSULA PRIMEIRA – Fica **rescindido**, a partir desta data, o Contrato em epígrafe, firmado entre a Secretaria da Educação do Estado do Ceará e a CONSTRUTORA TECNOS NORDESTE LTDA. CLÁUSULA SEGUNDA – A presente rescisão se dá por ato unilateral da SEDUC/CE, nos termos do art. 79, I, da Lei 8666/93, tendo em vista a infração ao disposto no art. 78, V, do referido diploma legal. O presente Termo vai lavrado em duas vias de igual teor e forma. Fortaleza/CE, 07 de fevereiro de 2018. ANTONIO IDILVAN DE LIMA ALENCAR - Secretário da Educação, ARTUR EDISIO MEIRA FAÇANHA - Superintendente em exercício. SECRETARIA DA EDUCAÇÃO, em Fortaleza, 22 de fevereiro de 2018.

Nayanne Araújo Rios da Luz  
COORDENADORA/ASJUR

#### CENTRO DE EDUCAÇÃO A DISTÂNCIA

**PORTARIA Nº05/2018** – A COORDENADORA DE APOIO PEDAGÓGICO DO CENTRO DE EDUCAÇÃO A DISTÂNCIA DO ESTADO DO CEARÁ, no uso de suas atribuições legais conferidas pela Portaria nº 11/2016, de 23 de setembro de 2016, D.O.E. de 28 de setembro de 2016, RESOLVE AUTORIZAR o servidor RODOLFO SENA DA PENHA, ocupante do cargo de DIRETOR, matrícula nº 3000141-9, deste Centro de Educação a Distância, a viajar à cidade de FORTALEZA/CE, no dia 19 e 20 de fevereiro de 2018, a fim de participação da reunião do Monitoramento de Ações e Projetos Prioritários- MAPP, concedendo-lhe 1(uma) e 1/2diária(meia), no valor unitário de R\$ 87,62 (oitenta e sete reais e sessenta e dois centavos), totalizando R\$ 131,43 (cento e trinta e um reais e quarenta e três centavos), de acordo com o artigo 3º; alínea “b”, § 1º do art. 4º; art. 5º e seu § 1º; art. 10, classe II do anexo I do Decreto nº 30.719, de 25 de outubro de 2011, devendo a despesa correr à conta da dotação orçamentária do Centro de Educação a Distância do Estado do Ceará. CENTRO DE EDUCAÇÃO A DISTÂNCIA DO ESTADO DO CEARÁ, em Sobral/CE, 23 de fevereiro de 2018.

Maria Marcigleide Araújo Soares

COORDENADORA DE APOIO PEDAGÓGICO

Registre-se e publique-se.

\*\*\* \*\*

**PORTARIA Nº06/2018** – A COORDENADORA DE APOIO PEDAGÓGICO DO CENTRO DE EDUCAÇÃO A DISTÂNCIA DO ESTADO DO CEARÁ, no uso de suas atribuições legais conferidas pela Portaria nº 11/2016, de 23 de setembro de 2016, D.O.E. de 28 de setembro de 2016, RESOLVE AUTORIZAR o servidor RODOLFO SENA DA PENHA, ocupante do cargo de DIRETOR, matrícula nº 3000141-9, deste Centro de Educação a Distância, a viajar à cidade de FORTALEZA/CE, no dia 16 e 17 de janeiro de 2018, que participou do Seminário de Apropriação dos Resultados do SPAECE Ensino Médio 2017, concedendo-lhe 1(uma) e 1/2diária(meia), no valor unitário de R\$ 87,62 (oitenta e sete reais e sessenta e dois centavos), totalizando R\$ 131,43 (cento e trinta e um reais e quarenta e três centavos), de acordo com o artigo 3º; alínea “b”, § 1º do art. 4º; art. 5º e seu § 1º; art. 10, classe II do anexo I do Decreto nº 30.719, de 25 de outubro de 2011, devendo a despesa correr à conta da dotação orçamentária do Centro de Educação a Distância do Estado do Ceará. CENTRO DE EDUCAÇÃO A DISTÂNCIA DO ESTADO DO CEARÁ, em Sobral/CE, 23 de fevereiro de 2018.

Maria Marcigleide Araújo Soares

COORDENADORA DE APOIO PEDAGÓGICO

Registre-se e publique-se.

#### SECRETARIA DO ESPORTE

**PORTARIA CONJUNTA SEFAZ/SESPORTE Nº01/2018** - OS SECRETÁRIOS DA FAZENDA E DO ESPORTE DO ESTADO DO CEARÁ, no uso de suas atribuições legais, que lhes confere o inciso III, do artigo 93, da Constituição Estadual e os incisos I e XIV do Art. 82 da Lei 13.875, de 07 de fevereiro de 2007, CONSIDERANDO o disposto na Lei nº 15.700, de 20 de novembro de 2014 (DOE 28.11.2014), que dispõe sobre a concessão de incentivo fiscal para fomentar projetos de caráter desportivo e paradesportivo, mediante patrocínio ou doação de contribuintes do Imposto sobre Operações relativas à Circulação de Mercadorias e sobre Prestações de Serviços de Transporte Interestadual e Intermunicipal e de Comunicações (ICMS); CONSIDERANDO a regulamentação disposta no Decreto nº 31.774, de 27 de agosto de 2015, e que estabelece a competência da SEFAZ para o estabelecimento das normas, limites e condições para a concessão de benefícios ou incentivos previstos na Lei nº 15.700, de 2014 (art. 15, inc. II), consubstanciados no Certificado de Aprovação de Projeto (CAP); CONSIDERANDO a necessidade de substituição da Portaria SEFAZ nº 330/2017 e a imperiosa definição do limite financeiro para a execução do objeto do Edital de Projetos Desportivos e Paradesportivos – Incentivo ao Esporte Cearense – nº 01/2017, relativo à Lei de Incentivo ao Esporte do Ceará. RESOLVE: Art. 1º Fixar, para o primeiro semestre do exercício financeiro de 2018, o valor global de R\$ 5.000.000,00 (cinco milhões de reais), como limite máximo para concessão de incentivo



fiscal para fomentar projetos de caráter desportivo e paradesportivo, mediante patrocínio ou doação de contribuintes do Imposto sobre Operações relativas à Circulação de Mercadorias e sobre Prestações de Serviços de Transporte Interestadual e Intermunicipal e de Comunicações (ICMS). Art. 2º Esta portaria conjunta entra em vigor na data de sua publicação, revogando expressamente o art. 1º da Portaria nº 330/2017. Fortaleza, 07 de fevereiro de 2018.

José Euler de Oliveira Barbosa  
SECRETÁRIO DO ESPORTE

### SECRETARIA DA FAZENDA

**PORTARIA Nº26/2018** - O COORDENADOR DE ADMINISTRAÇÃO FAZENDÁRIA DA SECRETARIA DA FAZENDA, no uso da competência que lhe foi outorgada pelo Secretário da Fazenda, através da Portaria nº 20/2018, de 15 de janeiro de 2018, publicada no D.O.E., de 30 de janeiro de 2018, autoriza o servidor JUVENAL GOMES DE OLIVEIRA FILHO, ocupante do cargo de Auditor Fiscal Jurídico da Receita Estadual -3.A, matrícula 497852.1.6, lotado na Célula de Execução da Administração Tributária em Itapipoca, desta Secretaria, a **viajar** ao município de Fortaleza - CE, no dia 22 de fevereiro do corrente ano, a fim de prestar depoimento na Delegacia de Crimes Contra Ordem Tributária, concedendo-lhe 05, (meia diária), no valor unitário de R\$64,83 (sessenta e quatro reais e oitenta e três centavos), totalizando R\$32,42 (trinta e dois reais e quarenta e dois centavos) de acordo com o art. 1º, alínea A, Classe IV, do § 1º do art. 4º; art. 5º e seu § 1º; art. 10, do Decreto nº 30.719, de 25 de outubro de 2011, devendo a despesa correr à conta da dotação orçamentária da Secretaria da Fazenda. COORDENADORIA ADMINISTRATIVA E DE TECNOLOGIA DA SECRETARIA DA FAZENDA DO ESTADO DO CEARÁ, em Fortaleza, 19 de fevereiro de 2018.

Arledo Gomes e Silva  
COORDENADOR DE ADMINISTRAÇÃO FAZENDÁRIA

Registre-se e publique-se.

\*\*\* \*\*

**PORTARIA Nº27/2018** - O COORDENADOR DE ADMINISTRAÇÃO FAZENDÁRIA DA SECRETARIA DA FAZENDA, no uso da competência que lhe foi outorgada pelo Secretário da Fazenda, através da Portaria nº 20/2018, de 15 de janeiro de 2018, publicada no D.O.E., de 30 de janeiro de 2018, autoriza os servidores, relacionados no anexo único desta portaria, a **viajarem** ao município de Fortaleza - CE, a fim de participarem de Oficina de Fiscalização do Simples Nacional, concedendo-lhes diárias de acordo com o Art. 3º, alínea B do § 1º do art. 4º, art. 5 e seu § 1º; art. 10, do Decreto nº 30.719, de 25 de outubro de 2011, devendo a despesa correr à conta da dotação orçamentária da Secretaria da Fazenda. COORDENADORIA ADMINISTRATIVA E DE TECNOLOGIA DA SECRETARIA DA FAZENDA DO ESTADO DO CEARÁ, em Fortaleza, 14 de fevereiro de 2018.

Arledo Gomes e Silva  
COORDENADOR DE ADMINISTRAÇÃO FAZENDÁRIA

Registre-se e publique-se.

#### ANEXO ÚNICO A QUE SE REFERE A PORTARIA Nº27/2018, DE 14 DE FEVEREIRO DE 2018 DOCUMENTO DE VIAGEM Nº27/2018

NOME	MATRÍCULA	CARGO/FUNÇÃO	CLASSE	PERÍODO	OBJETIVO	DIÁRIAS			
						QUANT.	VALOR	TOTAL	
ERILENE MARIA HOLANDA LIMA	103948.1.3	Auditor Fiscal Adjunto da Receita Estadual - 4.E	V	19 E 20/2	OFICINA	1,5	61,33	92,00	
MARIA IVONEIDE COSTA DOS SANTOS	103960.1.8	Auditor Fiscal Adjunto da Receita Estadual - 4.E	V	19 E 20/2	OFICINA	1,5	61,33	92,00	
<b>TOTAL</b>								<b>184,00</b>	

\*\*\* \*\*

#### EDITAL DE CONVOCAÇÃO Nº45/2018

A ORIENTADORA DA CÉLULA DE EXECUÇÃO CEXAT AGUA FRIA, no uso de suas atribuições legais e tendo em vista ART. 21 INST. NORM. 33/93, FAZ SABER que, pelo presente EDITAL, ficam as empresas relacionadas no Anexo Único deste Edital, no prazo de 10 (dez) dias, a contar da data da sua publicação, **CONVOCADA** a comparecer, através de seu dirigente ou responsável, ao órgão local da Secretaria da Fazenda em CEXAT AGUA FRIA, com a finalidade de regularizar a sua situação cadastral, sob pena de, em não o fazendo, ter baixada de ofício sua inscrição no Cadastro Geral da Fazenda - C.G.F., sujeitando-se em consequência, às penalidades previstas na legislação. CÉLULA DE EXECUÇÃO AGUA FRIA, em Fortaleza, 08 de fevereiro de 2018.

Edileuza Alves de Moura  
ORIENTADORA DA CÉLULA DE EXECUÇÃO

#### ANEXO ÚNICO A QUE SE REFERE O EDITAL DE CONVOCAÇÃO Nº45/2018, DE 08 DE FEVEREIRO DE 2018

Nº DE ORDEM	C.G.F.	FIRMA OU RAZÃO SOCIAL
01	066446295	S L GUIMARAES ME

\*\*\* \*\*

#### EDITAL DE CONVOCAÇÃO Nº49/2018

A ORIENTADORA DA CÉLULA DE EXECUÇÃO CEXAT AGUA FRIA, no uso de suas atribuições legais e tendo em vista ART. 21 INST. NORM. 33/93, FAZ SABER que, pelo presente EDITAL, ficam as empresas relacionadas no Anexo Único deste Edital, no prazo de 10 (dez) dias, a contar da data da sua publicação, **CONVOCADAS** a comparecer, através de seus dirigentes ou responsáveis, ao órgão local da Secretaria da Fazenda em CEXAT AGUA FRIA, com a finalidade de regularizar a sua situação cadastral, sob pena de, em não o fazendo, terem baixadas de ofício suas inscrições no Cadastro Geral da Fazenda - C.G.F., sujeitando-se em consequência, às penalidades previstas na legislação. CÉLULA DE EXECUÇÃO AGUA FRIA, em Fortaleza, 16 de fevereiro de 2018.

Edileuza Alves de Moura  
ORIENTADORA DA CÉLULA DE EXECUÇÃO

#### ANEXO ÚNICO A QUE SE REFERE O EDITAL DE CONVOCAÇÃO Nº49/2018, DE 16 DE FEVEREIRO DE 2018

Nº DE ORDEM	C.G.F.	FIRMA OU RAZÃO SOCIAL
01	060027258	MAVICON MATERIAL DE CONSTRUCAO LTDA ME
02	060089997	MARIA EDNA COSTA LINS MICOREMPRESA
03	060725036	W F METAL BOX INDUSTRIA E COMERCIO LTDA MICOREMPRESA
04	060732466	R NONATO DO PRADO ME
05	060804939	VILLAGE SERVICO DE PAISAGISMO LTDA ME
06	061789720	GERALDO HELDER VIEIRA GONCALVES ME
07	061790664	ZC INDUSTRIA E COMERCIO DE CONFECcoes LTDA ME
08	061810304	DM TEXTIL INDUSTRIA E COMERCIO LTDA
09	061820431	MARCIO DAVID DE OLIVEIRA
10	061847305	MULTICONSTRUCAO E COMERCIO LTDA
11	061895920	SOLEMAR COMERCIO DE VARIEDADES LTDA EIRELE ME
12	061909394	ALDERI E RAIMUNDA COML DE PROD DE PADARIA LTDA ME
13	061912891	ENOS SILVA FURTADO ME
14	061918504	MB LANCHONETE LTDA
15	061919632	JJ CHOPERIA RESTAURANTE E PIZZARIA LTDA EPP
16	061939960	LENISE FERLIN ME
17	061958123	FBC COMERCIO E SERVICOS DE TELECOMUNICACOES LTDA
18	063692554	JOSE GUEDES MARTINS NETO



Nº DE ORDEM	C.G.F.	FIRMA OU RAZÃO SOCIAL
19	063975629	RCR SERVICOS IMOBILIARIOS LTDA
20	064218007	RESTAURANTE E PIZZARIA GUEDES LTDA ME
21	064726398	NEGLÉS E HERLIEN RESTAURANTE LTDA ME

\*\*\* \*\* \*

**EDITAL DE CONVOCAÇÃO Nº50/2018**

A ORIENTADORA DA CÉLULA DE EXECUÇÃO CEXAT AGUA FRIA, no uso de suas atribuições legais e tendo em vista ART. 21 INST. NORM. 33/93, FAZ SABER que, pelo presente EDITAL, ficam as empresas relacionadas no Anexo Único deste Edital, no prazo de 10 (dez) dias, a contar da data da sua publicação, **CONVOCADAS** a comparecer, através de seus dirigentes ou responsáveis, ao órgão local da Secretaria da Fazenda em CEXAT AGUA FRIA, com a finalidade de regularizar a sua situação cadastral, sob pena de, em não o fazendo, terem baixadas de ofício suas inscrições no Cadastro Geral da Fazenda - C.G.F., sujeitando-se em consequência, às penalidades previstas na legislação. CÉLULA DE EXECUÇÃO AGUA FRIA, em Fortaleza, 16 de fevereiro de 2018.

Edileuza Alves de Moura  
ORIENTADORA DA CÉLULA DE EXECUÇÃO

**ANEXO ÚNICO A QUE SE REFERE O EDITAL DE CONVOCAÇÃO Nº50/2018, DE 16 DE FEVEREIRO DE 2018**

Nº DE ORDEM	C.G.F.	FIRMA OU RAZÃO SOCIAL
01	061969320	S C TRANSPORTES DE CARGAS LTDA
02	061980757	AMBAH INDUSTRIA DE GRANITO LTDA ME
03	061988855	MARIA ELANE PAULO DA COSTA ME
04	061995363	BRANDA FLORENCIO RAMALHO BATISTA ME
05	062000403	A SCARAMUDDA GRANITOS ME
06	062000950	PEIXOTO QUEIROZ COMERCIO E SERVICOS DE ALIMENTOS LTDA ME
07	062030710	FINDNET INDUSTRIA COMERCIO E SERVICOS DE EQUIPAMENTOS
08	062031813	ADILSON MONTEIRO DA COSTA ME
09	062039032	ALEXANDER BUENO LITIN LIN ME
10	062049410	ISABEL DONETE DE MENEZES ME
11	062069276	JOSE ROBERTO MARTINS DOS SANTOS ME
12	062069845	SORAYA SOUZA SANCHEZ ME
13	062081128	ROSA DANYELE MOREIRA CAETANO
14	062096575	J SALES DA SILVA ACOUGUE ME
15	062100246	J GILBERTO DA SILVA
16	062124323	P R DA SILVA FOTOGRAFIAS MICROEMPRESA
17	062131060	GOLD JET COMERCIO INDUSTRIA SERVICOS EM INFORMATICA E COMER
18	062131621	FRANCISCO ELITO DA SILVA ME
19	062699555	LAURIZETE DE OLIVEIRA PINHEIRO EPP
20	062739875	SAMPAIO AUDIO LTDA
21	062756222	BS COMERCIO E SERVICOS LTDA

\*\*\* \*\* \*

**EDITAL DE CONVOCAÇÃO Nº51/2018**

A ORIENTADORA DA CÉLULA DE EXECUÇÃO CEXAT AGUA FRIA, no uso de suas atribuições legais e tendo em vista ART. 21 INST. NORM. 33/93, FAZ SABER que, pelo presente EDITAL, ficam as empresas relacionadas no Anexo Único deste Edital, no prazo de 10 (dez) dias, a contar da data da sua publicação, **CONVOCADAS** a comparecer, através de seus dirigentes ou responsáveis, ao órgão local da Secretaria da Fazenda em CEXAT AGUA FRIA, com a finalidade de regularizar a sua situação cadastral, sob pena de, em não o fazendo, terem baixadas de ofício suas inscrições no Cadastro Geral da Fazenda - C.G.F., sujeitando-se em consequência, às penalidades previstas na legislação. CÉLULA DE EXECUÇÃO AGUA FRIA, em Fortaleza, 16 de fevereiro de 2018.

Edileuza Alves de Moura  
ORIENTADORA DA CÉLULA DE EXECUÇÃO

**ANEXO ÚNICO A QUE SE REFERE O EDITAL DE CONVOCAÇÃO Nº51/2018, DE 16 DE FEVEREIRO DE 2018**

Nº DE ORDEM	C.G.F.	FIRMA OU RAZÃO SOCIAL
01	063472660	ALUMIFORT IMPORTADORA LTDA EPP
02	068751168	J ABREU COMERCIO DE MATERIAL PARA PINTURA E REPRESENTACAO

\*\*\* \*\* \*

**EDITAL DE CONVOCAÇÃO Nº52/2018**

A ORIENTADORA DA CÉLULA DE EXECUÇÃO CEXAT AGUA FRIA, no uso de suas atribuições legais e tendo em vista ART. 21 INST. NORM. 33/93, FAZ SABER que, pelo presente EDITAL, ficam as empresas relacionadas no Anexo Único deste Edital, no prazo de 10 (dez) dias, a contar da data da sua publicação, **CONVOCADAS** a comparecer, através de seus dirigentes ou responsáveis, ao órgão local da Secretaria da Fazenda em CEXAT AGUA FRIA, com a finalidade de regularizar a sua situação cadastral, sob pena de, em não o fazendo, terem baixadas de ofício suas inscrições no Cadastro Geral da Fazenda - C.G.F., sujeitando-se em consequência, às penalidades previstas na legislação. CÉLULA DE EXECUÇÃO AGUA FRIA, em Fortaleza, 16 de fevereiro de 2018.

Edileuza Alves de Moura  
ORIENTADORA DA CÉLULA DE EXECUÇÃO

**ANEXO ÚNICO A QUE SE REFERE O EDITAL DE CONVOCAÇÃO Nº52/2018, DE 16 DE FEVEREIRO DE 2018**

Nº DE ORDEM	C.G.F.	FIRMA OU RAZÃO SOCIAL
01	062795619	F D DE MORAIS MICROEMPRESA
02	062820338	PISOART COMERCIO DE REVESTIMENTOS LTDA EPP
03	062849352	TECNOSHIP TECNOLOGIA AMBIENTAL SERVICOS E TRANSPORTES LTDA
04	062867172	J GOMES DE OLIVEIRA MATERIAL DE CONSTRUCAO EPP
05	062954679	SAIEDI COM IND LTDA ME
06	062965824	SINALI TECNOLOGIA E SERVICOS EM EQUIPAMENTOS ELETROELETRICOS
07	062977008	M B FRANGOS COMERCIO DE FRANGOS E HORT LTDA
08	063031523	KENNEDY RAULINO CARVALHO EPP
09	063076390	ALDENI SILVA DE AGUIAR MICROEMPRESA
10	063128896	FRANCISCO WAUIRES REBOUCAS ME
11	063150525	LANN COMERCIO E SERVICOS LTDA EPP
12	063188457	FRANCISCO ALBERTO SOMBRA DE LIMA MICROEMPRESA
13	063209373	NJ LANCHES LTDA ME MICROEMPRESA
14	063213745	FRANCISCO HELIO SILVEIRA DA GRACA MICROEMPRESA
15	063343878	VITAEELLI COMERCIO DE SUPLEMENTOS ALIMENTARES EIRELI ME
16	063344920	ALESSANDRO CANIGI INDUSTRIA E COMERCIO DE CONFECOOES LTDA
17	063377233	ROBERTO JOSE DE SOUZA MENDES
18	063377276	A S A DE SOUSA ME
19	063385228	J N RODRIGUES FILHO





Nº DE ORDEM	C.G.F.	FIRMA OU RAZÃO SOCIAL
20	063427389	MONAVIVI COMERCIO DE CONFECCOES ME
21	063427761	SOLUCOES EM ENVIDRAMENTO DE AMBIENTES LTDA ME

\*\*\* \*\*

**EDITAL DE INTIMAÇÃO Nº23/2018  
TERMO DE INTIMAÇÃO 2018.00240**

A ORIENTADORA DA CÉLULA DE EXECUÇÃO EM ÁGUA FRIA, no uso de suas atribuições legais e considerando o que dispõe os Artigos 815 e 825 do Decreto 24.569 de 31 de julho de 1997, FAZ SABER que fica **INTIMADO** de acordo com o Termo de Intimação nº 2018.00240, o contribuinte: EDMAR JOSE DE MORAIS, CGF 06.833.610-1, para através de seu(s) dirigente(s) ou responsável(is), usufruindo da prerrogativa da espontaneidade, junto à CÉLULA DE EXECUÇÃO EM ÁGUA FRIA, A INFORMAR OS SPEDS OMISSOS REFERENTES AO PERÍODO DE ABRIL DE 2017 A NOVEMBRO DE 2017, dentro do prazo de 05(CINCO) dias, contados a partir de 15 (quinze) dias após a publicação deste Edital (art. 79, parágrafo 1º, inciso IV e art. 80, inciso IV, da Lei nº 15.614/2014), sob pena de se sujeitar às penalidades previstas na legislação. CÉLULA DE EXECUÇÃO ÁGUA FRIA, em Fortaleza, 19 de fevereiro de 2018.

Edileuza Alves de Moura  
ORIENTADORA DA CÉLULA DE EXECUÇÃO

\*\*\* \*\*

**EDITAL DE INTIMAÇÃO Nº24/2018  
TERMO DE INTIMAÇÃO 2018.00241**

A ORIENTADORA DA CÉLULA DE EXECUÇÃO EM ÁGUA FRIA, no uso de suas atribuições legais e considerando o que dispõe os Artigos 815 e 825 do Decreto 24.569 de 31 de julho de 1997, FAZ SABER que fica **INTIMADO** de acordo com o Termo de Intimação nº 2018.00241, o contribuinte: EDILENE ARAGÃO RIBEIRO ME, CGF 06.390.245-1, para através de seu(s) dirigente(s) ou responsável(is), usufruindo da prerrogativa da espontaneidade, junto à CÉLULA DE EXECUÇÃO EM ÁGUA FRIA, A INFORMAR OS SPEDS OMISSOS REFERENTES AO PERÍODO DE MAIO DE 2017 A NOVEMBRO DE 2017, dentro do prazo de 05(CINCO) dias, contados a partir de 15 (quinze) dias após a publicação deste Edital (art. 79, parágrafo 1º, inciso IV e art. 80, inciso IV, da Lei nº 15.614/2014), sob pena de se sujeitar às penalidades previstas na legislação. CÉLULA DE EXECUÇÃO ÁGUA FRIA, em Fortaleza, 19 de fevereiro de 2018.

Edileuza Alves de Moura  
ORIENTADORA DA CÉLULA DE EXECUÇÃO

\*\*\* \*\*

**EDITAL DE INTIMAÇÃO Nº25/2018  
TERMO DE INTIMAÇÃO 2018.00239**

A ORIENTADORA DA CÉLULA DE EXECUÇÃO EM ÁGUA FRIA, no uso de suas atribuições legais e considerando o que dispõe os Artigos 815 e 825 do Decreto 24.569 de 31 de julho de 1997, FAZ SABER que fica **INTIMADO** de acordo com o Termo de Intimação nº 2018.00239, o contribuinte: DUMONT SABORES RESTAURANTES E EVENTOS LTDA ME, CGF 06.719.471-0, para através de seu(s) dirigente(s) ou responsável(is), usufruindo da prerrogativa da espontaneidade, junto à CÉLULA DE EXECUÇÃO EM ÁGUA FRIA, A INFORMAR OS SPEDS OMISSOS REFERENTES AO PERÍODO DE NOVEMBRO DE 2016 A NOVEMBRO DE 2017, dentro do prazo de 05(CINCO) dias, contados a partir de 15 (quinze) dias após a publicação deste Edital (art. 79, parágrafo 1º, inciso IV e art. 80, inciso IV, da Lei nº 15.614/2014), sob pena de se sujeitar às penalidades previstas na legislação. CÉLULA DE EXECUÇÃO ÁGUA FRIA, em Fortaleza, 19 de fevereiro de 2019.

Edileuza Alves de Moura  
ORIENTADORA DA CÉLULA DE EXECUÇÃO

\*\*\* \*\*

**EDITAL DE INTIMAÇÃO Nº26/2018  
TERMO DE INTIMAÇÃO 2018.00252**

A ORIENTADORA DA CÉLULA DE EXECUÇÃO EM ÁGUA FRIA, no uso de suas atribuições legais e considerando o que dispõe os Artigos 815 e 825 do Decreto 24.569 de 31 de julho de 1997, FAZ SABER que fica **INTIMADO** de acordo com o Termo de Intimação nº 2018.00252, o contribuinte: DANIEL LOURINHO MAIA PET SHOP ME, CGF 06.681.757-9, para através de seu(s) dirigente(s) ou responsável(is), usufruindo da prerrogativa da espontaneidade, junto à CÉLULA DE EXECUÇÃO EM ÁGUA FRIA, A INFORMAR OS SPEDS OMISSOS REFERENTES AO PERÍODO DE FEVEREIRO A NOVEMBRO DE 2017, dentro do prazo de 05(CINCO) dias, contados a partir de 15 (quinze) dias após a publicação deste Edital (art. 79, parágrafo 1º, inciso IV e art. 80, inciso IV, da Lei nº 15.614/2014), sob pena de se sujeitar às penalidades previstas na legislação. CÉLULA DE EXECUÇÃO ÁGUA FRIA, em Fortaleza, 19 de fevereiro de 2018.

Edileuza Alves de Moura  
ORIENTADORA DA CÉLULA DE EXECUÇÃO

\*\*\* \*\*

**EDITAL DE NOTIFICAÇÃO Nº17/2018**

A ORIENTADORA DA CÉLULA DE EXECUÇÃO EM ÁGUA FRIA, no uso de suas atribuições legais e considerando o que dispõe os Artigos 22,23,24 e 25 da Lei 15.812/2015, bem como o artigo 147 do CTN, FAZ SABER que pelo presente EDITAL, fica NOTIFICADO de acordo com o Termo de Notificação, o contribuinte MARGARETH DE VIVO, CPF 199.248.558-50, para usufruindo da prerrogativa da espontaneidade, junto à CÉLULA DE EXECUÇÃO EM ÁGUA FRIA, A RECOLHER O IMPOSTO REFERENTE AO ITCD - IMPOSTO SOBRE TRANSMISSÃO CAUSA MORTIS OU DOAÇÃO, LANÇADO ATRAVÉS DA GUIA DE Nº 147331 com VENCIMENTO em 10/02/2003, dentro do prazo de 10(dez) dias, contados a partir de 05(cinco) dias após a publicação deste EDITAL. Damos ciência de que não havendo o pagamento do imposto, após 60(sessenta) dias do vencimento do crédito tributário, o mesmo será inscrito na DIVIDA ATIVA DO ESTADO. CÉLULA DE EXECUÇÃO ÁGUA FRIA, em Fortaleza, 07 de fevereiro de 2018.

Edileuza Alves de Moura  
ORIENTADORA DA CÉLULA DE EXECUÇÃO

\*\*\* \*\*

**EDITAL DE NOTIFICAÇÃO Nº18/2018**

A ORIENTADORA DA CÉLULA DE EXECUÇÃO EM ÁGUA FRIA, no uso de suas atribuições legais e considerando o que dispõe os Artigos 22,23,24 e 25 da Lei 15.812/2015, bem como o artigo 147 do CTN, FAZ SABER que pelo presente EDITAL, fica NOTIFICADO de acordo com o Termo de Notificação, o contribuinte MARIA PALMIRA COSTA SOARES, CPF 091.730.483-72, para usufruindo da prerrogativa da espontaneidade, junto à CÉLULA DE EXECUÇÃO EM ÁGUA FRIA, A RECOLHER O IMPOSTO REFERENTE AO ITCD - IMPOSTO SOBRE TRANSMISSÃO CAUSA MORTIS OU DOAÇÃO, LANÇADO ATRAVÉS DA GUIA DE Nº 151151 com VENCIMENTO em 19/02/2018, dentro do prazo de 10(dez) dias, contados a partir de 05(cinco) dias após a publicação deste EDITAL. Damos ciência de que não havendo o pagamento do imposto, após 60(sessenta) dias do vencimento do crédito tributário, o mesmo será inscrito na DIVIDA ATIVA DO ESTADO. CÉLULA DE EXECUÇÃO ÁGUA FRIA, em Fortaleza, 07 de fevereiro de 2018.

Edileuza Alves de Moura  
ORIENTADORA DA CÉLULA DE EXECUÇÃO

\*\*\* \*\*

**EDITAL DE NOTIFICAÇÃO Nº19/2018**

A ORIENTADORA DA CÉLULA DE EXECUÇÃO EM ÁGUA FRIA, no uso de suas atribuições legais e considerando o que dispõe os Artigos 22,23,24 e 25 da Lei 15.812/2015, bem como o artigo 147 do CTN, FAZ SABER que pelo presente EDITAL, fica NOTIFICADO de acordo com o Termo de Notificação, o contribuinte ZULMIRA HELENÁ COSTA SOARES, CPF 247.867.643-53, para usufruindo da prerrogativa da espontaneidade, junto à CÉLULA DE EXECUÇÃO EM ÁGUA FRIA, A RECOLHER O IMPOSTO REFERENTE AO ITCD - IMPOSTO SOBRE TRANSMISSÃO CAUSA MORTIS OU DOAÇÃO, LANÇADO ATRAVÉS DA GUIA DE Nº 151153 com VENCIMENTO em 19/02/2018, dentro do prazo de 10(dez) dias, contados a partir de 05(cinco) dias após a publicação deste EDITAL. Damos ciência de que não havendo o pagamento do imposto, após 60(sessenta) dias do vencimento do crédito tributário, o mesmo será inscrito na DIVIDA ATIVA DO ESTADO. CÉLULA DE EXECUÇÃO ÁGUA FRIA, em Fortaleza, 07 de fevereiro de 2018.

Edileuza Alves de Moura  
ORIENTADORA DA CÉLULA DE EXECUÇÃO

\*\*\* \*\*



**EDITAL DE NOTIFICAÇÃO Nº20/2018**

A ORIENTADORA DA CÉLULA DE EXECUÇÃO EM ÁGUA FRIA, no uso de suas atribuições legais e considerando o que dispõe os Artigos 22,23,24 e 25 da Lei 15.812/2015, bem como o artigo 147 do CTN, FAZ SABER que pelo presente EDITAL, fica NOTIFICADO de acordo com o Termo de Notificação, o contribuinte SOCORRO MARIA COSTA SOARES, CPF 123.123.713-91, para usufruindo da prerrogativa da espontaneidade, junto à CÉLULA DE EXECUÇÃO EM ÁGUA FRIA, A RECOLHER O IMPOSTO REFERENTE AO ITCD - IMPOSTO SOBRE TRANSMISSÃO CAUSA MORTIS OU DOAÇÃO, LANÇADO ATRAVÉS DA GUIA DE Nº 151152 com VENCIMENTO em 19/02/2018, dentro do prazo de 10(dez) dias, contados a partir de 05(cinco) dias após a publicação deste EDITAL. Damos ciência de que não havendo o pagamento do imposto, após 60(sessenta) dias do vencimento do crédito tributário, o mesmo será inscrito na DIVIDA ATIVA DO ESTADO. CÉLULA DE EXECUÇÃO ÁGUA FRIA, em Fortaleza, 07 de fevereiro de 2018.

Edileuza Alves de Moura  
ORIENTADORA DA CÉLULA DE EXECUÇÃO

\*\*\* \*\*

**EDITAL DE NOTIFICAÇÃO Nº21/2018**

A ORIENTADORA DA CÉLULA DE EXECUÇÃO EM ÁGUA FRIA, no uso de suas atribuições legais e considerando o que dispõe os Artigos 22,23,24 e 25 da Lei 15.812/2015, bem como o artigo 147 do CTN, FAZ SABER que pelo presente EDITAL, fica NOTIFICADO de acordo com o Termo de Notificação, o contribuinte INGRID NUNES HOLANDA, CPF 441.657.063-53, para usufruindo da prerrogativa da espontaneidade, junto à CÉLULA DE EXECUÇÃO EM ÁGUA FRIA, A RECOLHER O IMPOSTO REFERENTE AO ITCD - IMPOSTO SOBRE TRANSMISSÃO CAUSA MORTIS OU DOAÇÃO, LANÇADO ATRAVÉS DA GUIA DE Nº 156000 com VENCIMENTO em 10/05/2017, dentro do prazo de 10(dez) dias, contados a partir de 05(cinco) dias após a publicação deste EDITAL. Damos ciência de que não havendo o pagamento do imposto, após 60(sessenta) dias do vencimento do crédito tributário, o mesmo será inscrito na DIVIDA ATIVA DO ESTADO. CÉLULA DE EXECUÇÃO ÁGUA FRIA, em Fortaleza, 19 de fevereiro de 2018.

Edileuza Alves de Moura  
ORIENTADORA DA CÉLULA DE EXECUÇÃO

\*\*\* \*\*

**EDITAL DE NOTIFICAÇÃO Nº22/2018**

A ORIENTADORA DA CÉLULA DE EXECUÇÃO EM ÁGUA FRIA, no uso de suas atribuições legais e considerando o que dispõe os Artigos 22,23,24 e 25 da Lei 15.812/2015, bem como o artigo 147 do CTN, FAZ SABER que pelo presente EDITAL, fica NOTIFICADO de acordo com o Termo de Notificação, o contribuinte ASTRID NUNES HOLANDA, CPF 233.916.853-87, para usufruindo da prerrogativa da espontaneidade, junto à CÉLULA DE EXECUÇÃO EM ÁGUA FRIA, A RECOLHER O IMPOSTO REFERENTE AO ITCD - IMPOSTO SOBRE TRANSMISSÃO CAUSA MORTIS OU DOAÇÃO, LANÇADO ATRAVÉS DA GUIA DE Nº 115216 com VENCIMENTO em 10/05/2017, dentro do prazo de 10(dez) dias, contados a partir de 05(cinco) dias após a publicação deste EDITAL. Damos ciência de que não havendo o pagamento do imposto, após 60(sessenta) dias do vencimento do crédito tributário, o mesmo será inscrito na DIVIDA ATIVA DO ESTADO. CÉLULA DE EXECUÇÃO ÁGUA FRIA, em Fortaleza, 19 de fevereiro de 2018.

Edileuza Alves de Moura  
ORIENTADORA DA CÉLULA DE EXECUÇÃO

\*\*\* \*\*

**EDITAL DE NOTIFICAÇÃO Nº23/2018**

A ORIENTADORA DA CÉLULA DE EXECUÇÃO EM ÁGUA FRIA, no uso de suas atribuições legais e considerando o que dispõe os Artigos 22,23,24 e 25 da Lei 15.812/2015, bem como o artigo 147 do CTN, FAZ SABER que pelo presente EDITAL, fica NOTIFICADO de acordo com o Termo de Notificação, o contribuinte REGINO ANTONIO DE PINHO FILHO, CPF 760.234.197-04, para usufruindo da prerrogativa da espontaneidade, junto à CÉLULA DE EXECUÇÃO EM ÁGUA FRIA, A RECOLHER O IMPOSTO REFERENTE AO ITCD - IMPOSTO SOBRE TRANSMISSÃO CAUSA MORTIS OU DOAÇÃO, LANÇADO ATRAVÉS DA GUIA DE Nº 152724 com VENCIMENTO em 30/01/2018, dentro do prazo de 10(dez) dias, contados a partir de 05(cinco) dias após a publicação deste EDITAL. Damos ciência de que não havendo o pagamento do imposto, após 60(sessenta) dias do vencimento do crédito tributário, o mesmo será inscrito na DIVIDA ATIVA DO ESTADO. CÉLULA DE EXECUÇÃO ÁGUA FRIA, em Fortaleza, 19 de fevereiro de 2018.

Edileuza Alves de Moura  
ORIENTADORA DA CÉLULA DE EXECUÇÃO

\*\*\* \*\*

**EDITAL DE NOTIFICAÇÃO Nº24/2018**

A ORIENTADORA DA CÉLULA DE EXECUÇÃO EM ÁGUA FRIA, no uso de suas atribuições legais e considerando o que dispõe os Artigos 22,23,24 e 25 da Lei 15.812/2015, bem como o artigo 147 do CTN, FAZ SABER que pelo presente EDITAL, fica NOTIFICADO de acordo com o Termo de Notificação, o contribuinte MARIA ADELSA LOURINHO, CPF 260.882.743-87, para usufruindo da prerrogativa da espontaneidade, junto à CÉLULA DE EXECUÇÃO EM ÁGUA FRIA, A RECOLHER O IMPOSTO REFERENTE AO ITCD - IMPOSTO SOBRE TRANSMISSÃO CAUSA MORTIS OU DOAÇÃO, LANÇADO ATRAVÉS DA GUIA DE Nº

154559 com VENCIMENTO em 10/03/2018, dentro do prazo de 10(dez) dias, contados a partir de 05(cinco) dias após a publicação deste EDITAL. Damos ciência de que não havendo o pagamento do imposto, após 60(sessenta) dias do vencimento do crédito tributário, o mesmo será inscrito na DIVIDA ATIVA DO ESTADO. CÉLULA DE EXECUÇÃO ÁGUA FRIA, em Fortaleza, 19 de fevereiro de 2018.

Edileuza Alves de Moura  
ORIENTADORA DA CÉLULA DE EXECUÇÃO

\*\*\* \*\*

**EDITAL DE NOTIFICAÇÃO Nº25/2018**

A ORIENTADORA DA CÉLULA DE EXECUÇÃO EM ÁGUA FRIA, no uso de suas atribuições legais e considerando o que dispõe os Artigos 22,23,24 e 25 da Lei 15.812/2015, bem como o artigo 147 do CTN, FAZ SABER que pelo presente EDITAL, fica NOTIFICADO de acordo com o Termo de Notificação, o contribuinte CATARINA CAVALCANTE DE ABREU, CPF 264.621.253-49, para usufruindo da prerrogativa da espontaneidade, junto à CÉLULA DE EXECUÇÃO EM ÁGUA FRIA, A RECOLHER O IMPOSTO REFERENTE AO ITCD - IMPOSTO SOBRE TRANSMISSÃO CAUSA MORTIS OU DOAÇÃO, LANÇADO ATRAVÉS DA GUIA DE Nº 158275 com VENCIMENTO em 12/03/2018, dentro do prazo de 10(dez) dias, contados a partir de 05(cinco) dias após a publicação deste EDITAL. Damos ciência de que não havendo o pagamento do imposto, após 60(sessenta) dias do vencimento do crédito tributário, o mesmo será inscrito na DIVIDA ATIVA DO ESTADO. CÉLULA DE EXECUÇÃO ÁGUA FRIA, em Fortaleza, 19 de fevereiro de 2018.

Edileuza Alves de Moura  
ORIENTADORA DA CÉLULA DE EXECUÇÃO

\*\*\* \*\*

**EDITAL DE NOTIFICAÇÃO Nº26/2018**

A ORIENTADORA DA CÉLULA DE EXECUÇÃO EM ÁGUA FRIA, no uso de suas atribuições legais e considerando o que dispõe os Artigos 22,23,24 e 25 da Lei 15.812/2015, bem como o artigo 147 do CTN, FAZ SABER que pelo presente EDITAL, fica NOTIFICADO de acordo com o Termo de Notificação, o contribuinte WILLIAM FERREIRA DE OLIVEIRA, CPF 060.902.223-72, para usufruindo da prerrogativa da espontaneidade, junto à CÉLULA DE EXECUÇÃO EM ÁGUA FRIA, A RECOLHER O IMPOSTO REFERENTE AO ITCD - IMPOSTO SOBRE TRANSMISSÃO CAUSA MORTIS OU DOAÇÃO, LANÇADO ATRAVÉS DA GUIA DE Nº 159516 com VENCIMENTO em 10/11/2016, dentro do prazo de 10(dez) dias, contados a partir de 05(cinco) dias após a publicação deste EDITAL. Damos ciência de que não havendo o pagamento do imposto, após 60(sessenta) dias do vencimento do crédito tributário, o mesmo será inscrito na DIVIDA ATIVA DO ESTADO. CÉLULA DE EXECUÇÃO ÁGUA FRIA, em Fortaleza, 19 de fevereiro de 2018.

Edileuza Alves de Moura  
ORIENTADORA DA CÉLULA DE EXECUÇÃO

\*\*\* \*\*

**EDITAL DE NOTIFICAÇÃO Nº27/2018**

A ORIENTADORA DA CÉLULA DE EXECUÇÃO EM ÁGUA FRIA, no uso de suas atribuições legais e considerando o que dispõe os Artigos 22,23,24 e 25 da Lei 15.812/2015, bem como o artigo 147 do CTN, FAZ SABER que pelo presente EDITAL, fica NOTIFICADO de acordo com o Termo de Notificação, o contribuinte RONALDO ARAGAO OLIVEIRA, CPF 008.467.617-50, para usufruindo da prerrogativa da espontaneidade, junto à CÉLULA DE EXECUÇÃO EM ÁGUA FRIA, A RECOLHER O IMPOSTO REFERENTE AO ITCD - IMPOSTO SOBRE TRANSMISSÃO CAUSA MORTIS OU DOAÇÃO, LANÇADO ATRAVÉS DA GUIA DE Nº 159510 com VENCIMENTO em 08/03/2017, dentro do prazo de 10(dez) dias, contados a partir de 05(cinco) dias após a publicação deste EDITAL. Damos ciência de que não havendo o pagamento do imposto, após 60(sessenta) dias do vencimento do crédito tributário, o mesmo será inscrito na DIVIDA ATIVA DO ESTADO. CÉLULA DE EXECUÇÃO ÁGUA FRIA, em Fortaleza, 19 de fevereiro de 2018.

Edileuza Alves de Moura  
ORIENTADORA DA CÉLULA DE EXECUÇÃO

\*\*\* \*\*

**EDITAL DE NOTIFICAÇÃO Nº28/2018**

A ORIENTADORA DA CÉLULA DE EXECUÇÃO EM ÁGUA FRIA, no uso de suas atribuições legais e considerando o que dispõe os Artigos 22,23,24 e 25 da Lei 15.812/2015, bem como o artigo 147 do CTN, FAZ SABER que pelo presente EDITAL, fica NOTIFICADO de acordo com o Termo de Notificação, o contribuinte MILA BRASIL DALLO, CPF 006.753.743-08, para usufruindo da prerrogativa da espontaneidade, junto à CÉLULA DE EXECUÇÃO EM ÁGUA FRIA, A RECOLHER O IMPOSTO REFERENTE AO ITCD - IMPOSTO SOBRE TRANSMISSÃO CAUSA MORTIS OU DOAÇÃO, LANÇADO ATRAVÉS DA GUIA DE Nº 157273, 152724 com VENCIMENTO em 22/01/2018, dentro do prazo de 10(dez) dias, contados a partir de 05(cinco) dias após a publicação deste EDITAL. Damos ciência de que não havendo o pagamento do imposto, após 60(sessenta) dias do vencimento do crédito tributário, o mesmo será inscrito na DIVIDA ATIVA DO ESTADO. CÉLULA DE EXECUÇÃO ÁGUA FRIA, em Fortaleza, 19 de fevereiro de 2018.

Edileuza Alves de Moura  
ORIENTADORA DA CÉLULA DE EXECUÇÃO

\*\*\* \*\*





**EDITAL DE NOTIFICAÇÃO Nº29/2018**

A ORIENTADORA DA CÉLULA DE EXECUÇÃO EM ÁGUA FRIA, no uso de suas atribuições legais e considerando o que dispõe os Artigos 22,23,24 e 25 da Lei 15.812/2015, bem como o artigo 147 do CTN, FAZ SABER que pelo presente EDITAL, fica NOTIFICADO de acordo com o Termo de Notificação, o contribuinte SUZI POMPEU PAZ LESSA, CPF 358.229.533-87, para usufruindo da prerrogativa da espontaneidade, junto à CÉLULA DE EXECUÇÃO EM ÁGUA FRIA, A RECOLHER O IMPOSTO REFERENTE AO ITCD - IMPOSTO SOBRE TRANSMISSÃO CAUSA MORTIS OU DOAÇÃO, LANÇADO ATRAVÉS DA GUIA DE Nº 157777 com VENCIMENTO em 12/03/2018, dentro do prazo de 10(dez) dias, contados a partir de 05(cinco) dias após a publicação deste EDITAL. Damos ciência de que não havendo o pagamento do imposto, após 60(sessenta) dias do vencimento do crédito tributário, o mesmo será inscrito na DIVIDA ATIVA DO ESTADO. CÉLULA DE EXECUÇÃO ÁGUA FRIA, em Fortaleza, 19 de fevereiro de 2018.

Edileuza Alyes de Moura  
ORIENTADORA DA CÉLULA DE EXECUÇÃO

\*\*\* \*\*

**EDITAL DE NOTIFICAÇÃO Nº30/2018**

A ORIENTADORA DA CÉLULA DE EXECUÇÃO EM ÁGUA FRIA, no uso de suas atribuições legais e considerando o que dispõe os Artigos 22,23,24 e 25 da Lei 15.812/2015, bem como o artigo 147 do CTN, FAZ SABER que pelo presente EDITAL, fica NOTIFICADO de acordo com o Termo de Notificação, o contribuinte MIKAEL DA SILVA LIMA, CPF 001.625.943-21, para usufruindo da prerrogativa da espontaneidade, junto à CÉLULA DE EXECUÇÃO EM ÁGUA FRIA, A RECOLHER O IMPOSTO REFERENTE AO ITCD - IMPOSTO SOBRE TRANSMISSÃO CAUSA MORTIS OU DOAÇÃO, LANÇADO ATRAVÉS DA GUIA DE Nº 144656 com VENCIMENTO em 16/03/2018, dentro do prazo de 10(dez) dias, contados a partir de 05(cinco) dias após a publicação deste EDITAL. Damos ciência de que não havendo o pagamento do imposto, após 60(sessenta) dias do vencimento do crédito tributário, o mesmo será inscrito na DIVIDA ATIVA DO ESTADO. CÉLULA DE EXECUÇÃO ÁGUA FRIA, em Fortaleza, 19 de fevereiro de 2018.

Edileuza Alyes de Moura  
ORIENTADORA DA CÉLULA DE EXECUÇÃO

\*\*\* \*\*

**EDITAL DE NOTIFICAÇÃO Nº31/2018**

A ORIENTADORA DA CÉLULA DE EXECUÇÃO EM ÁGUA FRIA, no uso de suas atribuições legais e considerando o que dispõe os Artigos 22,23,24 e 25 da Lei 15.812/2015, bem como o artigo 147 do CTN, FAZ SABER que pelo presente EDITAL, fica NOTIFICADO de acordo com o Termo de Notificação, o contribuinte JOSE AIRTON LOURINHO, CPF 003.171.873-68, para usufruindo da prerrogativa da espontaneidade, junto à CÉLULA DE EXECUÇÃO EM ÁGUA FRIA, A RECOLHER O IMPOSTO REFERENTE AO ITCD - IMPOSTO SOBRE TRANSMISSÃO CAUSA MORTIS OU DOAÇÃO, LANÇADO ATRAVÉS DA GUIA DE Nº 154547 com VENCIMENTO em 12/03/2018, dentro do prazo de 10(dez) dias, contados a partir de 05(cinco) dias após a publicação deste EDITAL. Damos ciência de que não havendo o pagamento do imposto, após 60(sessenta) dias do vencimento do crédito tributário, o mesmo será inscrito na DIVIDA ATIVA DO ESTADO. CÉLULA DE EXECUÇÃO ÁGUA FRIA, em Fortaleza, 19 de fevereiro de 2018.

Edileuza Alyes de Moura  
ORIENTADORA DA CÉLULA DE EXECUÇÃO

\*\*\* \*\*

**EDITAL DE NOTIFICAÇÃO Nº32/2018**

A ORIENTADORA DA CÉLULA DE EXECUÇÃO EM ÁGUA FRIA, no uso de suas atribuições legais e considerando o que dispõe os Artigos 22,23,24 e 25 da Lei 15.812/2015, bem como o artigo 147 do CTN, FAZ SABER que pelo presente EDITAL, fica NOTIFICADO de acordo com o Termo de Notificação, o contribuinte PAULO CEZAR DIAS DE ALMEIDA, CPF 072.785.863-72, para usufruindo da prerrogativa da espontaneidade, junto à CÉLULA DE EXECUÇÃO EM ÁGUA FRIA, A RECOLHER O IMPOSTO REFERENTE AO ITCD - IMPOSTO SOBRE TRANSMISSÃO CAUSA MORTIS OU DOAÇÃO, LANÇADO ATRAVÉS DA GUIA DE Nº 150963 com VENCIMENTO em 03/04/2018, dentro do prazo de 10(dez) dias, contados a partir de 05(cinco) dias após a publicação deste EDITAL. Damos ciência de que não havendo o pagamento do imposto, após 60(sessenta) dias do vencimento do crédito tributário, o mesmo será inscrito na DIVIDA ATIVA DO ESTADO. CÉLULA DE EXECUÇÃO ÁGUA FRIA, em Fortaleza, 19 de fevereiro de 2018.

Edileuza Alyes de Moura  
ORIENTADORA DA CÉLULA DE EXECUÇÃO

\*\*\* \*\*

**EDITAL DE NOTIFICAÇÃO Nº33/2018**

A ORIENTADORA DA CÉLULA DE EXECUÇÃO EM ÁGUA FRIA, no uso de suas atribuições legais e considerando o que dispõe os Artigos 22,23,24 e 25 da Lei 15.812/2015, bem como o artigo 147 do CTN, FAZ SABER que pelo presente EDITAL, fica NOTIFICADO de acordo com o Termo de Notificação, o contribuinte FRANCISCA ROSIANA DE QUEIROZ ROCHA, CPF 455.741.716-17, para usufruindo da prerrogativa da espontaneidade, junto à CÉLULA DE EXECUÇÃO EM ÁGUA FRIA, A RECOLHER O IMPOSTO REFERENTE AO ITCD - IMPOSTO SOBRE TRANSMISSÃO CAUSA MORTIS OU DOAÇÃO, LANÇADO ATRAVÉS DA GUIA DE Nº 154168 com VENCIMENTO em 10/03/2018, dentro do prazo de 10(dez) dias, contados a partir de 05(cinco) dias após a publicação deste EDITAL. Damos ciência de que não havendo o pagamento do imposto, após 60(sessenta) dias do vencimento do crédito tributário, o mesmo será inscrito na DIVIDA ATIVA DO ESTADO. CÉLULA DE EXECUÇÃO ÁGUA FRIA, em Fortaleza, 19 de fevereiro de 2018.

Edileuza Alyes de Moura  
ORIENTADORA DA CÉLULA DE EXECUÇÃO

\*\*\* \*\*

**EDITAL DE NOTIFICAÇÃO Nº34/2018**

A ORIENTADORA DA CÉLULA DE EXECUÇÃO EM ÁGUA FRIA, no uso de suas atribuições legais e considerando o que dispõe os Artigos 22,23,24 e 25 da Lei 15.812/2015, bem como o artigo 147 do CTN, FAZ SABER

que pelo presente EDITAL, fica NOTIFICADO de acordo com o Termo de Notificação, o contribuinte MARCIA ARAUJO GOMES, CPF 210.660.863-20, para usufruindo da prerrogativa da espontaneidade, junto à CÉLULA DE EXECUÇÃO EM ÁGUA FRIA, A RECOLHER O IMPOSTO REFERENTE AO ITCD - IMPOSTO SOBRE TRANSMISSÃO CAUSA MORTIS OU DOAÇÃO, LANÇADO ATRAVÉS DA GUIA DE Nº 149490 com VENCIMENTO em 10/04/2018, dentro do prazo de 10(dez) dias, contados a partir de 05(cinco) dias após a publicação deste EDITAL. Damos ciência de que não havendo o pagamento do imposto, após 60(sessenta) dias do vencimento do crédito tributário, o mesmo será inscrito na DIVIDA ATIVA DO ESTADO. CÉLULA DE EXECUÇÃO ÁGUA FRIA, em Fortaleza, 19 de fevereiro de 2018.

Edileuza Alyes de Moura  
ORIENTADORA DA CÉLULA DE EXECUÇÃO

\*\*\* \*\*

**EDITAL DE NOTIFICAÇÃO Nº35/2018**

A ORIENTADORA DA CÉLULA DE EXECUÇÃO EM ÁGUA FRIA, no uso de suas atribuições legais e considerando o que dispõe os Artigos 22,23,24 e 25 da Lei 15.812/2015, bem como o artigo 147 do CTN, FAZ SABER que pelo presente EDITAL, fica NOTIFICADO de acordo com o Termo de Notificação, o contribuinte HEBERT TOSTOLATO CAVALINI, CPF 869.904.703-72, para usufruindo da prerrogativa da espontaneidade, junto à CÉLULA DE EXECUÇÃO EM ÁGUA FRIA, A RECOLHER O IMPOSTO REFERENTE AO ITCD - IMPOSTO SOBRE TRANSMISSÃO CAUSA MORTIS OU DOAÇÃO, LANÇADO ATRAVÉS DA GUIA DE Nº 160607 com VENCIMENTO em 24/02/2018, dentro do prazo de 10(dez) dias, contados a partir de 05(cinco) dias após a publicação deste EDITAL. Damos ciência de que não havendo o pagamento do imposto, após 60(sessenta) dias do vencimento do crédito tributário, o mesmo será inscrito na DIVIDA ATIVA DO ESTADO. CÉLULA DE EXECUÇÃO ÁGUA FRIA, em Fortaleza, 19 de fevereiro de 2018.

Edileuza Alyes de Moura  
ORIENTADORA DA CÉLULA DE EXECUÇÃO

\*\*\* \*\*

**EDITAL DE NOTIFICAÇÃO Nº36/2018**

A ORIENTADORA DA CÉLULA DE EXECUÇÃO EM ÁGUA FRIA, no uso de suas atribuições legais e considerando o que dispõe os Artigos 22,23,24 e 25 da Lei 15.812/2015, bem como o artigo 147 do CTN, FAZ SABER que pelo presente EDITAL, fica NOTIFICADO de acordo com o Termo de Notificação, o contribuinte MARIA LIDUINA DA SILVA DORTA, CPF 442.687.773-34, para usufruindo da prerrogativa da espontaneidade, junto à CÉLULA DE EXECUÇÃO EM ÁGUA FRIA, A RECOLHER O IMPOSTO REFERENTE AO ITCD - IMPOSTO SOBRE TRANSMISSÃO CAUSA MORTIS OU DOAÇÃO, LANÇADO ATRAVÉS DA GUIA DE Nº 155054 com VENCIMENTO em 12/03/2018, dentro do prazo de 10(dez) dias, contados a partir de 05(cinco) dias após a publicação deste EDITAL. Damos ciência de que não havendo o pagamento do imposto, após 60(sessenta) dias do vencimento do crédito tributário, o mesmo será inscrito na DIVIDA ATIVA DO ESTADO. CÉLULA DE EXECUÇÃO ÁGUA FRIA, em Fortaleza, 19 de fevereiro de 2018.

Edileuza Alyes de Moura  
ORIENTADORA DA CÉLULA DE EXECUÇÃO

\*\*\* \*\*

**EDITAL DE NOTIFICAÇÃO Nº37/2018**

A ORIENTADORA DA CÉLULA DE EXECUÇÃO EM ÁGUA FRIA, no uso de suas atribuições legais e considerando o que dispõe os Artigos 22,23,24 e 25 da Lei 15.812/2015, bem como o artigo 147 do CTN, FAZ SABER que pelo presente EDITAL, fica NOTIFICADO de acordo com o Termo de Notificação, o contribuinte SARAH MARIA CARVALHO FARIAS, CPF 626.107.403-87, para usufruindo da prerrogativa da espontaneidade, junto à CÉLULA DE EXECUÇÃO EM ÁGUA FRIA, A RECOLHER O IMPOSTO REFERENTE AO ITCD - IMPOSTO SOBRE TRANSMISSÃO CAUSA MORTIS OU DOAÇÃO, LANÇADO ATRAVÉS DA GUIA DE Nº 161102 com VENCIMENTO em 28/02/2018, dentro do prazo de 10(dez) dias, contados a partir de 05(cinco) dias após a publicação deste EDITAL. Damos ciência de que não havendo o pagamento do imposto, após 60(sessenta) dias do vencimento do crédito tributário, o mesmo será inscrito na DIVIDA ATIVA DO ESTADO. CÉLULA DE EXECUÇÃO ÁGUA FRIA, em Fortaleza, 19 de fevereiro de 2018.

Edileuza Alyes de Moura  
ORIENTADORA DA CÉLULA DE EXECUÇÃO

**SECRETARIA DA INFRAESTRUTURA**

O(A) SECRETÁRIO(A) DA INFRAESTRUTURA, no uso das atribuições que lhe foram delegadas pelo Excelentíssimo Senhor Governador do Estado do Ceará, nos termos do Parágrafo Único do art.88 da Constituição do Estado do Ceará e do Decreto Nº 30.086 de 02 de fevereiro de 2010, e em conformidade com o art.63, inciso I da Lei Nº 9.826, de 14 de maio de 1974, RESOLVE EXONERAR, A PEDIDO, o(a) servidor(a) ELIZABETH VERCOSA LEAL ROCHA, matrícula 300038-10, lotado(a) no(a) CÉLULA DE MONITORAMENTO DE TRANSPORTES E OBRAS, do Cargo de Direção e Assessoramento, de provimento em comissão de Orientador de Célula, símbolo DNS-3 integrante da Estrutura organizacional do(a) SECRETARIA DA INFRAESTRUTURA a partir de 02 de Janeiro de 2018. SECRETARIA DA INFRAESTRUTURA, em Fortaleza, 20 de fevereiro de 2018.

Lucio Ferreira Gomes  
SECRETÁRIO DA INFRAESTRUTURA

\*\*\* \*\*

**PORTARIA Nº017/ 2018** - O SECRETÁRIO EXECUTIVO DA INFRAESTRUTURA DO ESTADO DO CEARÁ, no uso de suas atribuições, RESOLVE, nos termos do art. 1º da Lei nº 13.363, de 16/09/2003, regulamentado pelo Decreto nº 27.471, de 17/06/2004, e em conformidade com o art. 5º, da lei nº 16.206, de 17/03/2017, DOE de 29/03/2017, CONCEDER AUXÍLIO ALIMENTAÇÃO aos servidores relacionados no Anexo Único desta Portaria, durante o mês de ABRIL / 2018. SECRETARIA DA INFRAESTRUTURA, em Fortaleza, 21 de fevereiro de 2018.

Paulo César Moreira de Sousa  
SECRETÁRIO EXECUTIVO DA INFRAESTRUTURA





## ANEXO ÚNICO A QUE SE REFERE A PORTARIA Nº017/2018, DE 21 DE FEVEREIRO DE 2018

NOME	CARGO OU FUNÇÃO	MATRÍCULA
Ana Suel'd Luna Coelho	Agente de Administração	3001541-X
Airton Ximenes de Albuquerque	Agente de Administração	3002351-X
Antônio Geraldo Neto	Técnico em Contabilidade	3003391-4
Antônio Milhorne Neto	Auxiliar de Administração	0394751-3
Ana Maria Silva Cavalcante	Assessor Técnico	3000401-9
Aretusa Holanda Ferreira	Orientador de Célula	3000932-0
Benedito Crispim de Lima	Auxiliar de Serviços Gerais	0394981-8
Bruno Facundo Braga	Orientador de Célula	3000831-6
Carlos Marçilio Pitombeira Nobre	Agente de Administração	1195001-9
Carlos Roberto Aguiar	Engenheiro Civil	0013671-9
Desiree Macedo Bastos D'Oliveira	Agente de Administração	3002691-8
Divino Emilson Viana Cruz	Auxiliar de Serviços Gerais	3003321-3
Francisca Antônia Magalhães Benedito	Telefonista	3001921-0
Francisco Amirton da Ponte Júnior	Programador de Computador	3003381-7
Francisco das Chagas Cavalcante	Auxiliar de Serviços Gerais	0391471-2
Francisco de Assis Benedito de Oliveira	Auxiliar de Serviço Gerias	3001871-0
Francisco Carlos Nobre Júnior	Orientador de Célula	3001581-9
Guimar de Almeida Camurça	Agente de Administração	3002641-1
Isaú Chaves Neto	Coordenador	3001751-X
José Gledson Oliveira da Pascoa	Agente de Administração	0013821-5
Jorge dos Santos Dutra	Auxiliar de Serviços Gerais	0394821-8
José Antônio Gonçalves da Silva	Auxiliar de Serviços Gerais	3001901-6
José Edilson Garcia	Motorista	3002611-X
José Moraes Rocha	Técnico em Contabilidade	3003671-9
Juliana Barros de Oliveira	Coordenador	3001571-1
Leonardo Forte Anastácio	Agente de Administração	3003291-8
Liana Sales de Miranda Gomes	Agente de Administração	3003711-1
Lícia Maria Castro Rocha	Auxiliar de Administração	0884432-1
Luiz Carlos Lopes dos Silva	Desenhista	3003431-7
Luiz Freire dos Santos	Auxiliar de Serviços Gerais	3002561-X
Maria de Lourdes da Silva	Agente de Administração	3001511-8
Maria do Amparo Mendonça Bezerra Jales	Agente de Administração	3003071-0
Maria do Socorro Goersch Almeida	Programador de Computador	3002591-1
Maria Gorete Moraes da Silva Ramos	Agente de Administração	3002621-7
Maria Viulene Carneiro Rocha	Agente de Administração	0274072-9
Maria do Carmo Costa de Queiroz	Articulador	3000361-6
Maria Lucilene Almeida	Articulador	3000311-X
Márcia Maria de Andrade Nunes	Orientador de Célula	3001681-5
Natália Moreira de Andrade	Assessor Técnico	3001691-2
Nilza Mayara Rabelo de Oliveira	Assessor Técnico	3001791-9
Paulo Sérgio Almeida Martins	Agente de Administração	3001821-4
Paulo Edson Ferreira	Assessor Técnico	3000411-6
Regina Lúcia Barbosa Barroso	Programador de Computador	3002971-2
Solange Maria Santos Lemos	Agente de Administração	0394991-5
Teomazi Dantas Leão	Agente de Administração	3003271-3
Vera Lúcia Alves Araújo	Agente de Administração	3001981-4
Vanessa Almeida Brasil	Articulador	3001781-1
Zildenor José Holanda de Sousa	Agente de Administração	3003721-9

\*\*\* \*\* \*

**EXTRATO DE ADITIVO AO CONTRATO Nº016/SEINFRA/2009**

I - ESPÉCIE: 11º Termo Aditivo ao Contrato nº 016/SEINFRA/2009; II - CONTRATANTE: Secretaria da Infraestrutura do Estado do Ceará; III - ENDE-REÇO: Avenida General Afonso Albuquerque Lima, s/n, - Ed. SEINFRA/SRH, 1º e 2º Andar, Centro Administrativo Governador Virgílio Távora - Cambeba, Fortaleza-CE; IV - CONTRATADA: HITACHI RAIL ITALY SpA; V - ENDEREÇO: Via Argine 425, 80147 Napoli - Italy; VI - FUNDAMENTAÇÃO LEGAL: Fundamenta-se este Aditivo no que dispõe do art.57, §1º, II da Lei nº8.666/93 autorização do Senhor Secretário e demais elementos consubstanciados nos autos dos processos VIPROC nº 5150648/2017, parte integrante deste Termo independentemente de transcrição.; VII- FORO: Comarca de Fortaleza, Ceará; VIII - OBJETO: Este Termo aditivo tem como objeto a prorrogação do prazo de vigência e execução do contrato por mais 06 (seis) meses, a partir de 01 de agosto de 2017.; IX - VALOR GLOBAL: Permanece inalterado.; X - DA VIGÊNCIA: 31 de janeiro de 2018.; XI - DA RATIFICAÇÃO: ratificam-se as demais cláusulas.; XII - DATA: 31 de julho de 2017.; XIII - SIGNATÁRIOS: Lucio Ferreira Gomes, Secretário da Infraestrutura e Francisco Lopes Paiva Junior, representante legal da Contratada.

Aline Saldanha de Lima Ferreira  
COORDENADORA JURÍDICA

**DEPARTAMENTO ESTADUAL DE RODOVIAS****EIA/RIMA**

A Superintendência Estadual do Meio Ambiente - SEMACE: no uso de suas atribuições legais, torna público que recebeu o EIA/RIMA referente à construção da rodovia, localizada no município Aquiraz, na CE - 506 p/ COFECO (FORTALEZA) - ENTR.. CE-502 p/ PORTO DAS DUNAS (AQUIRAZ) (AV. ARUNUÁ), conforme o processo da SEMACE Nº 8162078/2017. Conforme dispõe a Lei nº 6.938, da Resolução CONAMA Nº 06/86 e portaria nº 11/69 de 30 de junho de 1983. Foi determinado o cumprimento das exigências contidas nas Normas e Instruções de Licenciamento da SEMACE. DATA: 21.02.2018. Autorizado pelo Superintendente do DER - José Sérgio Fontenele de Azevedo. DEPARTAMENTO ESTADUAL DE RODOVIAS - DER, em Fortaleza, 21 de fevereiro de 2018.

Lúcia Maria Cruz Sousa  
PROCURADORA JURÍDICA

\*\*\* \*\* \*

**REGULARIZAÇÃO DA LICENÇA DE INSTALAÇÃO**

O Departamento Estadual de Rodovias do Ceará – DER/CE torna público que requereu da Superintendência Estadual do Meio Ambiente – SEMACE a Regularização da Licença de Instalação da CE 371 - Itaipaba - Aracati, com extensão 13,39Km. Conforme dispõe a Lei nº 6.938, da Resolução CONAMA Nº 06/86 e portaria nº 11/69 de 30 de junho de 1983. Foi determinado o cumprimento das exigências contidas nas Normas e Instruções de Licenciamento da SEMACE. DATA: 21.02.2018. Autorizado pelo Superintendente do DER - José Sérgio Fontenele de Azevedo. DEPARTAMENTO ESTADUAL DE RODOVIAS - DER, em Fortaleza, 21 de fevereiro de 2018.

Lúcia Maria Cruz Sousa  
PROCURADORA JURÍDICA



**COMPANHIA DE INTEGRAÇÃO PORTUÁRIA DO CEARÁ****CONCESSÃO DE RENOVAÇÃO DE LICENÇA DE OPERAÇÃO Nº167/2001 (2ª RENOVAÇÃO – 5ª RETIFICAÇÃO)**

A COMPANHIA DE INTEGRAÇÃO PORTUÁRIA DO CEARÁ - CEARAPORTOS, torna público que recebeu do Instituto Brasileiro do Meio Ambiente e dos Recursos Naturais Renováveis – IBAMA a renovação da Licença de Operação nº 167/2001 (2ª Renovação – 5ª Retificação) até a data 02 de Fevereiro de 2028, para a operação do Terminal Portuário do Pecém, localizado no Município de São Gonçalo do Amarante/Ceará. São Gonçalo do Amarante/CE, em Pecém, 23 de fevereiro de 2018.

Waldir Frota Sampaio  
DIRETOR PRESIDENTE, EM EXERCÍCIO

**COMPANHIA CEARENSE DE TRANSPORTES METROPOLITANOS**

**PORTARIA Nº23/2018** - O DIRETOR PRESIDENTE DA COMPANHIA CEARENSE DE TRANSPORTES METROPOLITANOS DO ESTADO DO CEARÁ, no uso de suas atribuições legais, consolidadas no item “A”, inciso VIII do artigo 23 do Estatuto Social do METROFOR, RESOLVE NOMEAR, OSVALDO JUCA NETO, para exercer as funções do Cargo de Direção e Assessoramento, de provimento em comissão, de ASSESSOR DE PLANEJAMENTO ESTRATÉGICO, símbolo N1, lotado(a) no(a) ASSESSORIA TÉCNICA DE PLANEJAMENTO ESTRATÉGICO integrante da Estrutura organizacional do(a) COMPANHIA CEARENSE DE TRANSPORTES METROPOLITANOS a partir de 01 de Setembro de 2017. COMPANHIA CEARENSE DE TRANSPORTES METROPOLITANOS, em Fortaleza, 16 de fevereiro de 2018.

Eduardo Fontes Hotz  
DIRETOR PRESIDENTE

\*\*\* \*\*

**PORTARIA Nº24/2018** - O DIRETOR-PRESIDENTE DA COMPANHIA CEARENSE DE TRANSPORTES METROPOLITANOS DO ESTADO DO CEARÁ, no uso de suas atribuições legais, consolidadas no item “A”, inciso VIII do artigo 23 do Estatuto Social do METROFOR, RESOLVE EXONERAR, DE OFÍCIO, CESAR HENRIQUE FERNANDES VIEIRA, do Cargo de Direção e Assessoramento, de provimento em comissão de Técnico Pleno de Material Rodante e Oficinas, símbolo N2, lotado(o) no(a) GERÊNCIA DE MATERIAL RODANTE E OFICINAS integrante da Estrutura organizacional do(a) COMPANHIA CEARENSE DE TRANSPORTES METROPOLITANOS, a partir de 01 de Setembro de 2017. COMPANHIA CEARENSE DE TRANSPORTES METROPOLITANOS, em Fortaleza, 16 de fevereiro de 2018.

Eduardo Fontes Hotz  
DIRETOR PRESIDENTE

\*\*\* \*\*

**PORTARIA Nº25/2018** - O DIRETOR PRESIDENTE DA COMPANHIA CEARENSE DE TRANSPORTES METROPOLITANOS DO ESTADO DO CEARÁ, no uso de suas atribuições legais, consolidadas no item “A”, inciso VIII do artigo 23 do Estatuto Social do METROFOR, RESOLVE NOMEAR, CESAR HENRIQUE FERNANDES VIEIRA, para exercer as funções do Cargo de Direção e Assessoramento, de provimento em comissão, de GERENTE, símbolo N1, lotado(a) no(a) GERÊNCIA DE ADMINISTRAÇÃO DO CENTRO DE MANUTENÇÃO - LINHA SUL integrante da Estrutura organizacional do(a) COMPANHIA CEARENSE DE TRANSPORTES METROPOLITANOS a partir de 01 de Setembro de 2017. COMPANHIA CEARENSE DE TRANSPORTES METROPOLITANOS, em Fortaleza, 16 de fevereiro de 2018.

Eduardo Fontes Hotz  
DIRETOR PRESIDENTE

\*\*\* \*\*

**PORTARIA Nº26/2018** - O DIRETOR-PRESIDENTE DA COMPANHIA CEARENSE DE TRANSPORTES METROPOLITANOS DO ESTADO DO CEARÁ, no uso de suas atribuições legais, consolidadas no item “A”, inciso VIII do artigo 23 do Estatuto Social do METROFOR, RESOLVE EXONERAR, DE OFÍCIO, os empregados integrantes do Anexo Único desta Portaria, dos Cargos de Direção e Assessoramento, de provimentos em comissão, integrantes da estrutura organizacional da COMPANHIA CEARENSE DE TRANSPORTES METROPOLITANOS, a partir de 19 de Janeiro de 2018. COMPANHIA CEARENSE DE TRANSPORTES METROPOLITANOS, em Fortaleza, 16 de fevereiro de 2018.

Eduardo Fontes Hotz  
DIRETOR PRESIDENTE

**ANEXO ÚNICO A QUE SE REFERE A PORTARIA DATADA DE 16 DE FEVEREIRO DE 2018**

Lotação: GERÊNCIA DE PLANEJAMENTO

NOME	MATRICULA	CARGO	SÍMBOLO
SEVERINO CARLOS PAULA PESSOA GUIMARAES	201623-17	TÉCNICO PLENO DE PLANEJAMENTO	N2

Lotação: GERÊNCIA DE PROJETOS

NOME	MATRICULA	CARGO	SÍMBOLO
TALITA FREITAS ARAGÃO CAPISTRANO	627421-27	TÉCNICO PLENO DE PROJETOS	N2

Lotação: GERÊNCIA DE TECNOLOGIA DA INFORMAÇÃO

NOME	MATRICULA	CARGO	SÍMBOLO
MUSA MARA FRANCO MARTINS	201695-67	TÉCNICO JÚNIOR DE TECNOLOGIA DA INFORMAÇÃO	N3

Lotação: GERÊNCIA DE TRANSPORTE E INTEGRAÇÃO

NOME	MATRICULA	CARGO	SÍMBOLO
AURICELIO FREITAS MOREIRA	627630-19	TÉCNICO PLENO DE TRANSPORTE E INTEGRAÇÃO	N2
MAGNA CELY REBOUÇAS	000146-3X	TÉCNICO JÚNIOR DE TRANSPORTE E INTEGRAÇÃO	N3

Lotação: GERÊNCIA ADMINISTRATIVA

NOME	MATRICULA	CARGO	SÍMBOLO
ANA ESTER BEZERRA PONTE MONTEZ	201631-19	TÉCNICO JÚNIOR ADMINISTRATIVO	N3
JOSÉ CID DE MENEZES	204598-40	TÉCNICO PLENO ADMINISTRATIVO	N2

Lotação: GERÊNCIA COMERCIAL

NOME	MATRICULA	CARGO	SÍMBOLO
KARINE LOPES SOARES	201642-55	TÉCNICO JÚNIOR COMERCIAL	N3

Lotação: GERÊNCIA DE RECURSOS HUMANOS

NOME	MATRICULA	CARGO	SÍMBOLO
LICIA ALVES CAETANO	627118-76	TÉCNICO JÚNIOR DE RECURSOS HUMANOS	N3

Lotação: GERÊNCIA DE INTERFERÊNCIAS

NOME	MATRICULA	CARGO	SÍMBOLO
ANTONIO CARLOS DE ARAUJO	201538-9X	TÉCNICO JÚNIOR DE INTERFERÊNCIAS	N3
MARIA GORETE MORAIS DA SILVA RAMOS	201596-34	TÉCNICO PLENO DE INTERFERÊNCIAS	N2

Lotação: GERÊNCIA DE OBRAS CIVIS

NOME	MATRICULA	CARGO	SÍMBOLO
GABRIEL MAIA DE ANDRADE JUNIOR	000000-19	GERENTE DE OBRAS CIVIS	N1
LUIS CARLOS DE SOUSA MONTEIRO	201613-88	TÉCNICO PLENO DE OBRAS CIVIS	N2
RAIMUNDO RODRIGUES DE OLIVEIRA JUNIOR	429826-36	TÉCNICO JÚNIOR DE OBRAS CIVIS	N3

Lotação: GERÊNCIA DE EDIFICAÇÕES

NOME	MATRICULA	CARGO	SÍMBOLO
FRANCISCO WILSON FALCAO JUNIOR	201626-35	GERENTE DE EDIFICAÇÕES	N1
PEDRO ALVES DOS SANTOS NETO	201613-45	TÉCNICO PLENO DE EDIFICAÇÕES	N2



Lotação: GERÊNCIA DE INSTALAÇÕES

NOME	MATRICULA	CARGO	SÍMBOLO
BENEDITO VERAS NETO	731466-58	TÉCNICO PLENO DE INSTALAÇÕES	N2
LIDUINA MARIA FERNANDES BEZERRA	201603-49	TÉCNICO JÚNIOR DE INSTALAÇÕES	N3
LUCIANA M BITAR CUNHA MONT'ALVERNE GIRÃO	201695-75	GERENTE DE INSTALAÇÕES	N1

Lotação: GERÊNCIA DE TÚNEIS

NOME	MATRICULA	CARGO	SÍMBOLO
ERISMAR SILVA MAIA	201631-94	TÉCNICO JÚNIOR DE TÚNEIS	N3
GEORGE ALBERTO VIEIRA DE ANDRADE	201688-11	TÉCNICO PLENO DE TÚNEIS	N2
MIRELLA DE CASTRO FRADIQUE ACCIOLY	300002-26	GERENTE DE TÚNEIS	N1

Lotação: GERÊNCIA ADMINISTRATIVO OPERACIONAL

NOME	MATRICULA	CARGO	SÍMBOLO
JOSE ALGUSTO CESAR NOGUEIRA MENDES	169623-76	TÉCNICO JÚNIOR ADMINISTRATIVO FINANCEIRO	N3

**SECRETARIA DA JUSTIÇA E CIDADANIA**

O(A) SECRETÁRIO(A) DA JUSTIÇA E CIDADANIA DO ESTADO DO CEARÁ, no uso das atribuições que lhe foram delegadas pelo Excelentíssimo Senhor Governador do Estado do Ceará, nos termos do Parágrafo Único do art.88 da Constituição do Estado do Ceará e do Decreto Nº 30.086 de 02 de fevereiro de 2010, em conformidade com o art. 63, inciso II, alínea 'a' da Lei Nº 9.826, de 14 de maio de 1974, RESOLVE EXONERAR, DE OFÍCIO, os servidores integrantes do Anexo Único deste Ato, dos Cargos de Direção e Assessoramento, de provimentos em comissão, integrantes da estrutura organizacional do(a) SECRETARIA DA JUSTIÇA E CIDADANIA, a partir de 01 de Fevereiro de 2018. SECRETARIA DA JUSTIÇA E CIDADANIA, em Fortaleza, 20 de fevereiro de 2018.

Maria do Perpétuo Socorro França Pinto  
SECRETARIO DA JUSTIÇA E CIDADANIA

ANEXO ÚNICO A QUE SE REFERE O ATO DATADO DE 20 DE FEVEREIRO DE 2018

Lotação: CASA DE PRIVAÇÃO PROVISÓRIA DE LIBERDADE PROFESSOR JOSÉ JUCA NETO

NOME	MATRICULA	CARGO	SÍMBOLO
FRANCISCO HELIO PEIXOTO NETO	472935-10	AUXILIAR LOGÍSTICO	DAS-4
GLAUBER NORBERTO DE FREITAS GOMES	300408-13	AUXILIAR LOGÍSTICO	DAS-4
ROBERTO SILVIO SOUSA DE FREITAS	300407-16	ASSESSOR TÉCNICO	DAS-1
THIAGO DE ALMEIDA COSTA	473086-15	AUXILIAR LOGÍSTICO	DAS-4

\*\*\* \*\* \*

O(A) SECRETÁRIO(A) DA JUSTIÇA E CIDADANIA, no uso das atribuições que lhe foram delegadas pelo Excelentíssimo Senhor Governador do Estado do Ceará, nos termos do Parágrafo Único do art.88 da Constituição do Estado do Ceará e do Decreto Nº 30.086 de 02 de fevereiro de 2010, e em conformidade com o art.63, inciso II, alínea 'a' da Lei Nº 9.826, de 14 de maio de 1974, RESOLVE EXONERAR, DE OFÍCIO, o(a) servidor(a) EUGEVANIA VIEIRA CAETANO, matrícula 163127-11, lotado(a) no(a) CÉLULA DO GRUPO DE APOIO PENITENCIÁRIO, do Cargo de Direção e Assessoramento, de provimento em comissão de Auxiliar Técnico, símbolo DAS-3 integrante da Estrutura organizacional do(a) SECRETARIA DA JUSTIÇA E CIDADANIA a partir de 02 de Fevereiro de 2018. SECRETARIA DA JUSTIÇA E CIDADANIA, em Fortaleza, 20 de fevereiro de 2018.

Maria do Perpétuo Socorro França Pinto  
SECRETARIO DA JUSTIÇA E CIDADANIA

\*\*\* \*\* \*

O(A) SECRETÁRIO(A) DA JUSTIÇA E CIDADANIA, no uso das atribuições que lhe foram delegadas pelo Excelentíssimo Senhor Governador do Estado do Ceará, nos termos do Parágrafo Único do art.88 da Constituição do Estado do Ceará e do Decreto Nº 30.086 de 02 de fevereiro de 2010, e em conformidade com o art.63, inciso II, alínea 'a' da Lei Nº 9.826, de 14 de maio de 1974, RESOLVE EXONERAR, DE OFÍCIO, o(a) servidor(a) SEFORA RIBEIRO CHAVES DE FREITAS, matrícula 473105-12, lotado(a) no(a) NÚCLEO DE SEGURANÇA E DISCIPLINA, do Cargo de Direção e Assessoramento, de provimento em comissão de Auxiliar Técnico, símbolo DAS-3 integrante da Estrutura organizacional do(a) SECRETARIA DA JUSTIÇA E CIDADANIA a partir de 02 de Fevereiro de 2018. SECRETARIA DA JUSTIÇA E CIDADANIA, em Fortaleza, 20 de fevereiro de 2018.

Maria do Perpétuo Socorro França Pinto  
SECRETARIO DA JUSTIÇA E CIDADANIA

\*\*\* \*\* \*

O(A) SECRETÁRIO(A) DA JUSTIÇA E CIDADANIA, no uso das atribuições que lhe foram delegadas pelo Excelentíssimo Senhor Governador do Estado do Ceará, nos termos do Parágrafo Único do art.88 da Constituição do Estado do Ceará e do Decreto Nº 30.086 de 02 de fevereiro de 2010, e em conformidade com o art.63, inciso II, alínea 'a' da Lei Nº 9.826, de 14 de maio de 1974, RESOLVE EXONERAR, DE OFÍCIO, o(a) servidor(a) PAULO ANDRE DE SOUSA SILVA, matrícula 472596-14, lotado(a) no(a) CÉLULA DO GRUPO DE APOIO PENITENCIÁRIO, do Cargo de Direção e Assessoramento, de provimento em comissão de Auxiliar Logístico, símbolo DAS-4 integrante da Estrutura organizacional do(a) SECRETARIA DA JUSTIÇA E CIDADANIA a partir de 01 de Fevereiro de 2018. SECRETARIA DA JUSTIÇA E CIDADANIA, em Fortaleza, 20 de fevereiro de 2018.

Maria do Perpétuo Socorro França Pinto  
SECRETARIO DA JUSTIÇA E CIDADANIA

\*\*\* \*\* \*

O(A) SECRETÁRIO(A) DA JUSTIÇA E CIDADANIA DO ESTADO DO CEARÁ, no uso das atribuições que lhe foram delegadas pelo Excelentíssimo Senhor Governador do Estado do Ceará, nos termos do Parágrafo Único do art.88 da Constituição do Estado do Ceará e do Decreto Nº 30.086 de 02 de fevereiro de 2010 e em conformidade com o art. 8º combinado com o inciso III do art. 17 da Lei Nº 9.826, de 14 de maio de 1974, e também combinado com o(a) Decreto Nº 32.434 de 05 de Dezembro de 2017 publicada no Diário Oficial do Estado em 06 de Dezembro de 2017, RESOLVE NOMEAR, o(a) servidor(a) SEFORA RIBEIRO CHAVES DE FREITAS, para exercer o cargo de Direção e Assessoramento, de provimento em comissão de AUXILIAR TÉCNICO, símbolo DAS-3 lotado(a) no(a) CÉLULA DO GRUPO DE APOIO PENITENCIÁRIO, integrante da Estrutura Organizacional do(a) SECRETARIA DA JUSTIÇA E CIDADANIA a partir de 02 de Fevereiro de 2018. SECRETARIA DA JUSTIÇA E CIDADANIA, em Fortaleza, 20 de fevereiro de 2018.

Maria do Perpétuo Socorro França Pinto  
SECRETARIO DA JUSTIÇA E CIDADANIA

\*\*\* \*\* \*

O(A) SECRETÁRIO(A) DA JUSTIÇA E CIDADANIA DO ESTADO DO CEARÁ, no uso das atribuições que lhe foram delegadas pelo Excelentíssimo Senhor Governador do Estado do Ceará, nos termos do Parágrafo Único do art.88 da Constituição do Estado do Ceará e do Decreto Nº 30.086 de 02 de fevereiro de 2010 e em conformidade com o art. 8º combinado com o inciso III do art. 17 da Lei Nº 9.826, de 14 de maio de 1974, e também combinado com o(a) Decreto Nº 32.434 de 05 de Dezembro de 2017 publicada no Diário Oficial do Estado em 06 de Dezembro de 2017, RESOLVE NOMEAR, o(a) servidor(a) MARCIO DA COSTA SILVA, para exercer o cargo de Direção e Assessoramento, de provimento em comissão de AUXILIAR LOGÍSTICO, símbolo DAS-4 lotado(a) no(a) CÉLULA DO GRUPO DE APOIO PENITENCIÁRIO, integrante da Estrutura Organizacional do(a) SECRETARIA DA JUSTIÇA E CIDADANIA a partir de 01 de Fevereiro de 2018. SECRETARIA DA JUSTIÇA E CIDADANIA, em Fortaleza, 20 de fevereiro de 2018.

Maria do Perpétuo Socorro França Pinto  
SECRETARIO DA JUSTIÇA E CIDADANIA

\*\*\* \*\* \*

EDITAL Nº14/2018 – SEJUS.

**DISPÕE SOBRE A CONVOCAÇÃO SUB JUDICE DO CANDIDATO PARA AVALIAÇÃO DE CAPACIDADE FÍSICA, DO CONCURSO PÚBLICO PARA PROVIMENTO DO CARGO DE AGENTE PENITENCIÁRIO DO GRUPO OCUPACIONAL ATIVIDADES DE APOIO ADMINISTRATIVO E OPERACIONAL – ADO, CARREIRA DE SEGURANÇA PENITENCIÁRIA DA SECRETARIA DA JUSTIÇA E CIDADANIA DO ESTADO DO CEARÁ.**

O SECRETÁRIO DO PLANEJAMENTO E GESTÃO E A SECRETARIA DA JUSTIÇA E CIDADANIA DO ESTADO DO CEARÁ, no uso de suas atribuições legais, em cumprimento às decisões proferidas nos autos nº 0104612-17.2018.8.06.0001 em trâmite perante a 13ª Vara da Fazenda Pública da Comarca de Fortaleza, tornam pública a CONVOCAÇÃO SUB JUDICE DO CANDIDATO PARA A AVALIAÇÃO DE CAPACIDADE FÍSICA, do Concurso Público para provimento do cargo de Agente Penitenciário da Estrutura Organizacional da Secretaria da Justiça e Cidadania – SEJUS, Edital de Abertura nº 001/2017.

1. DA CONVOCAÇÃO SUB JUDICE PARA A AVALIAÇÃO DE CAPACIDADE FÍSICA





1.1 O candidato convocado SUB JUDICE, será avaliado conforme as instruções contidas neste Edital, no Edital nº 06/2018 - Da Convocação para a Avaliação de Capacidade Física, divulgado em 23/01/2018 no endereço eletrônico [www.institutoaocp.org.br](http://www.institutoaocp.org.br), e no Edital de Abertura do Concurso Público nº 001/2017 da Secretaria da Justiça e Cidadania – SEJUS, principalmente quanto às disposições do item 11 – Da Avaliação de Capacidade Física.

1.1.1 Fica CONVOCADO o candidato THIAGO BARROS DE ARAÚJO, inscrição nº 7780123909, em cumprimento à decisão judicial especificada acima, para a Avaliação de Capacidade Física. O candidato convocado deverá comparecer no dia, horário e local a ser publicado em data oportuna, devendo o mesmo acompanhar as futuras publicações, que serão disponibilizadas no endereço eletrônico [www.institutoaocp.org.br](http://www.institutoaocp.org.br). Fortaleza/CE, 16 de fevereiro de 2018.

Francisco de Queiroz Maia Júnior  
SECRETÁRIO DO PLANEJAMENTO E GESTÃO  
Maria do Perpétuo Socorro Franca Pinto  
SECRETÁRIA DA JUSTIÇA E CIDADANIA

\*\*\*\*\*

#### EDITAL Nº15/2018 – SEJUS.

**DISPÕE SOBRE A CONVOCACÃO SUB JUDICE DO CANDIDATO PARA AVALIAÇÃO E ENTREGA DE EXAMES E LAUDOS, REFERENTE A ETAPA DA INSPEÇÃO DE SAÚDE E ENTREGA DE DOCUMENTOS DA INVESTIGAÇÃO SOCIAL E FUNCIONAL, DO CONCURSO PÚBLICO PARA PREENCHIMENTO DE VAGAS AO CARGO DE AGENTE PENITENCIÁRIO DO GRUPO OCUPACIONAL ATIVIDADES DE APOIO ADMINISTRATIVO E OPERACIONAL – ADO, CARREIRA DE SEGURANÇA PENITENCIÁRIA DA SECRETARIA DA JUSTIÇA E CIDADANIA DO ESTADO DO CEARÁ.**

O SECRETÁRIO DO PLANEJAMENTO E GESTÃO E A SECRETÁRIA DA JUSTIÇA E CIDADANIA DO ESTADO DO CEARÁ, no uso de suas atribuições legais, tornam pública a CONVOCACÃO SUB JUDICE DO CANDIDATO PARA AVALIAÇÃO E ENTREGA DE EXAMES E LAUDOS, REFERENTE A ETAPA DA INSPEÇÃO DE SAÚDE E ENTREGA DE DOCUMENTOS DA INVESTIGAÇÃO SOCIAL E FUNCIONAL, do Concurso Público para o preenchimento de cargo de provimento efetivo de Agente Penitenciário da Estrutura Organizacional da Secretaria da Justiça e Cidadania – SEJUS, Edital de Abertura nº 001/2017.

1. DA CONVOCACÃO SUBJUDICE PARA AVALIAÇÃO E ENTREGA DOS EXAMES E LAUDOS DA INSPEÇÃO DE SAÚDE, E ENTREGA DOS DOCUMENTOS DA INVESTIGAÇÃO SOCIAL E FUNCIONAL  
1.1 Em cumprimento à decisão liminar proferida nos autos nº 0104594-93.2018.8.06.0001, em trâmite perante a 2ª Vara da Fazenda Pública da Comarca de Fortaleza/CE, conforme as instruções contidas neste e no Edital de Abertura do Concurso Público nº 001/2017 da Secretaria da Justiça e Cidadania – SEJUS, principalmente quanto às disposições do item 10 – Da Inspeção de Saúde, e do item 13 – Da Investigação Social e Funcional.

1.1.1 Fica CONVOCADO o candidato GIAN FRANCO PASSOS BATTOCCHIO, inscrição nº 7810094705, em cumprimento à decisão judicial especificada acima, para a avaliação e entrega dos exames laboratoriais e demais laudos exigidos, referente a etapa de Inspeção de Saúde, e também entrega dos documentos da Investigação Social e Funcional. O candidato convocado deverá entregar os exames laboratoriais e laudos, no dia, horário e local a ser publicado em data oportuna, devendo o mesmo acompanhar as futuras publicações, que serão disponibilizadas no endereço eletrônico [www.institutoaocp.org.br](http://www.institutoaocp.org.br). Fortaleza/CE, 16 de fevereiro de 2018.

Francisco de Queiroz Maia Júnior  
SECRETÁRIO DO PLANEJAMENTO E GESTÃO  
Maria do Perpétuo Socorro Franca Pinto  
SECRETÁRIA DA JUSTIÇA E CIDADANIA

\*\*\*\*\*

#### EXTRATO DE ADITIVO AO CONTRATO Nº006/2014

I - ESPÉCIE: OITAVO TERMO ADITIVO AO CONTRATO Nº006/2014.; II - CONTRATANTE: O GOVERNO DO ESTADO DO CEARÁ, através da SECRETARIA DA JUSTIÇA E CIDADANIA, doravante denominada CONTRATANTE, inscrita no CNPJ/MF sob o nº. 07.954.530/0001-18, neste ato representada pelo Secretário Executivo da Justiça e Cidadania, Dr. PEDRO ALVES DE BRITO.; III - ENDEREÇO: Rua Tenente Benévolo, nº. 1055, bairro Meireles, CEP: 60.160-040, Fortaleza-CE.; IV - CONTRATAÇÃO: LAR ANTONIO DE PADUA, inscrita no CNPJ/MF sob o nº. 07.325.673/0001-60, neste ato representada legalmente pela Sra. ANÁLIA BUENO DE MELO.; V - ENDEREÇO: Rua Fernando Faria de Melo, nº 752 – Vila Manuel Sátiro, Fortaleza-Ce CEP: 60.120-020, Fortaleza-CE.; VI - FUNDAMENTAÇÃO LEGAL: Autorizada nos autos do Processo Administrativo nº. 8986887/2017, que será regido pela Lei Federal nº. 8.666, de 21 de junho de 1993, e suas modificações posteriores.; VII- FORO: Fortaleza-CE.; VIII - OBJETO: Constitui objeto deste Termo Aditivo alterar a CLAUSULA OITAVA – DO PRAZO DE VIGÊNCIA E DE EXECUÇÃO, item 8.1, e consequentemente a CLAUSULA QUINTA – DO VALOR E REAJUSTAMENTO, item 5.1, do Contrato Original nº. 006/2014, cujo objeto é a contratação de serviços de MAO-DE-OBRA TERCEIRIZADA, cujos empregados estejam regidos pela CONSOLIDAÇÃO DAS LEIS TRABALHISTAS – CLT, para atender a SECRETARIA DA JUSTIÇA E CIDADANIA DO ESTADO DO CEARÁ, na área de informática, conforme condições especificadas no Edital do Pregão Presencial nº20120034-SEJUS e seus Anexos, partes integrantes deste Contrato, independente de transcrição e na proposta da CONTRATADA.; IX - VALOR GLOBAL: O valor do Contrato Original nº. 006/2014, em decorrência do presente Termo Aditivo de prorrogação, fica elevado em R\$ 4.061.181,48 (quatro milhões, sessenta e um mil, cento e oitenta e um reais e quatrocentos e oito centavos), o que corresponde ao valor mensal de R\$ 338.431,79 (trezentos e trinta e oito mil, quatrocentos e trinta e um reais e setenta e nove centavos), pelo período prorrogado, passando o valor global do referido Contrato para R\$ 18.418.139,76 (dezoito milhões, quatrocentos e dezoito mil, cento e trinta e nove reais e setenta e seis centavos), conforme planilha analisada pela Célula de Planejamento e

Gestão – SEPLAG (Célula do COGEP-CEGET) e Coordenadoria de Gestão de Pessoas da CONTRATANTE.; X - DA VIGÊNCIA: Fica prorrogado, por 12 (doze) meses, ou seja, pelo período de 18/02/2018 a 17/02/2019, o prazo de que trata a CLAUSULA OITAVA – DO PRAZO DE VIGÊNCIA E DE EXECUÇÃO, item 8.1, do Contrato nº. 006/2014.; XI - DA RATIFICAÇÃO: Permanecem inalteradas todas as demais cláusulas e condições do Contrato nº. 006/2014, não expressamente modificadas neste Instrumento.; XII - DATA: 16 de fevereiro de 2018.; XIII - SIGNATARIOS: PEDRO ALVES DE BRITO, SECRETARIA DA JUSTIÇA E CIDADANIA; ANÁLIA BUENO DE MELO, LAR ANTONIO DE PADUA E JOAO TADEU LUSTOSA DE BRITO JUNIOR, GESTOR DO CONTRATO. .

Erick Luiz Rastelli  
ASSESSORIA JURÍDICA

\*\*\*\*\*

#### PRIMEIRO TERMO ADITIVO AO ACORDO DE COOPERAÇÃO TÉCNICA Nº005/2017 PROCESSO Nº8005355/2017

O GOVERNO DO ESTADO DO CEARÁ, por intermédio da SECRETARIA DA JUSTIÇA E CIDADANIA – SEJUS, inscrita no CNPJ/MF sob o nº 07.954.530/0001-18, com endereço na Rua Tenente Benévolo, nº 1055, bairro Meireles, CEP 60.160-041, nesta Capital, neste ato representado por sua Secretária, Dra. MARIA DO PERPÉTUO SOCORRO FRANCA PINTO, e a ASSOCIAÇÃO BENEFICIENTE JOAO EUDES – O CAMINHO, inscrita no CNPJ/MF sob o nº 06.181.654/0001-45, sediada na Av. Alberto Craveiro, nº. 2222, Castelão, CEP: 60.860-000, Fortaleza/CE, representada pela Sra. ELIZABETH NUNES DE BARROS. OBJETO: CLAUSULA PRIMEIRA - Constitui objeto deste Termo Aditivo alterar a CLAUSULA SEXTA – DA VIGENCIA bem como a CLAUSULA TERCEIRA – DAS OBRIGAÇÕES, Item 3.1, do ACORDO DE COOPERAÇÃO Nº. 005/2017, que tem como objetivo a execução do PROGRAMA DE RECUPERAÇÃO E REINserção SOCIAL DE CONDENADOS QUE ESTEJAM NO REGIME SEMI ABERTO E ABERTO, o que consiste em auxiliar e orientar, segundo suas aptidões e dentro das possibilidades que lhe são oferecidas, as atividades laborativas, profissionalizantes, socioeducativas e de espiritualidade, proporcionando condições harmônicas para integração social. CLAUSULA TERCEIRA – Em decorrência do presente Termo, fica incluído na CLAUSULA TERCEIRA – DAS OBRIGAÇÕES, Item 3.1, nas competências da SECRETARIA DA JUSTIÇA E CIDADANIA – SEJUS, a disponibilização de 01 (um) egresso contratado e acompanhado pela Coordenadoria de Inclusão Social do Preso e Egresso – CISPÉ/SEJUS, para auxiliar nas atividades desenvolvidas pela ASSOCIAÇÃO BENEFICIENTE JOAO EUDES – O CAMINHO. VIGENCIA: Fica prorrogado, pelo período de 06 de abril de 2018 a 05 de abril de 2019 o prazo de vigência da CLAUSULA SEXTA, do presente Termo. RATIFICAÇÃO: Permanecem inalteradas todas as demais cláusulas e condições estabelecidas no ACORDO DE COOPERAÇÃO Nº. 005/2017, não expressamente modificadas neste Instrumento. DATA DA ASSINATURA: 07 de fevereiro de 2018. SIGNATARIOS: MARIA DO PERPÉTUO SOCORRO FRANCA PINTO, SECRETARIA DA JUSTIÇA E CIDADANIA; ELIZABETH NUNES DE BARROS, ASSOCIAÇÃO BENEFICIENTE JOAO EUDES – O CAMINHO E FRANCISCA ROSILENE FEITOSA GUANABARA, GESTORA DO TERMO. SECRETARIA DA JUSTIÇA E CIDADANIA, em Fortaleza, CE, 20 de fevereiro de 2018.

Erick Luiz Rastelli  
COORDENADOR DA ASSESSORIA JURÍDICA

\*\*\*\*\*

#### REQUERIMENTO DE LICENÇA EM PERIÓDICO PROCESSO Nº1326183/2018

Torna público que requereu à Superintendência Estadual do Meio Ambiente-SEMACE a Regularização da Licença de Instalação para a Construção de uma Unidade de Regime Semi-Aberto, no Município de Itaitinga, localizada na BR-116, Km 27. Foi determinado o cumprimento das exigências contidas nas Normas e Instruções de Licenciamento da SEMACE. SECRETARIA DA JUSTIÇA E CIDADANIA, em Fortaleza, CE, 22 de fevereiro de 2018..

Erick Luiz Rastelli  
COORDENADOR DA ASSESSORIA JURÍDICA

#### SECRETARIA DO MEIO AMBIENTE

**PORTARIA Nº30/2018 - O SECRETÁRIO DO MEIO AMBIENTE**, no uso de suas atribuições que lhe foram delegadas pelo Excelentíssimo Senhor Governador do Estado do Ceará nos termos do art. 93, incisos I, III e VII da Constituição do Estado do Ceará e art. 85, inciso XXIV da Lei Estadual nº15.773, do dia 10 de março de 2015, que cria a Secretaria do Meio Ambiente, e ainda o Decreto nº 31.692 de 23 de março de 2015, que estabelece sua estrutura organizacional; RESOLVE: Art.1º DESIGNAR os integrantes, que constam no art.2º, inciso I a III deste ato, para compor Comissão Técnica Especializada, sob a coordenação do primeiro, para análise dos produtos técnicos, referentes a contratação de serviços de consultoria especializada para elaboração do Plano de Manejo da Unidade de Conservação Parque Estadual do Sítio Fundão, no Município de Crato/CE – Tomada de Preço nº 20170006 (VPROC 5889015/2017). §1º Os pareceres de aceitabilidade de produtos serão assinados em conjunto pelos servidores ora designados, constituindo função não remunerada e considerada atividade de relevante interesse público. §2º Em caso de ausência de um dos servidores, terão plena validade os respectivos pareceres assinados por dois destes. Art.2º Integram a comissão os seguintes servidores: I - Flávia Michele Vasconcelos do Prado, Orientadora de Célula, matrícula nº 3000351-9; II - Doris Day Santos da Silva, Coordenadora, Matrícula nº 3000611-9; III - Rose Mary Feitosa Macêdo, Orientadora de Célula, Matrícula: 3000121-4. Art.3º Esta Portaria entra em vigor na data de sua publicação, revogadas as disposições em contrário. SECRETARIA DO MEIO AMBIENTE, em Fortaleza, 21 de fevereiro de 2018.

Artur José Vieira Bruno  
SECRETÁRIO DO MEIO AMBIENTE  
Registre-se e publique-se.

\*\*\*\*\*

#### EXTRATO DE CONTRATO Nº DO DOCUMENTO 14/2018

CONTRATANTE: SECRETARIA DO MEIO AMBIENTE - SEMA CONTRATADA: JULIANO O. SANTOS COM. E SERVIÇOS LTDA ME. OBJETO: O serviço de confecção de material gráfico e serigráfico, de



acordo com as especificações e quantitativos previstos no Anexo I – Termo de Referência do edital e na proposta da CONTRATADA. FUNDAMENTAÇÃO LEGAL: O edital do Pregão Eletrônico nº 20170020 e seus anexos, os preceitos do direito público, e a Lei Federal nº 8.666/1993, com suas alterações, e, ainda, outras leis especiais necessárias ao cumprimento de seu objeto FORO: Comarca de Fortaleza - CE. VIGÊNCIA: 12 (doze) meses, contado a partir da sua publicação. 8.1.1. A publicação resumida deste contrato dar-se-á na forma do parágrafo único, do art. 61, da Lei Federal nº 8.666/1993. VALOR GLOBAL: R\$ 8.400,00 (oito mil e quatrocentos reais) pagos em conta dos recursos orçamentários da SEMA. DOTAÇÃO ORÇAMENTÁRIA: 57100001.18.541.068.18882.01.339032.21600.1; 57100001.18.541.068.18882.01.339039.21600.1; 57100001.18.541.068.18882.03.339032.21600.1; 57100001.18.541.068.18882.03.339039.21600.1; 57100001.18.541.068.18882.04.339032.21600.1; 57100001.18.541.068.18882.04.339039.21600.1; 57100001.18.541.068.18882.05.339032.21600.1; 57100001.18.541.068.18882.05.339039.21600.1; 57100001.18.541.068.18882.07.339032.21600.1; 57100001.18.541.068.18882.07.339039.21600.1; 57100001.18.541.068.18882.08.339032.21600.1; 57100001.18.541.068.18882.08.339039.21600.1; 57100001.18.541.068.18882.09.339032.21600.1 e 57100001.18.541.068.18882.09.339039.21600.1. DATA DA ASSINATURA: 22 de fevereiro de 2018 SIGNATÁRIOS: Artur José Vieira Bruno - Secretário do Meio Ambiente e Lucas Oliveira Santos e Juliano Oliveira Santos - Representantes Legais da Empresa JULIANO O. SANTOS.

Shirly Emanuelle Esteves Ivo Gomes  
ASSESSORIA JURÍDICA

Publique-se.

\*\*\*\* \*\*

### RESOLUÇÃO COEMA Nº01 DE 1 DE FEVEREIRO DE 2018

Estabelece revisão dos procedimentos para o Licenciamento Ambiental Simplificado das obras emergenciais necessárias ao enfrentamento da seca no Estado Ceará, e dá outras providências. O Conselho Estadual do Meio Ambiente- COEMA, no uso das atribuições que lhe confere o art.2º, itens 2,6 e 7, da Lei Estadual nº11.411, de 28 de dezembro de 1987, bem como o art.2º, inciso VII, do Decreto Estadual nº23.157, de 08 de abril de 1994, CONSIDERANDO que as atividades, obras ou empreendimentos potencialmente utilizadores de recursos ambientais no Estado do Ceará estão sujeitos ao licenciamento ambiental; CONSIDERANDO os dispositivos da Lei Estadual nº. 12.488, de 13 de setembro de 1995, que dispõe sobre a Política Florestal do Ceará, regulamentada pelo Decreto Estadual nº. 24.221, de 12 de setembro de 1996; CONSIDERANDO o disposto no Art.12 da Resolução CONAMA nº 237, de 19 de dezembro de 1997 segundo o qual o órgão ambiental competente definirá, se necessário, procedimentos específicos para as licenças ambientais, observadas a natureza, características e peculiaridades da atividade ou empreendimento e, ainda, a compatibilização do processo de licenciamento com as etapas de planejamento, implantação e operação; CONSIDERANDO que segundo o sobredito artigo deverão ser estabelecidos critérios para agilizar e simplificar os procedimentos de licenciamento ambiental das atividades e empreendimentos que implementem planos e programas voluntários de gestão ambiental, visando a melhoria contínua e o aprimoramento do desempenho ambiental; CONSIDERANDO os municípios que tiverem “Situação de Emergência” decretadas, nas áreas do Sertão do Estado de Ceará afetados por estiagem; CONSIDERANDO ser imprescindível dar celeridade às ações propostas pelos Comitês Integrados de Combate à Seca, estadual e federal, tendo em vista que a demora pode acarretar perdas irreversíveis para a população atingida e para as atividades agropecuárias da região; CONSIDERANDO a necessidade de revisar as regras aplicáveis ao procedimento do licenciamento ambiental simplificado dos empreendimentos e das atividades necessários ao enfrentamento dos efeitos da seca, com o intuito de conferir a atenção que a situação requer, RESOLVE: Art. 1º. Os empreendimentos e as atividades que se configurem como necessários para miti-gação dos efeitos da seca seguirão procedimento de Licenciamento Ambiental Simplificado, nos termos da Resolução COEMA Nº 10, de 11 de junho de 2015.

§ 1º O Licenciamento Ambiental Simplificado de que trata o caput deste artigo será aplicado exclusivamente aos empreendimentos e às atividades que ocorram no âmbito dos Municípios abrangidos pela decretação de situação de emergência ou de calamidade pública.

§ 2º O Licenciamento Ambiental Simplificado disposto no caput deste artigo não se aplica aos empreendimentos e às atividades considerados efetivamente ou potencialmente causadores de significativa degradação do meio ambiente. §3º O Comitê Integrado de Combate à Estiagem do Governo do Estado do Ceará fará as análises de quais empreendimentos se enquadram no caráter de obras emergenciais.

Art. 2º. O prazo para a expedição da Licença Ambiental Simplificada será de 10 (dez) dias úteis, contados da data do protocolo do pedido de licenciamento devidamente instruído.

Parágrafo único. A Superintendência Estadual do Meio Ambiente – SEMACE procederá à análise do enquadramento do requerimento, podendo indeferir a solicitação, fundamentada-mente, no mesmo prazo estipulado no caput deste artigo.

Art. 3º. O processo de Licenciamento Ambiental Simplificado deverá ser instruído, no mínimo, com os seguintes documentos:

- I - formulário próprio para Licenciamento Ambiental Simplificado, devidamente preenchido;
- II - requerimento para emissão de Termo de Outorga de Água, quando necessário;
- III - planta de situação e de localização, que conste a georreferência do

empreendimento ou da atividade a ser licenciado;

IV - projeto da obra ou da atividade a ser efetivada;

V - anuência da prefeitura local para o empreendimento ou para a atividade a ser licenciada, indicando o decreto que declara a situação de emergência ou de calamidade pública para a localidade; e

VI - declaração do Comitê Integrado de Combate à Estiagem do Governo do Estado do Ceará, informando que o empreendimento ou a atividade encontra-se dentro das ações estratégicas, em observância ao disposto no art. 1º, §3º, desta Resolução.

Art. 4º. Ressalvadas as Áreas de Preservação Permanente - APP, as pequenas propriedades rurais com até 4 (quatro) módulos fiscais, conforme definição em lei federal, e as áreas urbanas, observada a legislação urbanística local, serão os seguintes procedimentos isentos de licenciamento ambiental:

I - obras e serviços de correção do solo;

II - pequenos implementos agropecuários;

III - construção de cercas, currais e barracão de máquinas;

IV - aquisição de animais com certificados sanitários emitidos pelos órgãos responsáveis;

V - vetado;

VI - reforma de unidades habitacionais;

VII - instalação e recuperação de poços profundos e artesianos

IX - construção de apriscos e silos forrageiros, bem como de armazéns e galpões, com até 500 m² (quinhentos metros quadrados), que não possuam a finalidade de transformação de produtos, que não gerem resíduos poluentes e que não sirvam de armazenamento de produtos tóxicos;

XI - construção e instalação de cisternas, cisternas de enxurradas, cisternas calçadão e barreiro trincheira familiar.

Parágrafo único. Para os efeitos deste artigo, entende-se por:

I - tecnologia social de acesso à água: conjunto de técnicas e métodos aplicados para captação, uso e gestão da água, desenvolvidos a partir da interação entre conhecimento local e técnico, apropriados e implementados com a participação da comunidade;

II - cisterna de enxurradas: tecnologia social que tem como objetivo captar e reservar água de chuva para atender a demanda de água de uma família, prioritariamente para a produção de alimentos e a dessedentação animal, sendo composta por um reservatório de placas de alvenaria com capacidade para armazenar até 52 mil litros de água, construído em uma cavidade escavada no solo, conectado a uma área de captação no leito de enxurradas.

III - cisterna calçadão: tecnologia social que tem como objetivo captar e reservar água de chuva para atender a demanda de água de uma família prioritariamente para a produção de alimentos e para a dessedentação animal, sendo composta por um reservatório de placas de alvenaria com capacidade para armazenar até 52 mil litros de água, interligado a uma área de captação de 200 m² feita de placas de alvenaria e delimitada por um meio fio localizado em plano mais elevado que o reservatório.

IV - barreiro trincheira familiar: tecnologia social que tem como objetivo captar e reservar água de chuva para atender a demanda de água de uma família prioritariamente para a produção de alimentos e para a dessedentação animal, consistente num reservatório escavado no solo até a camada impermeável, com paredes verticais estreitas e profundas (de no mínimo 3 metros de profundidade e no máximo 30 metros de comprimento, cercado por arame), com capacidade para armazenar pelo menos 500 mil litros de água.

Art. 5º A isenção de licenciamento ambiental também será aplicável para aqueles empreendimentos ou atividades que cumpram o objetivo previsto no art.1º desta Resolução e que se enquadrem no grupo “menor que micro”, conforme critérios estabelecidos na Resolução COEMA Nº 10, de 11 de junho de 2015.

Art. 6º. Os empreendedores responsabilizar-se-ão administrativa, civil e penalmente pela veracidade e precisão das informações prestadas durante os procedimentos de Licenciamento Ambiental Simplificado de que trata este Decreto, bem como das intervenções isentas de licenciamento previstas no art. 4º desta Resolução.

Art.7º As normas desta Resolução concernente a prazos e procedimentos possuem caráter temporário e excepcional, tendo sua vigência vinculada ao período de estiagem caracterizador da situação de emergência.

Art.8º Fica Revogada a Resolução COEMA nº 06, de 14 de junho de 2012.

Art. 9º Esta Resolução entra em vigor na data de sua publicação.

CONSELHO ESTADUAL DO MEIO AMBIENTE - COEMA

Artur José Vieira Bruno  
PRESIDENTE

\*\*\*\* \*\*

### RESOLUÇÃO COEMA Nº02, DE 1 DE FEVEREIRO DE 2018

O CONSELHO ESTADUAL DO MEIO AMBIENTE – COEMA, no uso de sua atribuições que lhe confere o art. 2º da Lei Estadual 11.411, de 28 de dezembro de 1987, e alterações posteriores, bem como o art. 2º do Decreto Estadual nº. 23.157, de 08 de abril de 1994, RESOLVE: Art. 1º - Aprovar a indicação dos membros para compor a Câmara Técnica Temporária para tratar da Resolução Coema Nº01/2016 - Impacto Local. Art. 2º - A Câmara Técnica será constituída pelos membros: 1. Artur José Vieira Bruno - Secretária do Meio Ambiente - SEMA; 2. Virgínia Adélia Rodrigues - Superintendência Estadual do Meio Ambiente - SEMACE; 3. Nicolas Arnaud Fabre - Associação dos Municípios e Prefeitos do Estado do Ceará - APRECE; 4. Anastácio Jorge Matos de Sousa Marinho - Procuradoria Geral do Estado -PGE; 5. André Alves Costa Neto - Ordem dos Advogados do Brasil - OAB; 6. Francisco



José de Souza - Associação dos Engenheiros Agrônomos do Ceará - AEAC, 7. Alessander Wilckson Cabral Sales - Ministério Público Federal - MPF; 8. Jaqueline Faustino do S. A. do Nascimento - Procuradoria Geral da Justiça do Ceará - PGJ; 9. Herbest Pessoa Lobo - Instituto Brasileiro de Meio Ambiente e Recursos Naturais Renováveis - Ibama; 10. José Eraldo Oliveira - Associação dos Gestores Ambientais do Ceará - Agace e 11. Raul Amaral Júnior - Sindicato das Construtoras - Sinduscon. Art. 3º - A Câmara Técnica Temporária, tem o objetivo de estudar mecanismos de estruturação dos municípios para que possam licenciar e fiscalizar empreendimentos e atividades potencialmente poluidoras. Art. 4º - A Câmara Técnica Temporária foi aprovada na 258ª Reunião Ordinária. Art. 5º - Esta Resolução entrará em vigor na data de sua publicação. CONSELHO ESTADUAL DO MEIO AMBIENTE - COEMA, em Fortaleza, 1 de fevereiro de 2018.

Artur José Vieira Bruno  
PRESIDENTE

\*\*\* \*\*

#### TERMO DE RECONHECIMENTO DE DÍVIDA

A Empresa TELEMAR NORTE LESTE S/A, vem requerer o pagamento da importância de R\$ 3.898,04 (três mil, oitocentos e noventa e oito reais e quatro centavos), referente ao reajuste de preços no período de janeiro/2015 a dezembro/2015 e o valor de R\$ 7.224,08 (sete mil, duzentos e vinte e quatro reais e oito centavos) referente ao período de janeiro/2016 a dezembro/2016, totalizando R\$ 11.122,12 (onze mil, cento e vinte e dois reais e doze centavos). O reajuste de preço refere-se aos serviços de telefonia fixa da sede da Secretaria de Meio Ambiente. A despesa em epígrafe originou-se devido ao faturamento retroativo do reajuste de preço do contrato 03/SEINFRA/2011, validado pela SEINFRA, órgão contratante e fiscalizador do contrato (Processo nº 7818689/2017), encaminhado aos órgãos somente em janeiro/2018, razão pela qual não foi empenhada no exercício da despesa. Considerando que o reajuste estava previsto no Contrato; que o serviço foi efetivamente prestado; que o serviço de telefonia é imprescindível e se fosse interrompido o prejuízo para a administração seria maior; considerando por fim, que a despesa com a empresa em pauta não foi empenhada, deverá portanto ser reconhecida a dívida pelo Ordenador de despesas, de acordo com o Parágrafo Único do art. 59 da Lei Federal nº 8.666/93. A despesa em questão correrá por conta da Dotação Orçamentária 57100001.18.122.500.22365.03.339092.10000.0, conforme autorização através da Lei nº 16.199, de 29 de dezembro de 2016, publicada no DOE de 30 de dezembro de 2016, podendo ser liquidada, uma vez que está revestida nas formalidades legais. Diante do exposto, submeto o assunto à consideração do Exmo. Secretário desta Secretaria, opinando pelo reconhecimento da dívida em favor do postulante. SECRETARIA DO MEIO AMBIENTE, em Fortaleza, 21 de fevereiro de 2018.

Kátia Neide Costa Gomes  
COORDENADORA ADMINISTRATIVA FINANCEIRA

Reconheço a dívida na importância de R\$ 11.122,12 (onze mil, cento e vinte e dois reais e doze centavos), em favor da empresa TELEMAR NORTE LESTE S/A, CNPJ 33.000.118/0015-74.

Artur José Vieira Bruno  
SECRETÁRIO DO MEIO AMBIENTE

\*\*\* \*\*

#### CORRIGENDA

No Diário Oficial nº 240, datado de 26 de dezembro de 2017, que publicou a Resolução do Coema nº 15, de 14 de dezembro de 2017.. Onde se lê: setembro - (16) Leia-se: setembro - (06) CONSELHO ESTADUAL DO MEIO AMBIENTE - COEMA, 09 de fevereiro de 2017.

Artur José Vieira Bruno  
PRESIDENTE

### SUPERINTENDÊNCIA ESTADUAL DO MEIO AMBIENTE

**PORTARIA Nº017/2018** - O SUPERINTENDENTE DA SUPERINTENDÊNCIA ESTADUAL DO MEIO AMBIENTE, no uso de suas atribuições, RESOLVE CONCEDER VALE-TRANSPORTE, nos termos do § 3º do art. 6º do Decreto nº 23.673, de 3 de maio de 1995, aos servidores relacionados no Anexo Único desta Portaria, durante o mês MARÇO/2018. SUPERINTENDÊNCIA ESTADUAL DO MEIO AMBIENTE, em Fortaleza, 08 de fevereiro de 2018.

Virgínia Adélia Rodrigues Carvalho  
SUPERINTENDENTE ADJUNTO

Registre-se e publique-se.

#### ANEXO ÚNICO A QUE SE REFERE A PORTARIA Nº017/2018, DE 08 DE FEVEREIRO DE 2018

NOME	CARGO OU FUNÇÃO	MATRÍCULA	TIPO	QUANT.
ADAIL DOS SANTOS GARCEZ	AGENTE DE ADMINISTRAÇÃO	000052-1-5	A	38
ANTÔNIO SÉRGIO OLIVEIRA LOBO	AGENTE DE ADMINSTRICAÇÃO	000376-1-3	A	38
CARMÉM LÚCIA LIMA MENDONÇA	AGENTE DE ADMINISTRAÇÃO	000264-1-7	A	38
DIANA HELENA BARBOSA DE SOUZA	AGENTE DE ADMINISTRAÇÃO	000068-1-5	A/F	38/38
FRANCISCO ERINALDO A. CAVALCANTE	AUXILIAR DE SERVIÇOS GERAIS	000268-1-6	A/E	38/38
FRANCISCO ROGÉRIO FERREIRA NOJOSA	AGENTE DE ADMINISTRAÇÃO	000270-1-4	A/E	38/38
JEANNE MARY PINHEIRO FREITAS	AGENTE DE ADMINSTRICAÇÃO	000434-1-9	A	38
JOSÉ ADRIANO MAIA DE AQUINO	AGENTE DE ADMINISTRAÇÃO	000276-1-8	A	38
JOSÉ EIMARD MATIAS DA CRUZ	MOTORISTA	000375-1-6	A/E	38/38
JOSÉ NILDO SARAIVA	AUXILIAR DE SERVIÇOS GERAIS	000278-1-2	A	38
LUIS ALVES DA SILVA	MOTORISTA	000330-1-4	A/E/D	38/38/38
MARCOS ALEXANDRINO ALVES GONDIM	AGENTE DE ADMINSTRICAÇÃO	000049-1-X	A	38
MARIA FÁTIMA FERREIRA ALENCAR	AGENTE DE ADMINISTRAÇÃO	000283-1-2	A	38
RITA MARIA DE ALENCAR	BIBLIOTECÁRIA	000143-2-X	A	60
TELMA RODRIGUES SAMPAIO	AGENTE DE ADMINISTRAÇÃO	000287-1-1	A/E	38/38

\*\*\* \*\*

**PORTARIA Nº018/2018** - O SUPERINTENDENTE DA SUPERINTENDÊNCIA ESTADUAL DO MEIO AMBIENTE, no uso de suas atribuições legais e nos termos do parágrafo único do art. 15 da Lei nº 11.966, de 17 de junho de 1991, combinado com o art. 5º do Decreto nº 22.793, de 01 de outubro de 1993, RESOLVE DESIGNAR os SERVIDORES MARILÂNGELA DA SILVA SOBRINHO, matrícula nº 000546-1-5, ANA MARIA MAIA, matrícula nº 000544-1-0, ANA PAULA LIMA DOS REIS, matrícula nº 000667-1-0, MAYCO ANGELLO FERNANDES DE SENA SILVA, matrícula nº 000597-1-4 e PAULO HENRIQUE LEONARDO DE MEDEIROS, matrícula nº 000683-1-4, para sob a presidência do primeiro, comporem a COMISSÃO SETORIAL DE AVALIAÇÃO DE DESEMPENHO DOS GRUPOS OCUPACIONAIS desta Autarquia, referente ao exercício de 2017/2018. SUPERINTENDÊNCIA ESTADUAL DO MEIO AMBIENTE, em Fortaleza, 15 de fevereiro de 2018.

Virgínia Adélia Rodrigues Carvalho  
SUPERINTENDENTE ADJUNTO

Registre-se e publique-se.

### SECRETARIA DO PLANEJAMENTO E GESTÃO

O SECRETÁRIO DO PLANEJAMENTO E GESTÃO DO ESTADO DO CEARÁ, no uso de suas atribuições legais e tendo em vista o que consta do(s) processo(s) nº 8682080/2017 - VIPROC, RESOLVE CONCEDER, nos termos do art. 40, §§7º, inciso I, 8º e 18, da Constituição Federal, com redação dada pela Emenda Constitucional Federal nº 41, de 19 de dezembro de 2003, combinado com a Lei nº 9.826, de 14 de maio de 1974, art. 157, com redação dada pela Lei nº 13.578, de 21 de janeiro de 2005, e art. 6º, §1º, inciso(s) I, da Lei Complementar nº 12, de 23 de junho de 1999, com redação dada pela Lei Complementar nº 159, de 14 de janeiro de 2016, e art. 1º da Lei Complementar nº 31, de 05 de agosto de 2002, ao(s) **dependente(s)** do(a) ex-servidor(a) Elizabeth Carneiro Rôla Nascimento, CPF nº 19068980300, aposentado(a) pelo(a) Secretaria da Segurança Pública e Defesa Social - SSPDS, onde percebia





os proventos do(a) cargo/função de Agente de Administração, nível/referência 22, matrícula nº 107853-1-6, com óbito em 02/12/2017, **pensão** mensal no valor de R\$ 918,09 (novecentos e dezoito reais e nove centavos), correspondente a 80% do benefício, calculado com base na totalidade dos proventos do(a) falecido(a), a partir de 02/12/2017, conforme descrição e duração de benefício abaixo indicadas, por dependente:

NOME	PARENTESCO	CPF	VALOR R\$	PRAZO PENSÃO (LC 12/1999)
MANOEL LAURINDO NASCIMENTO	CÔNJUGE	12075116334	918,09	art. 6º, §5º, III

SECRETARIA DO PLANEJAMENTO E GESTÃO, em Fortaleza, aos 15 de fevereiro de 2018.

Francisco de Queiroz Maia Júnior  
SECRETÁRIO DO PLANEJAMENTO E GESTÃO

\*\*\* \*\*

O SECRETÁRIO DO PLANEJAMENTO E GESTÃO DO ESTADO DO CEARÁ, no uso de suas atribuições legais e tendo em vista o que consta do processo de nº 7186003/2017 - VIPROC, RESOLVE CONCEDER, nos termos do art. 42, §2º, da Constituição Federal, com redação dada pela Emenda Constitucional nº 41, de 19 de dezembro de 2003, e arts. 5º, 6º, II e 8º da Lei Complementar nº 21, de 29 de junho de 2000, e art. 5º, §1º, I, incluído pela Lei Complementar nº 159, de 14 de janeiro de 2016, e art. 1º da Lei Complementar nº 31, de 05 de agosto de 2002, à dependente do ex-1º SARGENTO PM da Reserva Remunerada – JOSE EDMAR GOMES DA SILVA, CPF: 166.892.403-04, pertencente aos quadros da POLÍCIA MILITAR DO ESTADO DO CEARÁ – PMCE, percebendo os proventos da mesma graduação, M.F: 029.827-1-4, com óbito em 30/08/2017, **pensão** mensal no valor de R\$ 4.799,63 (quatro mil, setecentos e noventa e nove reais e sessenta e três centavos), correspondendo 80% (oitenta por cento) da totalidade dos proventos do falecido, conforme descrição abaixo e vigência a partir de 30/08/2017: NOME: MARIA ELIETE DE OLIVEIRA SILVA; PARENTESCO: CÔNJUGE; CPF: 139.636.783-72; VALOR: R\$ 4.799,63. SECRETARIA DO PLANEJAMENTO E GESTÃO, em Fortaleza, 04 de 12 de 2017.

Francisco de Queiroz Maia Júnior  
SECRETÁRIO DO PLANEJAMENTO E GESTÃO

\*\*\* \*\*

O SECRETÁRIO DO PLANEJAMENTO E GESTÃO DO ESTADO DO CEARÁ, no uso de suas atribuições legais e tendo em vista o que consta do processo de nº 7657103/2017 - VIPROC, RESOLVE CONCEDER, nos termos do art. 42, §2º, da Constituição Federal, com redação dada pela Emenda Constitucional nº 41, de 19 de dezembro de 2003, e arts. 5º, 6º, II e 8º da Lei Complementar nº 21, de 29 de junho de 2000, e art. 5º, §1º, I, incluído pela Lei Complementar nº 159, de 14 de janeiro de 2016, e art. 1º da Lei Complementar nº 31, de 05 de agosto de 2002, à dependente do ex-3º SARGENTO PM da Reserva Remunerada – LUIZ CARLOS RODRIGUES MEDEIROS, CPF: 058.497.303-97, M.F: 019.281-1-2, pertencente aos quadros da POLÍCIA MILITAR DO ESTADO DO CEARÁ – PMCE, percebendo o soldo de 2º SARGENTO, com óbito em 01/10/2017, **pensão** mensal no valor de R\$ 3.419,26 (três mil, quatrocentos e dezoito reais e vinte e seis centavos), correspondendo a 80% (oitenta por cento) da totalidade dos proventos do falecido, conforme descrição abaixo e vigência a partir de 01/10/2017: NOME: MARIA LENIR MATIAS MEDEIROS; PARENTESCO: CÔNJUGE; CPF: 112.736.903-20; VALOR: R\$ 3.419,26. SECRETARIA DO PLANEJAMENTO E GESTÃO, em Fortaleza, 06 de 12 de 2017.

Francisco de Queiroz Maia Júnior  
SECRETÁRIO DO PLANEJAMENTO E GESTÃO

\*\*\* \*\*

O SECRETÁRIO DO PLANEJAMENTO E GESTÃO DO ESTADO DO CEARÁ, no uso de suas atribuições legais e tendo em vista o que consta do(s) processo(s) nº 0437461/2018 -VIPROC, RESOLVE CONCEDER, nos termos do art. 40, §§7º, inciso I, 8º e 18, da Constituição Federal, com redação dada pela Emenda Constitucional Federal nº 41, de 19 de dezembro de 2003, combinado com a Lei nº 9.826, de 14 de maio de 1974, art. 157, com redação dada pela Lei nº 13.578, de 21 de janeiro de 2005, e art. 6º, § 1º, inciso(s) I, da Lei Complementar nº 12, de 23 de junho de 1999, com redação dada pela Lei Complementar nº 159, de 14 de janeiro de 2016, e art. 1º da Lei Complementar nº 31, de 05 de agosto de 2002, ao(s) **dependente(s)** do(a) ex-servidor(a) Raimundo Nonato Santana, CPF nº 06043267349, aposentado(a) pelo(a) Departamento Estadual de Rodovias - DER, onde percebia os proventos do(a) cargo/função de Técnico em Estradas, nível/referência 40, matrícula nº 009662-1-5, com óbito em 31/12/2017, **pensão** mensal no valor de R\$ 4.117,75 (quatro mil, cento e dezessete reais e setenta e cinco centavos), correspondente a 80% do benefício, calculado com base na totalidade dos proventos do(a) falecido(a), a partir de 31/12/2017, conforme descrição e duração de benefício abaixo indicadas, por dependente:

NOME	PARENTESCO	CPF	VALOR R\$	PRAZO PENSÃO (LC 12/1999)
MARIA DO SOCORRO PINHEIRO SANTANA	CÔNJUGE	3261273739	4.117,75	art. 6º, §5º, III

SECRETARIA DO PLANEJAMENTO E GESTÃO, em Fortaleza, aos 19 de fevereiro de 2018.

Francisco de Queiroz Maia Júnior  
SECRETÁRIO DO PLANEJAMENTO E GESTÃO

\*\*\* \*\*

O SECRETÁRIO DO PLANEJAMENTO E GESTÃO DO ESTADO DO CEARÁ, no uso de suas atribuições legais e tendo em vista o que consta do processo de nº 5300550/2017 -VIPROC, RESOLVE CONCEDER, nos termos do art. 42, §2º, da Constituição Federal, com redação dada pela Emenda Constitucional nº 41, de 19 de dezembro de 2003, e arts. 5º, 6º, II e 8º da Lei Complementar nº 21, de 29 de junho de 2000, e art. 5º, §1º, I, incluído pela Lei Complementar nº 159, de 14 de janeiro de 2016, e art. 1º da Lei Complementar nº 31, de 05 de agosto de 2002, ao(s) **dependente(s)** do ex-militar da ativa JOSE ROGER MARQUES DA PENHA, CPF: 511.323.543-15, pertencente aos quadros da POLÍCIA MILITAR DO ESTADO DO CEARÁ – PMCE, onde ocupava a graduação de SOLDADO, percebendo os proventos da mesma graduação, matrícula nº 107.170-1-9, com óbito em 14/06/2017, **pensão** mensal no valor de R\$ 2.577,21 (dois mil, quinhentos e setenta e sete reais e vinte e um centavos), correspondendo a 80% (oitenta por cento) da totalidade dos proventos do falecido, conforme descrição abaixo e vigência a partir de 14/06/2017: NOME: GIOVANA TERESA SANTOS DA PENHA; PARENTESCO: FILHA (nascida em 14/07/2007); CPF: 078.702.453-80; VALOR: R\$ 1.288,60. NOME: ISRAEL PABLO GUIMARÃES MARQUES; PARENTESCO: FILHO; (nascido em 09/04/1998); CPF: 060.515.223-36; VALOR: R\$ 1.288,60. SECRETARIA DO PLANEJAMENTO E GESTÃO, em Fortaleza, 04 de dezembro de 2017.

Francisco de Queiroz Maia Júnior  
SECRETÁRIO DO PLANEJAMENTO E GESTÃO

\*\*\* \*\*

O SECRETÁRIO DO PLANEJAMENTO E GESTÃO DO ESTADO DO CEARÁ, no uso de suas atribuições legais e tendo em vista o que consta do processo de nº 7302135/2017 - VIPROC, RESOLVE CONCEDER, nos termos do art. 42, §2º, da Constituição Federal, com redação dada pela Emenda Constitucional nº 41, de 19 de dezembro de 2003, e arts. 5º, 6º, II e 8º da Lei Complementar nº 21, de 29 de junho de 2000, e art. 5º, §1º, I, incluído pela Lei Complementar nº 159, de 14 de janeiro de 2016, e art. 1º da Lei Complementar nº 31, de 05 de agosto de 2002, às **dependentes** do ex-2º SARGENTO PM do serviço ativo – IVALDO FERREIRA DE SOUSA, CPF: 854.316.053-72, pertencente aos quadros da POLÍCIA MILITAR DO ESTADO DO CEARÁ – PMCE, M.F: 127.513-1-1, com óbito em 28/06/2017, **pensão** mensal no valor de R\$ 3.127,40 (três mil, cento e vinte e sete reais e quarenta centavos), correspondendo a 80% (oitenta por cento) da totalidade dos proventos do falecido, conforme descrição abaixo e vigência a partir de 28/06/2017. NOME: CANDIDA MARIA FERREIRA DE SOUSA; PARENTESCO: CÔNJUGE; CPF: 942.499.543-15; VALOR: R\$ 1.563,70. NOME: EMILY FERREIRA DE SOUSA; PARENTESCO: FILHA (NASCIDA EM 22/11/2010); CPF: 063.548.853-11; VALOR: R\$ 781,85. NOME: YASMIN FERREIRA DE SOUSA; PARENTESCO: FILHA (NASCIDA EM 16/03/2008); CPF: 063.548.923-69; VALOR: R\$ 781,85. SECRETARIA DO PLANEJAMENTO E GESTÃO, em Fortaleza, 04 de 12 de 2017.

Francisco de Queiroz Maia Júnior  
SECRETÁRIO DO PLANEJAMENTO E GESTÃO

\*\*\* \*\*

O SECRETÁRIO DO PLANEJAMENTO E GESTÃO DO ESTADO DO CEARÁ, no uso de suas atribuições legais e tendo em vista o que consta do processo de nº 6714294/2017 - VIPROC, RESOLVE CONCEDER, nos termos do art. 42, §2º, da Constituição Federal, com redação dada pela Emenda Constitucional nº 41, de 19 de dezembro de 2003, e arts. 5º, 6º, II e 8º da Lei Complementar nº 21, de 29 de junho de 2000, e art. 5º, §1º, I, incluído pela Lei Complementar nº 159, de 14 de janeiro de 2016, e art. 1º da Lei Complementar nº 31, de 05 de agosto de 2002, ao(s) **dependente(s)** do ex-militar reserva remunerada FRANCISCO MENDES SANTIAGO, CPF: 058.245.163-91, pertencente aos quadros da POLÍCIA MILITAR DO ESTADO DO CEARÁ – PMCE, onde ocupava a graduação de CABO, percebendo o soldo de 3º SARGENTO, matrícula nº 023.598-1-2, com óbito em 16/07/2017, **pensão** mensal no valor de R\$ 2.735,83 (dois mil setecentos e trinta e cinco reais e oitenta e três centavos), correspondendo a 80% (oitenta por cento) da totalidade dos proventos



do falecido, conforme descrição abaixo e vigência a partir de 16/07/2017: NOME: MARIA DE LOURDES DE LIMA SANTIAGO; PARENTESCO: CÔNJUGE; CPF: 680.654.263-87; VALOR: R\$ 2.735,83. SECRETARIA DO PLANEJAMENTO E GESTÃO, em Fortaleza, 27 de novembro de 2017.

Francisco de Queiroz Maia Júnior  
SECRETÁRIO DO PLANEJAMENTO E GESTÃO

\*\*\* \*\*

O SECRETÁRIO DO PLANEJAMENTO E GESTÃO DO ESTADO DO CEARÁ, no uso de suas atribuições legais e tendo em vista o que consta do processo de nº 4405472/2017 - VIPROC, RESOLVE CONCEDER, nos termos do art. 42, §2º, da Constituição Federal, com redação dada pela Emenda Constitucional nº 41, de 19 de dezembro de 2003, e arts. 5º, 6º, II e 8º da Lei Complementar nº 21, de 29 de junho de 2000, e art. 5º, §1º, I, incluído pela Lei Complementar nº 159, de 14 de janeiro de 2016, e art. 1º da Lei Complementar nº 31, de 05 de agosto de 2002, ao(s) **dependente(s)** do ex-militar do serviço ativo JOÃO BATISTA DE MENEZES BARBOSA, CPF: 025.691.523-74, pertencente aos quadros da POLÍCIA MILITAR DO ESTADO DO CEARÁ - PMCE, onde ocupava a graduação de SOLDADO PM, percebendo a remuneração da mesma graduação, matrícula nº 306.260-1-X, com óbito em 27/11/2016, **pensão** mensal no valor de R\$ 2.507,66 (dois mil, quinhentos e sete reais e sessenta e seis centavos), correspondendo a 80% (oitenta por cento) da totalidade dos proventos do falecido, conforme descrição abaixo e vigência a partir de 20/06/2017: NOME: ANTÔNIA RILDELINE DE SOUSA BARBOSA; PARENTESCO: COMPANHEIRA; CPF: 048.529.253-05; VALOR: R\$ 1.253,83. NOME: ISABELLE BARBOSA DE MENEZES; PARENTESCO: FILHA (nascida em 05/05/2017); CPF: 089.763.013-17; VALOR: R\$ 1.253,83. SECRETARIA DO PLANEJAMENTO E GESTÃO, em Fortaleza, 18 de dezembro de 2017.

Francisco de Queiroz Maia Júnior  
SECRETÁRIO DO PLANEJAMENTO E GESTÃO

\*\*\* \*\*

O SECRETÁRIO DO PLANEJAMENTO E GESTÃO DO ESTADO DO CEARÁ, no uso de suas atribuições legais e tendo em vista o que consta do processo de nº 7292849/2017 - VIPROC, RESOLVE CONCEDER, nos termos do art. 42, §2º, da Constituição Federal, com redação dada pela Emenda Constitucional nº 41, de 19 de dezembro de 2003, e arts. 5º, 6º, II e 8º da Lei Complementar nº 21, de 29 de junho de 2000, e art. 5º, §1º, I, incluído pela Lei Complementar nº 159, de 14 de janeiro de 2016, e art. 1º da Lei Complementar nº 31, de 05 de agosto de 2002, aos **dependentes** do ex-SOLDADO PM do serviço ativo - FRANCISCO GLEISSON ROCHA SOUSA DA SILVA, CPF: 020.851.413-90, pertencente aos quadros da POLÍCIA MILITAR DO ESTADO DO CEARÁ - PMCE, M.F: 308.183-1-8, percebendo o soldo da mesma graduação, com óbito em 05/08/2017, **pensão** mensal no valor de R\$ 2.572,82 (dois mil, quinhentos e setenta e dois reais e oitenta e dois centavos), correspondendo a 80% (oitenta por cento) da totalidade dos proventos do falecido, conforme descrição abaixo e vigência a partir de 05/08/2017. NOME: FRANCISCA TAILÂNDIA MIRANDA LIMA ROCHA; PARENTESCO: CÔNJUGE; CPF: 047.318.883-01; VALOR: R\$ 1.286,41. NOME: CAUÊ MIRANDA ROCHA DA SILVA; PARENTESCO: FILHO (NASCIDO EM 24/04/2013); CPF: 084.517.113-59; VALOR: R\$ 1.286,41. SECRETARIA DO PLANEJAMENTO E GESTÃO, em Fortaleza, 04 de 12 de 2017.

Francisco de Queiroz Maia Júnior  
SECRETÁRIO DO PLANEJAMENTO E GESTÃO

\*\*\* \*\*

O SECRETÁRIO DO PLANEJAMENTO E GESTÃO DO ESTADO DO CEARÁ, no uso de suas atribuições legais e tendo em vista o que consta do processo de nº 3273017/2017 - VIPROC, RESOLVE CONCEDER, nos termos do art. 42, §2º, da Constituição Federal, com redação dada pela Emenda Constitucional nº 41, de 19 de dezembro de 2003, e arts. 5º, 6º, II e 8º da Lei Complementar nº 21, de 29 de junho de 2000, e art. 5º, §1º, I, incluído pela Lei Complementar nº 159, de 14 de janeiro de 2016, e art. 1º da Lei Complementar nº 31, de 05 de agosto de 2002, ao(s) **dependente(s)** do ex-militar do serviço ativo PAULO CÉSAR SILVA, CPF: 371.708.563-87, pertencente aos quadros da POLÍCIA MILITAR DO ESTADO DO CEARÁ - PMCE, onde ocupava a graduação de 1º SARGENTO, percebendo a remuneração da mesma graduação, matrícula nº 099.785-1-8, com óbito em 19/04/2017, **pensão** mensal no valor de R\$ 3.403,09 (três mil, quatrocentos e três reais e nove centavos), correspondendo a 80% (oitenta por cento) da totalidade dos proventos do falecido, conforme descrição abaixo e vigência a partir de 19/04/2017: NOME: PALOMA MARIA RODRIGUES SILVA; PARENTESCO: FILHA (nascida em 02/05/2014); CPF: 626.755.903-39; VALOR: R\$ 1.701,54. NOME: NAGILA NAIANE MARTINS SILVA; PARENTESCO: FILHA (nascida em 15/07/2000); CPF: 623.549.633-86; VALOR: R\$ 1.701,54. SECRETARIA DO PLANEJAMENTO E GESTÃO, em Fortaleza, 13 de 12 de 2017.

Francisco de Queiroz Maia Júnior  
SECRETÁRIO DO PLANEJAMENTO E GESTÃO

\*\*\* \*\*

O SECRETÁRIO DO PLANEJAMENTO E GESTÃO DO ESTADO DO CEARÁ, no uso de suas atribuições legais e tendo em vista o que consta do processo de nº 7783389/2017 - VIPROC, RESOLVE CONCEDER, nos termos do art. 42, §2º, da Constituição Federal, com redação dada pela Emenda Constitucional nº 41, de 19 de dezembro de 2003, e arts. 5º, 6º, II e 8º da Lei Complementar nº 21, de 29 de junho de 2000, e art. 5º, §1º, I, incluído pela Lei Complementar nº 159, de 14 de janeiro de 2016, e art. 1º da Lei Complementar nº 31, de 05 de agosto de 2002, à dependente do ex-3º

SARGENTO PM da reserva remunerada - JOSÉ AIRTON MARQUES COSTA, CPF: 025.029.849-00, M.F: 018.500-1-6, pertencente aos quadros da POLÍCIA MILITAR DO ESTADO DO CEARÁ - PMCE, percebendo o soldo de 2º SARGENTO, com óbito em 12/10/2017, **pensão** mensal no valor de R\$ 2.856,49 (dois mil, oitocentos e cinquenta e seis reais e quarenta e nove centavos), correspondendo a 80% (oitenta por cento) da totalidade dos proventos do falecido, conforme descrição abaixo e vigência a partir de 12/10/2017: NOME: TEREZINHA LIMA COSTA; PARENTESCO: CÔNJUGE; CPF: 026.440.293-68; VALOR: R\$ 2.856,49. SECRETARIA DO PLANEJAMENTO E GESTÃO, em Fortaleza, 13 de 12 de 2017.

Francisco de Queiroz Maia Júnior  
SECRETÁRIO DO PLANEJAMENTO E GESTÃO

\*\*\* \*\*

O SECRETÁRIO DO PLANEJAMENTO E GESTÃO DO ESTADO DO CEARÁ, no uso de suas atribuições legais e tendo em vista o que consta do processo de nº 7178930/2017 - VIPROC, RESOLVE CONCEDER, nos termos do art. 42, §2º, da Constituição Federal, com redação dada pela Emenda Constitucional nº 41, de 19 de dezembro de 2003, e arts. 5º, 6º, II e 8º da Lei Complementar nº 21, de 29 de junho de 2000, e art. 5º, §1º, I, incluído pela Lei Complementar nº 159, de 14 de janeiro de 2016, e art. 1º da Lei Complementar nº 31, de 05 de agosto de 2002, à dependente do ex-3º SARGENTO PM da Reserva Remunerada - EDILSON TELES DE MORAES, CPF: 041.626.333-04, M.F: 018.838-1-X, pertencente aos quadros da POLÍCIA MILITAR DO ESTADO DO CEARÁ - PMCE, percebendo o soldo de 2º SARGENTO, com óbito em 02/09/2017, **pensão** mensal no valor de R\$ 589,95 (quinhentos e oitenta e nove reais e noventa e cinco centavos), correspondendo a 15% de 80% (oitenta por cento) da totalidade dos proventos do falecido, conforme descrição abaixo e vigência a partir de 02/09/2017: NOME: MARIA MIRIAN BEZERRA TELES; PARENTESCO: CÔNJUGE PENSIONISTA JUDICIAL (15%); CPF: 203.714.203-00; VALOR: R\$ 589,95. SECRETARIA DO PLANEJAMENTO E GESTÃO, em Fortaleza, 04 de 12 de 2017.

Francisco de Queiroz Maia Júnior  
SECRETÁRIO DO PLANEJAMENTO E GESTÃO

\*\*\* \*\*

O SECRETÁRIO DO PLANEJAMENTO E GESTÃO DO ESTADO DO CEARÁ, no uso de suas atribuições legais e tendo em vista o que consta do processo de nº 6620320/2017 - VIPROC, RESOLVE CONCEDER, nos termos do art. 42, §2º, da Constituição Federal, com redação dada pela Emenda Constitucional nº 41, de 19 de dezembro de 2003, e arts. 5º, 6º, II e 8º da Lei Complementar nº 21, de 29 de junho de 2000, e art. 5º, §1º, I, incluído pela Lei Complementar nº 159, de 14 de janeiro de 2016, e art. 1º da Lei Complementar nº 31, de 05 de agosto de 2002, ao(s) **dependente(s)** do ex-militar da reserva remunerada SEVERINO PEREIRA DA PENHA, CPF: 058.130.263-04, pertencente aos quadros da POLÍCIA MILITAR DO ESTADO DO CEARÁ - PMCE, onde ocupava a graduação de 3º SARGENTO, percebendo o soldo de 2º SARGENTO, matrícula nº 018.929-1-6, com óbito em 17/08/2017, **pensão** mensal no valor de R\$ 2.856,49 (dois mil, oitocentos e cinquenta e seis reais e quarenta e nove centavos), correspondendo a 80% (oitenta por cento) da totalidade dos proventos do falecido, conforme descrição abaixo e vigência a partir de 17/08/2017: NOME: MARIA ODETE LIMA DA PENHA PARENTESCO: CÔNJUGE CPF: 073.333.583-72 VALOR: R\$ 2.856,49. SECRETARIA DO PLANEJAMENTO E GESTÃO, em Fortaleza, 01 de dezembro de 2017.

Francisco de Queiroz Maia Júnior  
SECRETÁRIO DO PLANEJAMENTO E GESTÃO

\*\*\* \*\*

O SECRETÁRIO DO PLANEJAMENTO E GESTÃO DO ESTADO DO CEARÁ, no uso de suas atribuições legais e tendo em vista o que consta do processo de nº 7775645/2017 - VIPROC, RESOLVE CONCEDER, nos termos do art. 42, §2º, da Constituição Federal, com redação dada pela Emenda Constitucional nº 41, de 19 de dezembro de 2003, e arts. 5º, 6º, II e 8º da Lei Complementar nº 21, de 29 de junho de 2000, e art. 5º, §1º, I, incluído pela Lei Complementar nº 159, de 14 de janeiro de 2016, e art. 1º da Lei Complementar nº 31, de 05 de agosto de 2002, à dependente do ex-Soldado PM do serviço ativo - EUZÉBIO LOIOLA DE SOUZA, CPF: 037.428.443-18, M.F: 306.019-1-2, pertencente aos quadros da POLÍCIA MILITAR DO ESTADO DO CEARÁ - PMCE, percebendo a remuneração da mesma graduação, com óbito em 09/10/2017, **pensão** mensal no valor de R\$ 2.572,82 (dois mil, quinhentos e setenta e dois reais e oitenta e dois centavos), correspondendo a 80% (oitenta por cento) da totalidade da remuneração do falecido, conforme descrição abaixo e vigência a partir de 09/10/2017: NOME: BEATRIZ LOIOLA DE HOLANDA PARENTESCO: FILHA (NASCIDA EM 27/10/2014) CPF: 628.198.073-56 VALOR: R\$ 2.572,82. SECRETARIA DO PLANEJAMENTO E GESTÃO, em Fortaleza, 06 de 12 de 2017.

Francisco de Queiroz Maia Júnior  
SECRETÁRIO DO PLANEJAMENTO E GESTÃO

\*\*\* \*\*

O SECRETÁRIO DO PLANEJAMENTO E GESTÃO DO ESTADO DO CEARÁ, no uso de suas atribuições legais e tendo em vista o que consta do processo de nº 7783117/2017 - VIPROC, RESOLVE CONCEDER, nos termos do art. 42, §2º, da Constituição Federal, com redação dada pela Emenda Constitucional nº 41, de 19 de dezembro de 2003, e arts. 5º, 6º, II e 8º da Lei Complementar nº 21, de 29 de junho de 2000, e art. 5º, §1º, I, incluído pela Lei Complementar nº 159, de 14 de janeiro de 2016, e art. 1º da Lei Complementar nº 31, de 05 de agosto de 2002, às **dependentes** do ex-2º SARGENTO PM do serviço ativo - EDVALDO JOSÉ SANTANA FLEXA,





CPF: 484.419.103-91, M.F: 125.612-1-0, pertencente aos quadros da POLÍCIA MILITAR DO ESTADO DO CEARÁ – PMCE, percebendo a remuneração de mesma graduação, com óbito em 25/08/2017, **pensão** mensal no valor de R\$ 3.127,40 (três mil, cento e sete reais e quarenta centavos), correspondendo a 80% (oitenta por cento) da totalidade da remuneração do falecido, conforme descrição abaixo e vigência a partir de 25/08/2017: NOME: SILVANA DOS SANTOS FLEXA PARENTESCO: CÔNJUGE CPF: 916.098.953-04 VALOR: R\$ 1.563,70 NOME: LARA CHRISTINE LOIOLA FLEXA PARENTESCO: FILHA (nascida em 13/12/2005) CPF: 070.683.643-06 VALOR: R\$ 1.563,70. SECRETARIA DO PLANEJAMENTO E GESTÃO, em Fortaleza, 06 de 12 de 2017.

Francisco de Queiroz Maia Júnior  
SECRETÁRIO DO PLANEJAMENTO E GESTÃO

\*\*\* \*\*

O SECRETÁRIO DO PLANEJAMENTO E GESTÃO DO ESTADO DO CEARÁ, no uso de suas atribuições legais e tendo em vista o que consta do processo de nº 8072257/2017 - VIPROC, RESOLVE CONCEDER, nos termos do art. 42, §2º, da Constituição Federal, com redação dada pela Emenda Constitucional nº 41, de 19 de dezembro de 2003, arts. 5º, 6º, II e 8º da Lei Complementar nº 21, de 29 de junho de 2000, art. 5º, §1º, I, incluído pela Lei Complementar nº 159, de 14 de janeiro de 2016, e art. 1º da Lei Complementar nº 31, de 05 de agosto de 2002, ao(s) **dependente(s)** do ex-militar da reserva remunerada MANOEL JURANDIR FREIRE, CPF: 057.386.283-49, pertencente aos quadros da POLÍCIA MILITAR DO ESTADO DO CEARÁ - PMCE, onde ocupava a graduação de 3º SARGENTO, percebendo o soldo de 2º Sargento, matrícula nº 019290-1-1, com óbito em 23/10/2017, **pensão** mensal no valor de R\$ 2.856,49 (dois mil oitocentos e cinquenta e seis reais e quarenta e nove centavos), correspondente a 80% (oitenta por cento) da totalidade dos proventos do falecido, conforme descrição abaixo e vigência a partir de 23/10/2017: NOME: MARIA LUCIMAR AGUIAR FREIRE PARENTESCO: CONJUGE CPF: 116 910 263 - 87 VALOR: R\$ 2.856,49. SECRETARIA DO PLANEJAMENTO E GESTÃO, em Fortaleza, 13 de dezembro de 2017.

Francisco de Queiroz Maia Júnior  
SECRETÁRIO DO PLANEJAMENTO E GESTÃO

\*\*\* \*\*

O SECRETÁRIO DO PLANEJAMENTO E GESTÃO DO ESTADO DO CEARÁ, no uso de suas atribuições legais e tendo em vista o que consta do processo de nº 6617973/2017-VIPROC, RESOLVE CONCEDER, nos termos do art. 42, §2º, da Constituição Federal, com redação dada pela Emenda Constitucional nº 41, de 19 de dezembro de 2003, e arts. 5º, 6º, II e 8º da Lei Complementar nº 21, de 29 de junho de 2000, e art. 5º, §1º, I, incluído pela Lei Complementar nº 159, de 14 de janeiro de 2016, e art. 1º da Lei Complementar nº 31, de 05 de agosto de 2002, ao(s) **dependente(s)** do ex-militar da ativa LUÍS CARLOS DE ALMEIDA, CPF: 024.375.087-08, pertencente aos quadros da POLÍCIA MILITAR DO ESTADO DO CEARÁ – PMCE, onde ocupava a graduação de 3º SARGENTO, percebendo a remuneração da mesma graduação, matrícula nº 135.212-1-2, com óbito em 23/07/2017, **pensão** mensal no valor de R\$ 2.836,10 (dois mil oitocentos e trinta e seis reais e dez centavos), correspondendo a 80% (oitenta por cento) da totalidade dos proventos do falecido, conforme descrição abaixo e vigência a partir de 23/07/2017: NOME: FRANCINEUDA GOMES DA SILVA ALMEIDA PARENTESCO: CÔNJUGE CPF: 024.542.333-80 VALOR: R\$ 1.418,05 NOME: PIETRA LUIZA GOMES DE ALMEIDA PARENTESCO: FILHA (nascida em 13/07/2013) CPF: 626.858.503-84 VALOR: R\$ 709,02 NOME: LUENDEW CARLOS DE ALMEIDA PARENTESCO: FILHO (nascido em 28/01/2000) CPF: 030.755.953-06 VALOR: R\$ 709,02 SECRETARIA DO PLANEJAMENTO E GESTÃO, em Fortaleza, 13 de dezembro de 2017.

Francisco de Queiroz Maia Júnior  
SECRETÁRIO DO PLANEJAMENTO E GESTÃO

\*\*\* \*\*

O SECRETÁRIO DO PLANEJAMENTO E GESTÃO DO ESTADO DO CEARÁ, no uso de suas atribuições legais e tendo em vista o que consta do processo de nº 2895928/2017 - VIPROC, RESOLVE CONCEDER, nos termos do art. 42, §2º, da Constituição Federal, com redação dada pela Emenda Constitucional nº 41, de 19 de dezembro de 2003, e arts. 5º, 6º, II e 8º da Lei Complementar nº 21, de 29 de junho de 2000, e art. 5º, §1º, I, incluído pela Lei Complementar nº 159, de 14 de janeiro de 2016, e art. 1º da Lei Complementar nº 31, de 05 de agosto de 2002, à dependente do ex-militar Reformado CELESTINO LUIZ DO NASCIMENTO, CPF: 210.524.843-87, pertencente aos quadros da POLÍCIA MILITAR DO ESTADO DO CEARÁ - PMCE, onde ocupava a graduação de SOLDADO, percebendo proventos de 3º SARGENTO, matrícula nº 017.928-1-4, com óbito em 02/03/2017, **pensão** mensal no valor de R\$ 1.303,96 (mil, trezentos e três reais e noventa e seis centavos), correspondendo a 50% dos 80% (oitenta por cento) da totalidade dos proventos do falecido, conforme descrição abaixo e vigência a partir de 02/03/2017: NOME: AMANDA TAVARES DO NASCIMENTO PARENTESCO: FILHA (nascida em 14/07/2000) CPF: 620.657.573-02 VALOR: R\$ 1.303,95. SECRETARIA DO PLANEJAMENTO E GESTÃO, em Fortaleza, 20 de dezembro de 2017.

Francisco de Queiroz Maia Júnior  
SECRETÁRIO DO PLANEJAMENTO E GESTÃO

\*\*\* \*\*

**PORTARIA Nº062/2018** - O SECRETÁRIO DO PLANEJAMENTO E GESTÃO DO ESTADO DO CEARÁ, no uso de suas atribuições legais, RESOLVE AUTORIZAR o servidor ANTONIO SÉRGIO MONTENEGRO

CAVALCANTE, ocupante do cargo de SECRETÁRIO ADJUNTO DO PLANEJAMENTO E GESTÃO DO ESTADO DO CEARÁ, matrícula nº 300306.1.3, desta Secretaria do Planejamento e Gestão, a **viajar** à cidade de Florianópolis - SC, no período de 28 de fevereiro a 2 de março de 2018, a fim de participar da Reunião Conjunta do Conselho Nacional de Secretários de Estado da Administração e do Conselho Nacional de Secretários de Estado de Planejamento - CONSAD/CONSEPLAN, representando o SECRETÁRIO DO PLANEJAMENTO E GESTÃO DO ESTADO DO CEARÁ, concedendo-lhe 02 e 1/2 (duas e meia) diárias, no valor unitário de R\$ 350,48 (trezentos e cinquenta reais e quarenta e oito centavos) acrescidos de 40% (quarenta por cento), no valor total de R\$ 1.226,68 (hum mil, duzentos e vinte e seis reais e sessenta e oito centavos), mais 01 (uma) ajuda de custo no valor total de R\$ 350,48 (trezentos e cinquenta reais e quarenta e oito centavos) e passagem aérea para o trecho FORTALEZA/FLORIANÓPOLIS/FORTALEZA, no valor de R\$ 2.298,82 (dois mil, duzentos e noventa e oito reais e oitenta e dois centavos), perfazendo um total de R\$ 3.875,98 (três mil, oitocentos e setenta e cinco reais e noventa e oito centavos) de acordo com o artigo 3º, alínea b, § 1º e 3º do art. 4º; art. 5º e seu § 1º; arts. 6º, 10 e 11, classe I do anexo I do Decreto nº 30.719, de 25 de outubro de 2011, devendo a despesa ocorrer à conta da dotação orçamentária desta Secretaria do Planejamento e Gestão. SECRETARIA DO PLANEJAMENTO E GESTÃO DO ESTADO DO CEARÁ, em Fortaleza, 19 de fevereiro de 2018.

Francisco de Queiroz Maia Júnior  
SECRETÁRIO DO PLANEJAMENTO E GESTÃO  
Registre-se e publique-se.

\*\*\* \*\*

**PORTARIA Nº069/2018** - O SECRETÁRIO DO PLANEJAMENTO E GESTÃO DO ESTADO DO CEARÁ, no uso de suas atribuições legais e tendo em vista o que consta no Processo nº 1208466/2018 - VIPROC, CONSIDERANDO a necessidade de cumprir a exigência do Ministério da Fazenda – MF disposta no art. 5º, inciso XVI, alínea “b” da Portaria MPS nº 204, de 10 de julho de 2008, no tocante à elaboração de avaliação atuarial anual e do correspondente Demonstrativo de Resultados da Avaliação Atuarial – DRAA de 2018 do Regime Próprio de Previdência Social – RPPS estadual, denominado Sistema Único de Previdência Social do Estado do Ceará – SUPSEC; CONSIDERANDO o prazo legal estabelecido pelo art. 5º, §6º, inciso I da Portaria MPS nº 204/2008; CONSIDERANDO a obrigatoriedade desse trabalho para fins de obtenção do Certificado de Regularidade Previdenciária – CRP do Estado do Ceará, sob pena, em caso de descumprimento, do disposto no art. 7º da Lei Federal nº 9.717/1998; RESOLVE designar os SERVIDORES da Coordenadoria de Gestão Previdenciária – CPREV, com formação acadêmica em Ciências Atuariais: ISAAC FIGUEIREDO DE SOUSA, WANDERMON CORRÊA SILVA, SÉRGIO BASTOS DE CASTRO e FRANCISCO ROBSON DA SILVA FONTOURA, para compor Grupo de Trabalho técnico, sob a presidência do primeiro, destinado a elaborar a avaliação atuarial do SUPSEC, com as seguintes atribuições: I – analisar e validar os dados cadastrais individuais dos segurados ativos, aposentados e pensionistas do SUPSEC disponibilizados à CPREV para fins da avaliação atuarial; II – efetuar os cálculos atuariais, com base nos dados cadastrais indicados no item I, respeitando as normas técnicas atuariais constantes da Portaria MPS nº 403, de 10 de dezembro de 2008; III – elaborar DRAA relativo ao exercício de 2018, parecer e relatório da avaliação atuarial; e IV – enviar os documentos referidos no item III ao Ministério da Fazenda, na forma e prazo por ele estabelecido. Esta Portaria entra em vigor a partir da data de sua assinatura. SECRETARIA DO PLANEJAMENTO E GESTÃO DO ESTADO DO CEARÁ, em Fortaleza, 19 de fevereiro de 2018.

Francisco de Queiroz Maia Júnior  
SECRETÁRIO DO PLANEJAMENTO E GESTÃO  
Registre-se e publique-se.

\*\*\* \*\*

**PORTARIA Nº072/2018** - O SECRETÁRIO ADJUNTO DO PLANEJAMENTO E GESTÃO DO ESTADO DO CEARÁ, no uso de suas atribuições legais conferidas pela Portaria nº775/2017, de 6 de outubro de 2017, D.O.E. de 23 de outubro de 2017 e de acordo com o art. 78 combinado com o art. 120 da Lei nº 9.809, de 18 de dezembro de 1973, RESOLVE AUTORIZAR, nos termos do inciso I do art. 123, da citada Lei, a entrega mediante SUPRIMENTO DE FUNDOS, ao servidor FRANCISCO ESPEDITO CARNEIRO, ocupante do cargo de ASSESSOR TÉCNICO, matrícula nº 500086.1.4, lotado nesta Secretaria do Planejamento e Gestão, a importância de R\$ 2.500,00 (dois mil e quinhentos reais), à conta da Dotação classificada nas Notas de Empenho nºs: 102 e 103. A aplicação dos recursos a que se refere esta autorização não poderá ultrapassar a 45 (quarenta e cinco) dias, a partir do seu recebimento, devendo a despesa ser comprovada 15 (quinze) dias após concluído o prazo da aplicação. SECRETARIA DO PLANEJAMENTO E GESTÃO DO ESTADO DO CEARÁ, em Fortaleza, 19 de fevereiro de 2018.

Antonio Sérgio Montenegro Cavalcante  
SECRETÁRIO ADJUNTO DO PLANEJAMENTO E GESTÃO  
Registre-se e publique-se.

\*\*\* \*\*

**PORTARIA Nº073/2018** - O SECRETÁRIO ADJUNTO DO PLANEJAMENTO E GESTÃO DO ESTADO DO CEARÁ, no uso de suas atribuições e, tendo em vista o que consta do processo nº 1266199/2018, do Sistema de Virtualização de Processos - VIPROC, RESOLVE NOTIFICAR O





**FALECIMENTO** de ANTONIO LOURENÇO FILHO, matrícula nº 002134.1.1, AUXILIAR DE GESTÃO PÚBLICA, ocorrido em 25 de janeiro de 2018, conforme Certidão de Óbito expedida pelo Cartório do Registro Civil das Pessoas Naturais, em 26 de janeiro de 2018, com fundamento no art. 64, inciso II da Lei nº 9.826, de 14 de maio de 1974 e incisos I e II do art. 4º do Decreto nº 20.768, de 11 de junho de 1990. SECRETARIA DO PLANEJAMENTO E GESTÃO DO ESTADO DO CEARÁ, em Fortaleza, 20 de fevereiro de 2018.

Antonio Sérgio Montenegro Cavalcante  
SECRETÁRIO ADJUNTO DO PLANEJAMENTO E GESTÃO

Registre-se e publique-se.

\*\*\* \*\*

**PORTARIA Nº076/2018** - O SECRETÁRIO DO PLANEJAMENTO E GESTÃO DO ESTADO DO CEARÁ, no uso de suas atribuições legais e, considerando o que dispõem os arts. 3º e 8º, do Decreto Estadual nº 32.165, de 7 de março de 2017, considerando, ainda, a necessidade de mais prazo para a conclusão da integração e articulação dos assuntos estratégicos da gestão de ativos e de passivos previdenciários, patrimoniais e financeiros do Estado do Ceará, RESOLVE prorrogar, até 31 de dezembro de 2018, o prazo para que o Comitê de Assuntos Estratégicos para a Estruturação da Gestão de Ativos e de Passivos Previdenciários - CEGAP, possa alcançar seus objetivos. SECRETARIA DO PLANEJAMENTO E GESTÃO DO ESTADO DO CEARÁ, em Fortaleza, 21 de fevereiro de 2018.

Francisco de Queiroz Maia Júnior  
SECRETÁRIO DO PLANEJAMENTO E GESTÃO

Registre-se e publique-se.

\*\*\* \*\*

**PORTARIA Nº084/2018** - O SECRETÁRIO DO PLANEJAMENTO E GESTÃO DO ESTADO DO CEARÁ no uso de suas atribuições legais e tendo em vista o que consta no processo nº 2920299/2017-VIPROC, RESOLVE, com fundamento no Decreto nº 32.185, de 04 de abril de 2017, em conformidade com o Termo de Cooperação Técnica celebrado entre o Estado do Ceará e o Consórcio Público de Saúde da Microrregião de Aracati, datado de 04 de outubro de 2017, com extrato publicado no Diário oficial do Estado de 09 de outubro de 2017, AUTORIZAR A CESSÃO da servidora pública estadual ANGELA MARIA CARDOSO GURGEL, Enfermeiro, matrícula nº 185346-1-4, lotada na Secretaria da Saúde do Estado do Ceará, para **prestar serviços** na Policlínica Dr. José Hamilton Saraiva Barbosa, unidade integrante da estrutura organizacional do Consórcio Público de Saúde da Microrregião de Aracati, com ônus para a origem, a partir da data da publicação até 31 de dezembro de 2018. SECRETARIA DO PLANEJAMENTO E GESTÃO DO ESTADO DO CEARÁ, em Fortaleza, 23 de fevereiro de 2018.

Francisco de Queiroz Maia Júnior  
SECRETÁRIO DO PLANEJAMENTO E GESTÃO

Registre-se e publique-se.

### INSTITUTO DE SAÚDE DOS SERVIDORES DO ESTADO DO CEARÁ

**PORTARIA Nº006/2018** - O DIRETOR ADMINISTRATIVO FINANCEIRO DO INSTITUTO DE SAÚDE DOS SERVIDORES DO ESTADO DO CEARÁ - ISSEC, no uso de suas atribuições conferidas pela portaria nº 088/2015, de 19/08/2015, DOE de 24/08/2015, RESOLVE CONCEDER VALES-TRANSPORTES, aos servidores relacionados, no Anexo Único desta Portaria, para o mês de MARÇO de 2018, com base no Decreto nº 23.673, de 3 de maio de 1995, conforme artigo6º§ 3º do Decreto supracitado. INSTITUTO DE SAÚDE DOS SERVIDORES DO ESTADO DO CEARÁ – ISSEC, em Fortaleza, 20 de fevereiro 2018.

Francisco José Coelho Bezerra  
DIRETOR DA DIRETORIA ADMINISTRATIVO FINANCEIRA

Registre-se e publique-se.

#### ANEXO ÚNICO A QUE SE REFERE A PORTARIA Nº006/2018, DE 20 DE FEVEREIRO DE 2018

NOME	CARGO/FUNÇÃO	MATRIC	TIPO	QUANT
AILA MARCIA AGUIAR DE OLIVEIRA	ASSISTENTE DE ADMINISTRAÇÃO	002548.1.9	A	40
ANTONIO JOSÉ CAVALCANTE MENESES	AGENTE DE ADMINISTRAÇÃO	003626.1.7	A	40
BARBARA DA SILVA NOGUEIRA NATALENSE	AGENTE DE ADMINISTRAÇÃO	002167.1.2	A	40
CLAUDIO ARAÚJO	AGENTE DE ADMINISTRAÇÃO	003127.1.1	A	40
CLEA PORTELA COELHO	AGENTE DE ADMINISTRAÇÃO	002669.1.4	A	40
FRANCISCA LUZITELMA DOS SANTOS CARACAS	AGENTE DE ADMINISTRAÇÃO	002139.1.8	A	40
FERNANDA MARIA DE SOUSA CHAGAS	AUXILIAR DE SERVIÇOS GERAIS	003197.1.6	A	40
FRANCISCA LAIS DA SILVA PINHO	AGENTE DE ADMINISTRAÇÃO	003435.1.X	A	40
FRANCISCA DAS CHAGAS LIMA MAGALHÃES	AGENTE DE ADMINISTRAÇÃO	003203.1.5	A	40
FRANCISCO IDEILSON CAETANO APRIGIO	AUXILIAR DE SERVIÇOS GERAIS	00362.3.1.X	A	40
FRANCISCO LUCIVALDO DE ALMEIDA JÚNIOR	AGENTE DE ADMINISTRAÇÃO	002616.1.5	A	40
FRANCISCO OTÁVIO MOREIRA COSTA	ASSISTENTE DE ADMINISTRAÇÃO	002308.1.2	A	40
FRANCISCO XAVIER DA COSTA	AUXILIAR DE ADMINISTRAÇÃO	003824.1.8	A	40
HERBENIA PEIXOTO VIANA	AUXILIAR DE ADMINISTRAÇÃO	116782.1.1	A	40
JOAO MOURA DA COSTA	AUXILIAR DE SERVIÇOS GERAIS	002703.1.8	A	40
JOAQUIM DEMONTIER CARVALHO JATAI	AUXILIAR DE ADMINISTRAÇÃO	003633.1.6	A	40
JOSÉ HILDO CHAVES	AGENTE DE ADMINISTRAÇÃO	003440.1.X	A	40
JOSÉ WAGNER DE OLIVEIRA	AUXILIAR DE SERVIÇOS GERAIS	001254.1.5	A	40
LUIS PEREIRA DE LACERDA	AUXILIAR DE ADMINISTRAÇÃO	002038.1.5	A	40/40
MARCUS ANTONIO GOMES FERNANDES	AUXILIAR DE ADMINISTRAÇÃO	003644.1.X	A	40
MARIA ANGELOURDES PEREIRA	AUXILIAR DE ADMINISTRAÇÃO	003648.1.9	A	40
MARIA DE FATIMA NOGUEIRA BEZERRA	ASSISTENTE DE ADMINISTRAÇÃO	000960.1.6	A	40
MARIA LUISA DA SILVA	AGENTE DE ADMINISTRAÇÃO	003776.1.9	A	40
MARILSA SAMPAIO PINHEIRO	AGENTE DE ADMINISTRAÇÃO	002317.1.1	A	40
MAXMILIANA AUGUSTO PINHEIRO	AGENTE DE ADMINISTRAÇÃO	169957.1.1	A	40
REGINA CLAUDIA CAVALCANTE DE ALMEIDA	AUXILIAR DE ADMINISTRAÇÃO	003684.1.5	A	40
REGINA DARCIA SOUSA FERREIRA	ASSISTENTE DE ADMINISTRAÇÃO	001379.1.X	A	40
REIJANE ROCHA SAMPAIO DE CASTRO	ASSISTENTE DE ADMINISTRAÇÃO	001440.1.0	A	40
RICARDO PEREIRA SALES	AGENTE DE ADMINISTRAÇÃO	001475.1.6	A	40
SANDRA CÉLIA SEVERINO MATIAS VASCONCELOS	AGENTE DE ADMINISTRAÇÃO	003472.1.3	A	40
TEREZA DE JESUS ALMEIDA PEREIRA	ASSISTENTE DE ADMINISTRAÇÃO	001246.1.3	A	40
FERNANDO ANTONIO FEITOSA LEITÃO	AGENTE DE ADMINISTRAÇÃO	002611.1.4	A/F	40
PERPETUA MARIA DO SOCORRO RODRIGUES GOMES	AUXILIAR DE ADMINISTRAÇÃO	003679.1.5	E/H	40

\*\*\* \*\*

**PORTARIA Nº007/2018/ISSEC** - O SUPERINTENDENTE DO INSTITUTO DE SAÚDE DOS SERVIDORES DO ESTADO DO CEARÁ – ISSEC, no uso das atribuições que lhe confere o disposto no art. 2º, §1º e art. 26, inciso VII da Lei nº 14.687, de 30 de abril de 2010, com alterações posteriores, considerando que consta nos autos dos Processos VIPROC Nº7914750/2017 e Nº3044379/2017; considerando o estudo técnico realizado pela Diretoria Técnica de Saúde – DITES com referência nos valores de mercado dos procedimentos adotados pelos operadores de HEMODERIVADOS; considerando a disponibilidade orçamentária e financeira do ISSEC para o custeio da despesa; considerando o teor do Parecer emitido pela Procuradoria Jurídica do ISSEC nos autos dos mencionados Processos, e considerando a necessidade de disciplinar o atendimento na ÁREA DE ASSISTÊNCIA DE SAÚDE para os beneficiários do ISSEC, RESOLVE incluir na especialidade de HEMOTERAPIA da TABELA SAÚDE ISSEC instituída no ANEXO X da Portaria nº211/2012, a “TAXA



DE RESERVA CIRÚRGICA DE CONCENTRADO DE HEMÁCIAS(CH) no valor unitário de R\$43,44 (quarenta e três reais e quarenta e quatro centavos) e a TAXA DE RESERVA CIRÚRGICA DE CONCENTRADO DE PLAQUETAS(CP), PLASMA FRESCO(PFC) E CRIOPRECIPITADO (CRIO), nos valores unitários de R\$27,68 (vinte e sete reais e sessenta e oito centavos)", conforme Anexo Único deste instrumento, com respaldo no art. 2º, §1º da Lei nº14.687, de 30 de abril de 2010. O objeto desta Portaria será aplicável à Tabela de Pacote de Hemoterapia-ANEXO XIII- BANCO DE SANGUE do Edital de Credenciamento Nº001/2017, ficando mantidas e inalteradas as demais disposições das Tabelas de Procedimentos integrantes do Edital de Credenciamento Nº001/2017/ISSEC, não incluídos nesta Portaria. A presente Portaria entrará em vigor na data de sua publicação, com efeitos financeiros retroativos a 15 de maio de 2017. INSTITUTO DE SAÚDE DOS SERVIDORES DO ESTADO DO CEARÁ – ISSEC, em Fortaleza/CE, aos 20 de fevereiro de 2018.

José Olavo Peixoto Filho  
SUPERINTENDENTE

Registre-se e publique-se.

\*\*\* \*\*

**PORTARIA Nº009/2018 - O DIRETOR ADMINISTRATIVO FINANCEIRO DO INSTITUTO DE SAÚDE DOS SERVIDORES DO ESTADO DO CEARÁ-ISSEC**, no uso de suas atribuições, conferidas pela portaria nº 088/2015, de 19/08/2015, DOE de 24/08/2015, RESOLVE, nos termos do Art. 1º da Lei nº 13.363, de 16/09/2003, regulamentado pelo Decreto nº 27.471, de 17/06/2004, e em conformidade com o art. 5º, da Lei nº 16.206, de 17/03/2017, DOE de 29/03/2017, **CONCEDER AUXÍLIO ALIMENTAÇÃO** aos servidores relacionados no Anexo Único desta Portaria, durante o mês de ABRIL de 2018. INSTITUTO DE SAÚDE DOS SERVIDORES DO ESTADO DO CEARÁ-ISSEC, em Fortaleza, 21 de fevereiro de 2018.

Francisco José Coelho Bezerra  
DIRETOR DA DIRETORIA ADMINISTRATIVO FINANCEIRA

Registre-se e publique-se.

ANEXO ÚNICO A QUE SE REFERE A PORTARIA Nº009/2018 DE 21 DE FEVEREIRO DE 2018

NOME	CARGO OU FUNÇÃO	MATRICULA	VALOR TICKET	QUANTIDADE	VALOR TOTAL
Adauto José Araújo Mota	Assistente de Administração	003721.1.0	12,11	21	254,31
Aila Márcia Aguiar de Oliveira	Assistente de Administração	002548.1.9	12,11	21	254,31
Ana Maria Costa de Oliveira	Agente de Administração	002738.1.3	12,11	21	254,31
Antonia Daygles Cavalcante de Melo	DNS-3	300064.1.0	12,11	21	254,31
Antonia Isabel Alves de Oliveira	Assistente de Administração	003099.1.5	12,11	21	254,31
Antonio Caminha Duarte	Agente de Administração	003332.1.2	12,11	21	254,31
Antônio José Cavalcante de Menezes	Agente de Administração	003726.1.7	12,11	21	254,31
Barbara da Silva Nogueira Natalense	Agente de Administração	002167.1.2	12,11	21	254,31
Célia Alves Bezerra	Agente de Administração	003125.1.7	12,11	21	254,31
Clara Cristina Gomes Barbosa	Agente de Administração	002030.1.7	12,11	21	254,31
Cláudio Araújo	Agente de Administração	003127.1.1	12,11	21	254,31
Cléa Portela Coelho	Agente de Administração	002669.1.4	12,11	21	254,31
Cleopatra da Silva Feitosa	Agente de Administração	002428.1.0	12,11	21	254,31
Daniele Sousa Rios Aquino	DNS-3	300060.1.1	12,11	21	254,31
Fernanda Maria de Sousa Chagas	Auxiliar de Serviços Gerais	003197.1.6	12,11	21	254,31
Francinete Teles	DNS-3	300034.1.1	12,11	21	254,31
Francisberto Feitosa Alexandrino	Auxiliar de Administração	002665.1.5	12,11	21	254,31
Francisca Lindonia Carvalho Jatá	Auxiliar de Administração	003617.1.2	12,11	21	254,31
Francisca Luziterna dos Santos Caracas	Agente de Administração	002139.1.8	12,11	21	254,31
Francisca Rastênea Bastos Florentino	DNS-3	300033.1.4	12,11	21	254,31
Francisco Alves Ferreira Lima	Agente de Administração	003431.1.0	12,11	21	254,31
Francisco Ideilson Caetano Aprigio	Auxiliar de Serviços Gerais	003623.1.X	12,11	21	254,31
Francisco Lucivaldo de Almeida Júnior	Agente de Administração	002516.1.5	12,11	21	254,31
Francisco Otávio Moreira Costa	Assistente de Administração	002308.1.2	12,11	21	254,31
Francisco Xavier da Costa	Auxiliar de Administração	003824.1.8	12,11	21	254,31
Herbenia Peixoto Viana	Auxiliar de Administração	116782.1.1	12,11	21	254,31
Irana de Fátima Mesquita Barroso	Auxiliar de Administração	003630.1.4	12,11	21	254,31
Ivanúzia Maria Feitosa Bernardino	Auxiliar de Administração	116783.1.9	12,11	21	254,31
João Moura da Costa	Auxiliar de Serviços Gerais	002703.1.8	12,11	21	254,31
Joaquim Demontier Carvalho Jatá	Auxiliar de Administração	003633.1.6	12,11	21	254,31
Jorge Matos de Sousa Filho	Assistente de Administração	003229.1.1	12,11	21	254,31
José Airtton Amâncio de Oliveira	Motorista	000041.1.1	12,11	21	254,31
José Augusto de Sousa	Auxiliar de Serviços Gerais	116781.1.4	12,11	21	254,31
José Rubens Nogueira de Almeida	DNS-2	300063.1.3	12,11	21	254,31
José Wagner de Oliveira	Auxiliar de Serviços Gerais	001254.1.5	12,11	21	254,31
Kátia Colares Furtado Maia	Assistente de Administração	003300.1.9	12,11	21	254,31
Laudeci Rodrigues do Nascimento	Auxiliar de Administração	003637.1.5	12,11	21	254,31
Lúcia Helena Ribeiro de Sousa	Agente de Administração	003246.1.2	12,11	21	254,31
Luis Pereira de Lacerda	Auxiliar de Serviços Gerais	002038.1.5	12,11	21	254,31
Manuel Flávio Barbosa de Sousa	Auxiliar de Serviços Gerais	003642.1.5	12,11	21	254,31
Marcus Antonio Gomes Fernandes	Auxiliar de Administração	003644.1.X	12,11	21	254,31
Maria Angelourdes Pereira	Auxiliar de Administração	003648.1.9	12,11	21	254,31
Maria Dalva de Souza Zednik	Agente de Administração	003292.1.5	12,11	21	254,31
Maria das Graças Arruda	Assistente de Administração	002446.1.9	12,11	21	254,31
Maria de Fátima Nogueira Bezerra	Assistente de Administração	000960.1.6	12,11	21	254,31
Maria do Socorro Rufina Areal	Assistente de Administração	002251.1.8	12,11	21	254,31
Maria Elenita Rocha da Silva	Assistente de Administração	003294.1.X	12,11	21	254,31
Maria Lúcia Feitosa Holanda Silva	Auxiliar de Administração	003661.1.0	12,11	21	254,31
Maria Luisa da Silva	Agente de Administração	003776.1.9	12,11	21	254,31
Maria Nídia Teixeira Bandeira	Assistente de Administração	000578.1.9	12,11	21	254,31
Maria Rosileida de Freitas	Assistente de Administração	003296.1.4	12,11	21	254,31
Marilene Maria Silva da Costa	Agente de Administração	003258.1.3	12,11	21	254,31
Marilsa Sampaio Pinheiro	Agente de Administração	002317.1.1	12,11	21	254,31
Maxmiliana Augusto Pinheiro	Agente de Administração	169957.1.1	12,11	21	254,31
Nadjila Magalhães Mendonça	DAS-1	300038.1.0	12,11	21	254,31
Pedro Henrique de Oliveira Gomes	Agente de Administração	002675.1.1	12,11	21	254,31
Perpétua Maria do Socorro Rodrigues Gomes	Auxiliar de Administração	003679.1.5	12,11	21	254,31
Raimunda Ângela Barros de Souza	Auxiliar de Serviços Gerais	003680.1.6	12,11	21	254,31
Raimunda Roxana Moreira Chaves	Agente de Administração	003308.1.7	12,11	21	254,31
Regilania Maria Pinheiro Vasconcelos	Assistente de Administração	003794.1.7	12,11	21	254,31
Regina Claudia Cavalcante de Almeida	Auxiliar de Administração	003684.1.5	12,11	21	254,31
Regina Darcia Sousa Ferreira	Assistente de Administração	001379.1.X	12,11	21	254,31
Regina Helena Pereira Sales	Técnico em Contabilidade	001497.1.3	12,11	21	254,31
Safira Mendes de Mesquita	Agente de Administração	001110.1.5	12,11	21	254,31
Sandra Célia Severino Matias Vasconcelos	Agente de Administração	003472.1.3	12,11	21	254,31



NOME	CARGO OU FUNÇÃO	MATRICULA	VALOR TICKET	QUANTIDADE	VALOR TOTAL
Sandra Maria da Silva	Auxiliar de Administração	002668.1.7	12,11	21	254,31
Sheila Maria Leite Von Paumgarten	Agente de Administração	003474.1.8	12,11	21	254,31
Tarcisio Caminha Duarte	Agente de Administração	001548.1.4	12,11	21	254,31
Tereza de Jesus Almeida Pereira	Assistente de Administração	001246.1.3	12,11	21	254,31
Vania Maria de Almeida Lima	Agente de Administração	001324.1.1	12,11	21	254,31
Zenilda Bezerra Lopes	Agente de Administração	002421.1.X	12,11	21	254,31

\*\*\* \*\*

**EXTRATO DE CONTRATO DE CREDENCIAMENTO NA ÁREA DE SAÚDE  
EDITAL 01/2017**

CONTRATANTE: INSTITUTO DE SAÚDE DOS SERVIDORES DO ESTADO DO CEARÁ - ISSEC, CONTRATADO(A): ANGELA MARIA ANDRADE FONTENELE - ME, CARDIOEXATA CLINICAS MEDICAS S/S, CENTRO INTEGRADO DE FISIOTERAPIA E FONOAUDIOLOGIA CIFF LTDA, CIMA - MEDICOS ASSOCIADOS S/S LTDA, CLINICA ANTONIO RANGEL S/S - ME, CLINICA CEARENSE DE GINECOLOGIA E OBSTETRICIA LTDA, CLINICA EXISTENCE S/S LTDA - ME, CLINICA G. O. VIP S/S LTDA, CLINICA ODONTOLOGICA INTEGRADA S/C LTDA, CLINICA OFTALMOLOGICA DE FORTALEZA S/S LTDA, CONSULTORIO MEDICO DRA CLARISSA B. CARVALHO EIRELI, COOPEGO COOPERATIVA DOS GINECOLOGISTAS E OBSTETRIZAS DO CEARA LTDA, CTI - CENTRO DE TERAPIAS INTEGRADAS LTDA, DANTAS RADIOLOGIA LTDA - ME, ENDOSCOPY - GASTROENTEROLOGIA AVANÇADA LTDA, LUCIANA T. CANELA CLINICA MEDICA - ME, LUZIA ANA LEITE FILGUEIRAS - ME, MINHA CLINICA LTDA, NÚCLEO DE REFERENCIA EM SERVICOS DE OFTALMOLOGIA DO CEARA LTDA, OTOLAB LABORATORIO DE ANALISES CLINICAS LTDA, POLICLINICA JUREMA LTDA - ME, REABILITAR CLINICA DE FONOAUDIOLOGIA S/S LTDA, DO OBJETO: Prestação de Serviços na área de Saúde. DA FUNDAMENTAÇÃO E VINCULAÇÃO: Portaria nº 016/2012/ISSEC, de 23/01/2012/ISSEC; Edital de Credenciamento nº 01/2017, como fundamento legal o art. 25 "caput", combinado com o art. 116 da Lei nº 8.666/93, expressamente vinculadas ao Processo Administrativo nº 2728479/2017; DO FORO: Fortaleza/CE; DA VIGÊNCIA: 05 (cinco) anos com início a partir da data da sua publicação no Diário Oficial do Estado do Ceará; DO VALOR: O ISSEC pagará, mensalmente, ao CONTRATADO(A), pelos serviços prestados, os valores vigentes na data do atendimento, estabelecidos nas tabelas e anexos relacionados no Edital 01/2017. DATA DA ASSINATURA: Fortaleza/CE, 25 de janeiro de 2018.

Marco Aurélio Montenegro Gonçalves

PROCURADORIA JURÍDICA

José Olavo Peixoto Filho

SUPERINTENDENTE

\*\*\* \*\*

**EXTRATO DE CONTRATO DE CREDENCIAMENTO NA ÁREA DE ASSISTÊNCIA MÉDICO-HOSPITALAR  
EDITAL 01/2017**

CONTRATANTE: INSTITUTO DE SAÚDE DOS SERVIDORES DO ESTADO DO CEARÁ - ISSEC, CONTRATADO(A): NÚCLEO DE REFERENCIA EM SERVICOS DE OFTALMOLOGIA DO CEARA LTDA, DO OBJETO: Prestação de Serviços na área de Assistência Médico-Hospitalar, internamento eletivo e urgência/emergência. DA FUNDAMENTAÇÃO E VINCULAÇÃO: Portaria nº 016/2012/ISSEC, de 23/01/2012/ISSEC; Edital de Credenciamento nº 01/2017, como fundamento legal o art. 25 "caput", combinado com o art. 116 da Lei nº 8.666/93, expressamente vinculadas ao Processo Administrativo nº 2728479/2017; DO FORO: Fortaleza/CE; DA VIGÊNCIA: 05 (cinco) anos com início a partir da data da sua publicação no Diário Oficial do Estado do Ceará; DO VALOR: O ISSEC pagará, mensalmente, ao CONTRATADO(A), pelos serviços prestados, os valores vigentes na data do atendimento, estabelecidos nas tabelas e anexos relacionados no Edital 01/2017. DATA DA ASSINATURA: Fortaleza/CE, 25 de janeiro de 2018.

Marco Aurélio Montenegro Gonçalves

PROCURADORIA JURÍDICA

José Olavo Peixoto Filho

SUPERINTENDENTE

**SECRETARIA DOS RECURSOS HÍDRICOS**

**PORTARIA Nº189/2018** - O SECRETÁRIO DOS RECURSOS HÍDRICOS-SRH, no uso de suas atribuições legais, RESOLVE AUTORIZAR o servidor EDUARDO SÁVIO PASSOS RODRIGUES MARTINS, ocupante do cargo de Presidente da FUNCEME, matrícula nº 300007.1.4, desta Fundação, a **viajar** à cidade de Natal-RN, no período de 19 a 21/02/18, a fim de participar de reunião climática na EMPARN- Empresa de Pesquisa Agropecuária do Rio Grande do Norte, concedendo-lhe 02 (duas) diárias e meia, no valor unitário de R\$ 236,56 (duzentos e trinta e seis reais e cinquenta e seis centavos) acrescidos de 40% (quarenta por cento), no valor total de R\$ 827,96 (oitocentos e vinte e sete reais e noventa e seis centavos), mais 01 (uma) ajuda de custo no valor total de R\$ 236,56 (duzentos e trinta e seis reais e cinquenta e seis centavos), e passagem aérea, para o trecho FOR-Ce/Natal-RN/FOR-Ce, no valor de R\$ 1.072,41 (hum mil, setenta e dois reais e quarenta e um centavos), perfazendo um total de R\$ 2.136,93 (dois mil, cento e trinta e seis reais e noventa e três centavos), de acordo com o artigo 3º; alínea b, § 1º e 3º do artigo 4º; art. 5º e seu § 1º; arts. 6º, 8º e 10, classe II do anexo I do Decreto nº 30.719, de 25 de outubro de 2011, devendo a despesa correr à conta da dotação orçamentária da FUNCEME. SECRETARIA DOS RECURSOS HÍDRICOS-SRH, em Fortaleza-Ce, 09 de fevereiro de 2018.

Francisco José Coelho Teixeira  
SECRETÁRIO DOS RECURSOS HÍDRICOS

Registre-se e publique-se.

\*\*\* \*\*

**PORTARIA Nº190/2018** - O SECRETÁRIO DOS RECURSOS HÍDRICOS-SRH, no uso de suas atribuições legais, RESOLVE AUTORIZAR o servidor EDUARDO SÁVIO PASSOS RODRIGUES MARTINS, ocupante do cargo de Presidente da FUNCEME, matrícula nº 300007.1.4, desta Fundação, a **viajar** à cidade de Brasília-DF, no dia 23/02/2018, a fim de participar de reuniões no Centro de Gestão e Estudos Estratégicos- CGE, concedendo-lhe 1/2 (meia) diária, no valor unitário de R\$ 236,56 (duzentos e trinta e seis reais e cinquenta e seis centavos) acrescidos de 60% (sessenta por cento), no valor total de R\$ 189,25 (cento e oitenta e nove reais e vinte e cinco centavos), mais 01 (uma) ajuda de custo no valor total de R\$ 236,56 (duzentos e trinta e seis reais e cinquenta e seis centavos), e passagem aérea, para o trecho FOR-Ce/BRASÍLIA-DF/FOR-Ce, no valor de R\$ 2.378,63 (dois mil, trezentos e setenta e oito reais e sessenta e três centavos), perfazendo um total de R\$ 2.804,44 (dois mil, oitocentos e quatro reais e quarenta e quatro centavos), de acordo com o artigo 3º; alínea a, § 1º e 3º do artigo 4º; art. 5º e seu § 1º; arts. 6º, 8º e 10, classe II do anexo I do Decreto nº 30.719, de 25 de outubro de 2011, devendo a despesa correr à conta da dotação orçamentária da FUNCEME. SECRETARIA DOS RECURSOS HÍDRICOS-SRH, em Fortaleza-Ce, 09 de fevereiro de 2018.

Francisco José Coelho Teixeira  
SECRETÁRIO DOS RECURSOS HÍDRICOS

Registre-se e publique-se.

\*\*\* \*\*

**EXTRATO DE CONTRATO  
Nº DO DOCUMENTO 01/SRH/CE/2018**

CONTRATANTE: SECRETARIA DOS RECURSOS HÍDRICOS, doravante denominada SRH, inscrita no CNPJ/MF sob o nº 11.821.253/0001-42  
CONTRATADA: INSTITUTO AGROPOLOS DO CEARÁ, inscrito no CNPJ/MF sob o nº 04.867.567/0001-10. OBJETO: O presente CONTRATO tem por objeto executar atividades definidas no Plano Estadual de Recursos Hídricos e contidas no Plano Plurianual - PPA para o período de 2016 a 2019, auxiliando os projetos e obras da SRH, no seu planejamento, acompanhamento físico-financeiro e supervisão de todas as etapas exigidas, desde o início até sua conclusão, bem como auxiliar na aplicação dos instrumentos de gestão dos Recursos Hídricos e suporte ao sistema Estadual de Recursos Hídricos, contribuindo para o desenvolvimento sustentável do Estado do Ceará. FUNDAMENTAÇÃO LEGAL: O presente CONTRATO rege-se por toda a legislação aplicável, especialmente pelo disposto no inciso XXIV do art. 24 da Lei nº 8.666, de 21 de junho de 1993, pela Lei Estadual nº 12.781, de 30 de dezembro de 1997, alterada pela Lei nº 15.376, de 04 de junho de 2013 e pela Lei nº 15.408, de 12 de agosto de 2013, pelo Decreto nº 26.528, de 07 de março de 2002, que qualificou como Organização Social, o INSTITUTO AGROPOLOS DO CEARÁ, pelo Decreto nº 29.320, de 12 de junho de 2008, que alterou o art. 2º do Decreto de qualificação, bem como por todos os elementos constantes no processo administrativo nº 0173321/2017 FORO: FORTALEZA - CE. VIGÊNCIA: 31 de janeiro de 2019. VALOR GLOBAL: R\$ 3.329.750,00 três milhões, trezentos e vinte e nove mil, setecentos e cinquenta reais pagos em Fonte Tesouro





Estadual e Fonte Governo Federal (Ministério do Meio Ambiente e Ministério da Integração Nacional) DOTAÇÃO ORÇAMENTÁRIA: 29100003.17.544.016.22607.03.33503900.1.00.00.0.40 – Fonte Tesouro Estadual - 29100003.17.544.016.22607.03.33503900.2.82.82.1.40 – Fonte Governo Federal (Ministério do Meio Ambiente e Ministério da Integração Nacional) . DATA DA ASSINATURA: 31 de janeiro de 2018 SIGNATÁRIOS: FRANCISCO JOSÉ COELHO TEIXEIRA, Secretária dos Recursos Hídricos - SRH e ANA TERESA BARBOSA DE CARVALHO, Instituto Agropolos do Ceará.

Ricardo Veras Paz  
COORDENADOR JURÍDICO

Publique-se.

\*\*\* \*\*

**EXTRATO DE CONTRATO**  
**Nº DO DOCUMENTO 01/SRH/CE/2018**

CONTRATANTE: SECRETARIA DOS RECURSOS HÍDRICOS - SRH, CNPJ nº 11.821.253/0001-42 CONTRATADA: J R DE PAULA CONSULTORIA ME, CNPJ nº 24.489.728/0001-97. OBJETO: O objeto do presente Termo é a contratação de CONSULTORIA TÉCNICA ESPECIALIZADA EM GEOLOGIA, GEOTECNIA, BARRAGENS E OBRAS HIDRÁULICAS, PARA ACESSORAMENTO TÉCNICO EM PROJETOS, IMPLANTAÇÃO E MANUTENÇÃO DE OBRAS NO ESTADO DO CEARÁ. FUNDAMENTAÇÃO LEGAL: Fundamenta-se este contrato em toda a legislação aplicável, especialmente pelo disposto no art. 13, inciso III, c/c art. 25, inciso II, ambos da Lei nº 8.666/93, de 21 de junho de 1993, nos elementos constantes no processo administrativo nº 7416629/2017, no Termo de Referência, tudo parte integrante deste contrato, independente de transcrição FORO: Fortaleza - CE. VIGÊNCIA: O presente contrato permanecerá vigente pelo prazo de 08 (oito) meses, iniciando a partir da publicação deste termo, e deverá ser executado em 05 (cinco) meses, iniciando a partir do recebimento da ordem de serviço, obrigando-se a CONTRATADA, conforme termo de referência, a prestar os serviços de consultoria a que se referem as Cláusulas II e III, podendo ser prorrogado mediante acordo entre as partes. VALOR GLOBAL: R\$ 93.419,09 noventa e três mil, quatrocentos e dezenove reais e nove centavos pagos em FONTE 82 PROGESTÃO DOTAÇÃO ORÇAMENTÁRIA: 29100002.18.544.017.31110.15.44903500.2.82.82.1.40. DATA DA ASSINATURA: 19 DE FEVEREIRO DE 2018 SIGNATÁRIOS: FRANCISCO JOSE COELHO TEIXEIRA, SECRETARIA DOS RECURSOS HÍDRICOS e JOSÉ ROBERTO DE PAULA, J R DE PAULA CONSULTORIA ME.

Ricardo Veras Paz  
COORDENADOR JURÍDICO

Publique-se.

**SUPERINTENDÊNCIA DE OBRAS HIDRÁULICAS**

**PORTARIA Nº028/2018** - O SUPERINTENDENTE DE OBRAS HIDRÁULICAS DO ESTADO DO CEARÁ, no uso de suas atribuições legais, RESOLVE AUTORIZAR os servidores relacionados no Anexo Único desta Portaria, a viajarem em objeto de serviço, com a finalidade de supervisionar, acompanhar, realizar serviços administrativos e fiscalizar as obras de construção, ampliação e recuperação de barragens do MST, Germinal e adutoras de engate rápido, nos lotes 01, 02 e 05 do CAC pelo Projeto São José III, concedendo-lhes diárias, de acordo com o artigo 3º; alínea b, § 1º do art. 4º; art. 5º e seu § 1º; art. 10, do Decreto nº 30.719, de 25 de outubro de 2011, devendo a despesa correr à conta da dotação orçamentária da SOHIDRA. SUPERINTENDÊNCIA DE OBRAS HIDRÁULICAS - SOHIDRA, em Fortaleza, em 21 de fevereiro de 2018.

Yuri Castro de Oliveira  
SUPERINTENDENTE

Registre-se e publique-se.

**ANEXO ÚNICO A QUE SE REFERE A PORTARIA Nº028/2018, DE 21 DE FEVEREIRO DE 2018**

NOME	CARGO/ FUNÇÃO	MATRÍCULA	CLASSE	PERÍODO	ROTEIRO	DIÁRIAS			
						QUANT	VALOR	ACRÉSCIMO	TOTAL
Murilo Martins Junior	Engenheiro Civil	126.961-1.6	V	01 a 02, 06 a 09, 12 a 16, 20 a 23 e 26 a 28/03/2018	Pacoti e outros	15,5	64,83		1.004,86
Antonio Luciano Parente Linhares	Engenheiro Civil	790.060-1.7	V	01 a 02, 06 a 09, 12 a 16, 20 a 23 e 26 a 28/03/2018	São Gonçalo do Amarante e Brejo Santo	15,5	64,83		1.004,86
Antonio Madeiro de Lucena	Diretor	790.062-1.1	V	01 a 02, 06 a 09, 12 a 16, 20 a 23 e 26 a 28/03/2018	Brejo Santo e outros	15,5	77,10		1.195,05
Carlos Antonio Cavalcante Asfor	Supervisor de Núcleo	000.429-2.7	V	01 e 02, 06 a 09, 12 a 16, 20 a 23 e 26 a 28/03/2018	Brejo Santo e Juazeiro do Norte	15,5	77,10		1.195,05
Antonio Carlos Pinto Freitas	Oper. de Máquinas	790.053-1.2	V	01 e 02, 05 a 09, 12 a 16, 20 a 24 e 26 a 28/03/2018	Juazeiro e Brejo Santo	17,5	61,33		1.073,27
Francisco Sales dos Santos	Operador de Máquinas	790.098-1.4	V	01 e 02, 05 a 09, 12 a 16, 20 a 24 e 26 a 28/03/2018	Juazeiro e Brejo Santo	17,5	61,33		1.073,27
Antonio Ary de Brito	Assistente de Administração	001.151-1.8	V	01 e 02, 05 a 09, 12 a 16, 20 a 23 e 26 a 28/03/2018	Quixeramobim e outros	16,5	61,33		1.011,94
José Ronaldo de Araújo Castro	Auxiliar de Administração	038.229-1.5	V	01 e 02, 05 a 09, 12 a 16, 20 a 23 e 26 a 28/03/2018	Quixeramobim e outros	16,5	61,33		1.011,94
José da Silva Pinheiro	Agente de Administração	117.399-1.1	V	01 e 02, 06 a 09, 12 a 16, 20 a 23 e 26 a 28/03/2018	Brejo Santo e Juazeiro do Norte	15,5	61,33		950,61
<b>TOTAL</b>									<b>9.520,85</b>

\*\*\* \*\*

**EXTRATO DE ADITIVO AO CONTRATO Nº56/2016/SOHIDRA**

I - ESPÉCIE: SEGUNDO TERMO ADITIVO AO CONTRATO Nº 56/2016/SOHIDRA; II - CONTRATANTE: SUPERINTENDÊNCIA DE OBRAS HIDRÁULICAS - SOHIDRA; III - ENDEREÇO: Rua Aduardo Batista nº 1550 – Parque Iracema, Fortaleza - CE, inscrita no CNPJ sob o Nº 12.360.517/0001-70; IV - CONTRATADA: VALE DO PUIU LTDA - EPP; V - ENDEREÇO: Av. Caxangá, nº 612, Madalena – Recife - Pernambuco, CEP: 50610-230, Fone (81) 3032-5534/(81) 99136-2457, inscrita no CNPJ sob o nº 41.235.813/0001-48; VI - FUNDAMENTAÇÃO LEGAL: Fundamenta-se o presente no Art. 57, inciso II, e § 2º da Lei Nº 8.666/93 e suas alterações; VII- FORO: Comarca de Fortaleza-CE; VIII - OBJETO: Prorrogação de prazo ao Contrato nº 56/2016/SOHIDRA, cujo objeto é o Serviço de Locação, perfuração, bombeamento com análise físico-química e Instalação de Sistemas simplificados com Chafariz de 5.000 L em 2.240 (Dois mil, duzentos e quarenta) poços tubulares profundos em todo Estado do Ceará, (ITEM II), MAPP: 316, referente ao Pregão Eletrônico nº 20150012/SOHIDRA e a Ata de Registro de Preço nº 01/2016/SOHIDRA, publicada em 08/01/2016; IX - VALOR GLOBAL: O mesmo; X - DA VIGÊNCIA: Prorrogação de prazo Contratual por mais 180 (Cento e oitenta) dias a partir do dia 11/01/2018; XI - DA RATIFICAÇÃO: Continuam inalteradas as demais Cláusulas do Contrato nº 56/2016/SOHIDRA que ora se ratificam; XII - DATA: Fortaleza, 10 de janeiro de 2018; XIII - SIGNATÁRIOS: YURI CASTRO DE OLIVEIRA e PAULO GERARDO FEITOSA CARNEIRO CAMPELO.

Camila Guimarães Maia  
PROCURADORA JURÍDICA

\*\*\* \*\*

**CORRIGENDA**

No Diário Oficial nº série (03), ano X, nº 032 e página (134), Fortaleza de 16 de fevereiro de 2018, que publicou o EXTRATO DA ATA DE REGISTRO DE PREÇOS Nº 05/2018 PROCESSO Nº 4350724/2017, da empresa DAMCOM DAMASCENO CONSTRUÇÕES E COMÉRCIO EIRELI – EPP, inscrita no CNPJ sob o nº 04.644.733/0001-10. Onde se lê: EMPRESA DETENTORA: VALE DO PUIU LTDA (GRUPO 01: ITENS 1 e 2). Leia-se: EMPRESA DETENTORA: DAMCOM DAMASCENO CONSTRUÇÕES E COMÉRCIO EIRELI – EPP (GRUPO I – ITENS: 1 a 4). Fortaleza-CE, 19 de fevereiro de 2018.

Camila Guimarães Maia  
PROCURADORA JURÍDICA



**FUNDAÇÃO CEARENSE DE METEOROLOGIA E RECURSOS HÍDRICOS****EXTRATO DE CONTRATO  
Nº DO DOCUMENTO 02/2018**

CONTRATANTE: FUNDAÇÃO CEARENSE DE METEOROLOGIA E RECURSOS HÍDRICOS - FUNCEME - situada na Av. Rui Barbosa- nº 1246- Aldeota- Fortaleza-CE - CNPJ Nº 07.191.406/0001-48 CONTRATADA: FOUCHÉ COMERCIAL LTDA-ME - sede na Alameda Buguenville, Nº 09 – Bairro - Centenário - Juazeiro – BA- CEP : 48904-221, Fone: (14) 3813-3570 - CPF/CNPJ Nº 02.057.457/0001- 68. OBJETO: Aquisição de equipamento e ferramentas, de acordo com as especificações e quantitativos dos Grupos : 1, 2 e 4 previstos no Anexo I – Termo de Referência do Edital e na proposta da CONTRATADA.. FUNDAMENTAÇÃO LEGAL: Edital do Pregão Eletrônico nº 20170005, e seus anexos, os preceitos do direito público, e a Lei Federal nº 8.666 /1993, com suas alterações, e, ainda, outras leis especiais necessárias ao cumprimento de seu objeto. FORO: Comarca de Fortaleza - CE. VIGÊNCIA: 12 (doze) meses, contado a partir da data da sua publicação. VALOR GLOBAL: R\$ 27.548,00 (Vinte e sete mil, quinhentos e quarenta e oito reais ) pagos em até 15 (quinze) dias contados da data da apresentação da nota fiscal/fatura devidamente atestada pelo gestor da contratação, mediante crédito em conta-corrente em nome da CONTRATADA, exclusivamente no Banco Bradesco S/A. DOTAÇÃO ORÇAMENTÁRIA: - 29200007.18.122.500.22111.03.44 905200.1.00.00.0.20 - 29200007.18.542.018.18420.03.44905200.2.48.69.1.40 - 29200007.18.542.018.22611.09.44905200.1.00.00.1.30 - 29200007.18.54 2.018.22611.03.44905200.1.00.00.0.30 - 29200007.18.122.500.22111.03.33903000.1.00.00.0.20 - 29200007.18.122.500.22112.03.33903000.1.00.00.0.20 - 29200007.18.542.018.22611.03.33903000.1.00.00.0.30 - 29200007.18.542.018.22611.09.33903000.1.00.00.0.30. DATA DA ASSINATURA: Fortaleza, 09 de fevereiro de 2018 SIGNATÁRIOS: Eduardo Sávio Passos Rodrigues Martins - Presidente- FUNCEME- CONTRATANTE e Cláudio Donizeti da Silva - Representante legal da FOUCHÉ - COMERCIAL - CONTRATADA.

Marilene da Páscoa Barros  
PROCURADORA JURIDICA

\*\*\* \*\*

**EXTRATO DE CONTRATO  
Nº DO DOCUMENTO 03/2018**

CONTRATANTE: FUNDAÇÃO CEARENSE DE METEOROLOGIA E RECURSOS HÍDRICOS-FUNCEME, situada na Av. Rui Barbosa, nº 1246, Aldeota, Fortaleza-CE, CNPJ Nº 07.191.406/0001-48 CONTRATADA: M & E COMÉRCIO DE EQUIPAMENTOS E SUPRIMENTOS LTDA-ME, sede na Rua Q Nº 288, 3ª Etapa, Parque Montenegro II – José Walter – Fortaleza - CE – CEP : 60751-390 - Fone: (85) 3045-0615 - CPF/CNPJ Nº 11.586.890/0001-81.. OBJETO: Aquisição de equipamento e ferramentas, de acordo com as especificações e quantitativos do Grupo 3, previstos no Anexo I – Termo de Referência do Edital e na proposta da CONTRATADA.. FUNDAMENTAÇÃO LEGAL: edital do Pregão Eletrônico nº 20170005, e seus anexos, os preceitos do direito público, e a Lei Federal nº 8.666 /1993, com suas alterações, e, ainda, outras leis especiais necessárias ao cumprimento de seu objeto. FORO: Comarca de Fortaleza -CE. VIGÊNCIA: 12 (doze) meses, contado a partir da data da sua publicação. VALOR GLOBAL: R\$ 6.000,00 ( Seis mil reais ) pagos em DOTAÇÃO ORÇAMENTÁRIA: - 29200007.18.122.500.22111.03.44905200.1.00.00.0.20 - 29200007.18.542.018.18420.03.44905200.2.48.69.1.40 - 29200007.18.542.018.22611.09.44905200.1.00.00.1.30 - 29200007.18.542.018.22611.03.44905200.1.00.00.0.30 - 29200007.18.122.500.22111.03.3 3903000.1.00.00.0.20 - 29200007.18.122.500.22112.03.33903000.1.00.00.0.20 - 29200007.18.542.018.22611.03.33903000.1.00.00.0.30 - 29200007.18.54 2.018.22611.09.33903000.1.00.00.0.30. DATA DA ASSINATURA: Fortaleza, 09 de fevereiro de 2018 SIGNATÁRIOS: Eduardo Sávio Passos Rodrigues Martins - Presidente da FUNCEME - CONTRATANTE e Marcelo Rodrigues dos Santos - Gerente Administrativo da M & E Comércio - CONTRATADA

Marilene da Páscoa Barros  
PROCURADORA JURIDICA

**COMPANHIA DA GESTÃO DE RECURSOS HÍDRICOS DO ESTADO DO CEARÁ**

**PORTARIA Nº094/2017** - O(A) DIRETOR(A) PRESIDENTE DA COMPANHIA DE GESTÃO DOS RECURSOS HÍDRICOS DO ESTADO DO CEARÁ, no uso de suas atribuições estatutárias, que lhe confere o art. 18 inciso I, do Estatuto Social desta companhia, RESOLVE EXONERAR A PEDIDO, PEDRO FLORINDO DA SILVA, matrícula 800035-44, lotado(a) no(a) GERÊNCIA REGIONAL DA BACIA DO PARNAÍBA, do Cargo de Direção e Assessoramento, de provimento em comissão de COORDENADOR DE NÚCLEO DE GESTÃO integrante da Estrutura organizacional do(a) COMPANHIA DE GESTÃO DE RECURSOS HÍDRICOS DO ESTADO DO CEARÁ, a partir de 02 de Agosto de 2017. COMPANHIA DE GESTÃO DE RECURSOS HÍDRICOS DO ESTADO DO CEARÁ, em Fortaleza, 22 de 02 de 2018.

Joao Lucio Farias de Oliveira  
DIRETOR PRESIDENTE  
Francisco José Coelho Teixeira  
SECRETÁRIO DOS RECURSOS HÍDRICOS

\*\*\* \*\*

**PORTARIA Nº103/2017** - O (A) DIRETOR PRESIDENTE DA COMPANHIA DE GESTÃO DOS RECURSOS HÍDRICOS DO ESTADO DO CEARA, no uso de suas atribuições legais que lhe confere o art.18 do inciso I do Estatuto Social, RESOLVE NOMEAR, EWERTON TORRES MELO, para exercer as funções do Cargo de Direção e Assessoramento, de provimento em comissão, de COORDENADOR DE NÚCLEO DE GESTÃO, lotado(a) no(a) GERÊNCIA REGIONAL DA BACIA DO PARNAÍBA integrante da Estrutura organizacional do (a) COMPANHIA DE GESTÃO DE RECURSOS HÍDRICOS DO ESTADO DO CEARÁ, a partir de 03 de Agosto de 2017. COMPANHIA DE GESTÃO DE RECURSOS HÍDRICOS DO ESTADO DO CEARÁ, em Fortaleza, 22 de 02 de 2018.

Joao Lucio Farias de Oliveira  
DIRETOR PRESIDENTE  
Francisco José Coelho Teixeira  
SECRETÁRIO DOS RECURSOS HÍDRICOS

\*\*\* \*\*

**PORTARIA Nº113/2017** - O(A) DIRETOR(A) PRESIDENTE DA COMPANHIA DE GESTÃO DOS RECURSOS HÍDRICOS DO ESTADO DO CEARÁ, no uso de suas atribuições estatutárias, que lhe confere o art. 18 inciso I, do Estatuto Social desta companhia, RESOLVE EXONERAR DE OFÍCIO, FERNANDA AZEVEDO BENEVIDES, matrícula 000218-14, lotado(a) no(a) GERÊNCIA DE TECNOLOGIA DA INFORMAÇÃO, do Cargo de Direção e Assessoramento, de provimento em comissão de Gerente de Tecnologia da Informação integrante da Estrutura organizacional do(a) COMPANHIA DE GESTÃO DE RECURSOS HÍDRICOS DO ESTADO DO CEARÁ, a partir de 18 de Setembro de 2017. COMPANHIA DE GESTÃO DE RECURSOS HÍDRICOS DO ESTADO DO CEARÁ, em Fortaleza, 22 de 02 de 2018.

Joao Lucio Farias de Oliveira  
DIRETOR PRESIDENTE

\*\*\* \*\*

**PORTARIA Nº116/2017** - O(A) DIRETOR PRESIDENTE DA COMPANHIA DE GESTÃO DOS RECURSOS HÍDRICOS DO ESTADO DO CEARA, no uso de suas atribuições legais que lhe confere o art. 18 do inciso I do Estatuto Social, RESOLVE NOMEAR, ANDRÉ VERAS BRAGA, para exercer as funções do Cargo de Direção e Assessoramento, de provimento em comissão, de GERENTE DE TECNOLOGIA DA INFORMAÇÃO, lotado(a) no(a) GERÊNCIA DE TECNOLOGIA DA INFORMAÇÃO integrante da Estrutura organizacional do(a) COMPANHIA DE GESTÃO DE RECURSOS HÍDRICOS DO ESTADO DO CEARÁ, a partir de 20 de Setembro de 2017. COMPANHIA DE GESTÃO DE RECURSOS HÍDRICOS DO ESTADO DO CEARÁ, em Fortaleza, 22 de 02 de 2018.

Joao Lucio Farias de Oliveira  
DIRETOR PRESIDENTE

\*\*\* \*\*



**EXTRATO DE ADITIVO AO CONTRATO Nº072/2014/  
COGERH/CONSÓRCIO ADUTORA MARANGUAPE –  
KONNEN E GRANITO (CONSTRUTORA KONNEN LTDA E  
CONSTRUTORA GRANITO LTDA)**

I - ESPÉCIE: DÉCIMO QUINTO; II - CONTRATANTE: COMPANHIA DE GESTÃO DOS RECURSOS HÍDRICOS – COGERH; III - ENDEREÇO: RUA ADUALDO BATISTA, Nº 1550; BAIRRO PARQUE IRACEMA; CEP.: 60.824-140; FORTALEZA-CE; IV - CONTRATADA: CONSÓRCIO ADUTORA MARANGUAPE – KONNEN E GRANITO (CONSTRUTORA KONNEN LTDA E CONSTRUTORA GRANITO LTDA); V - ENDEREÇO: RUA TORRES CÂMARA, Nº 421, SALA 01; BAIRRO ALDEOTA; CEP.: 60.150-060; FORTALEZA-CE; VI - FUNDAMENTAÇÃO LEGAL: Fundamenta-se este aditivo nas disposições da Lei nº 8.666/93, art. 65, I, b, §§ 1º e 2º, na justificativa técnica apresentada pela Gerência das Bacias Metropolitanas – GEMET (fls. 16/20), bem como em tudo o que consta do Processo Administrativo protocolado sob nº 7107901/2017, parte integrante deste instrumento, independente de transcrição; VII - FORO: Fortaleza-CE; VIII - OBJETO: O presente Termo Aditivo tem por objeto o acréscimo de quantitativo ao contrato nº 072/2014/COGERH, que trata da contratação de serviços para construção de adutora para abastecimento do município de Maranguape-CE; IX - VALOR GLOBAL: VALOR DO ADITIVO: R\$ 997.498,34 (novecentos e noventa e sete mil, quatrocentos e oito reais e trinta e quatro centavos) e VALOR GLOBAL DO CONTRATO: R\$ 21.368.829,06 (vinte e um milhões, trezentos e sessenta e oito mil, oitocentos e vinte e nove reais e seis centavos); X - DA VIGÊNCIA: 23/01/2018 até 11/04/2018; XI - DA RATIFICAÇÃO: Ficam integralmente ratificadas as demais cláusulas e condições estabelecidas no Contrato Nº 072/2014/COGERH, ora aditado; XII - DATA: 23/01/2018; XIII - SIGNATÁRIOS: João Lúcio Farias De Oliveira, Paulo Henrique Studart Pinho/CONTRATANTE, Augusto Rogério de Menezes E Souza e José Hybernon Lopes Ribeiro/CONTRATADA.

Francisco Assis Rabelo Pereira  
ASSESSOR JURÍDICO

**SECRETARIA DA SAÚDE**

O SECRETÁRIO DA SAÚDE DO ESTADO DO CEARÁ, no uso das atribuições legais que lhe foram delegadas pelo Decreto nº 32.451, de 13/12/2017, e tendo em vista o que consta do processo nº 3155170/2017 do VIPROC, RESOLVE EXONERAR do cargo, a pedido, nos termos do art. 63, Inciso I, da Lei nº 9.826, de 14 de maio de 1974, a servidora CIRLENE PEREIRA DE HOLANDA BESSA, que ocupa o cargo de ATENDENTE CONSULTÓRIO DENTÁRIO, matrícula nº 492542-1-0, Grupo Ocupacional Atividades Auxiliares de Saúde - ATS, lotada na Secretaria da Saúde do Estado do Ceará, a partir de 03 de julho de 2015. SECRETARIA DA SAÚDE DO ESTADO DO CEARÁ, em Fortaleza, 19 de fevereiro de 2018.

Henrique Jorge Javi de Sousa  
SECRETÁRIO DA SAÚDE

\*\*\* \*\*

O SECRETÁRIO DA SAÚDE DO ESTADO DO CEARÁ, no uso das atribuições legais que lhe foram delegadas pelo Decreto nº 32.451, de 13/12/2017, e tendo em vista o que consta do processo nº 9001760/2017 do VIPROC, RESOLVE EXONERAR do cargo, de pedido, nos termos do art. 63, Inciso I, da Lei nº 9.826, de 14 de maio de 1974, a servidora TEREZA DA SILVA GABRIEL, que ocupa o cargo de AUXILIAR DE ENFERMAGEM, matrícula nº 492860-1-5, Grupo Ocupacional Atividades Auxiliares de Saúde - ATS, lotada na Secretaria da Saúde do Estado do Ceará, a partir de 1º de dezembro de 2017. SECRETARIA DA SAÚDE DO ESTADO DO CEARÁ, em Fortaleza, 19 de fevereiro de 2018.

Henrique Jorge Javi de Sousa  
SECRETÁRIO DA SAÚDE

\*\*\* \*\*

O SECRETÁRIO DA SAÚDE DO ESTADO DO CEARÁ, no uso das atribuições legais que lhe foram delegadas pelo Decreto nº 32.451, de 13/12/2017, e tendo em vista o que consta do processo nº 0107437/2018 do VIPROC, RESOLVE EXONERAR do cargo, a pedido, nos termos do art. 63, Inciso I, da Lei nº 9.826, de 14 de maio de 1974, a servidora SILVIA SOUSA CALAÇA, que ocupa o cargo de AUXILIAR DE ENFERMAGEM, matrícula nº 492018-1-8, Grupo Ocupacional Atividades Auxiliares de Saúde - ATS, lotada na Secretaria da Saúde do Estado do Ceará, a partir de 05 de janeiro de 2018. SECRETARIA DA SAÚDE DO ESTADO DO CEARÁ, em Fortaleza, 19 de fevereiro de 2018.

Henrique Jorge Javi de Sousa  
SECRETÁRIO DA SAÚDE

\*\*\* \*\*

O SECRETÁRIO DA SAÚDE DO ESTADO DO CEARÁ, no uso das atribuições legais que lhe foram delegadas pelo Decreto nº 32.451, de 13/12/2017, e tendo em vista o que consta do processo nº 8578878/2017 do VIPROC, RESOLVE EXONERAR do cargo, de pedido, nos termos do art. 63, Inciso I, da Lei nº 9.826, de 14 de maio de 1974, a servidora ELIZABETE DE

OLIVEIRA LACERDA, que ocupa o cargo de TECNICO DE ENFERMAGEM, matrícula nº 491779-1-7, Grupo Ocupacional Atividades Auxiliares de Saúde - ATS, lotada na Secretaria da Saúde do Estado do Ceará, a partir de 1º de dezembro de 2017. SECRETARIA DA SAÚDE DO ESTADO DO CEARÁ, em Fortaleza, 19 de fevereiro de 2018.

Henrique Jorge Javi de Sousa  
SECRETÁRIO DA SAÚDE

\*\*\* \*\*

O SECRETÁRIO DA SAÚDE DO ESTADO DO CEARÁ, no uso das atribuições legais que lhe foram delegadas pelo Decreto nº 32.451, de 13/12/2017, e tendo em vista o que consta do processo nº 8512141/2017 do VIPROC, RESOLVE EXONERAR do cargo, de pedido, nos termos do art. 63, Inciso I, da Lei nº 9.826, de 14 de maio de 1974, o servidor ORLANDO DE MATOS SILVA, que ocupa o cargo de TECNICO EM RADIOLOGIA, matrícula nº 492086-1-8, Grupo Ocupacional Atividades Auxiliares de Saúde - ATS, lotado na Secretaria da Saúde do Estado do Ceará, a partir de 30 de novembro de 2017. SECRETARIA DA SAÚDE DO ESTADO DO CEARÁ, em Fortaleza, 19 de fevereiro de 2018.

Henrique Jorge Javi de Sousa  
SECRETÁRIO DA SAÚDE

\*\*\* \*\*

O(A) SECRETÁRIO(A) DA SAÚDE DO ESTADO DO CEARÁ, no uso das atribuições que lhe foram delegadas pelo Excelentíssimo Senhor Governador do Estado do Ceará, nos termos do Parágrafo Único do art. 88 da Constituição do Estado do Ceará e do Decreto Nº 30.086 de 02 de fevereiro de 2010 e em conformidade com o art. 8º, combinado com o inciso III do art. 17 da Lei Nº 9.826, de 14 de maio de 1974, e também combinando com o(a) Decreto Nº 31.690 de 23 de Março de 2015, e publicado no Diário Oficial do Estado em 23 de Março de 2015, RESOLVE NOMEAR, CRISTIANE GUEDES FEITOSA, para exercer as funções do Cargo de Direção e Assessoramento de provimento em Comissão de ASSESSOR TÉCNICO, símbolo DAS-1 lotado(a) no(a) 21ª COORDENADORIA REGIONAL DE SAÚDE - JUAZEIRO DO NORTE, integrante da Estrutura Organizacional do(a) SECRETARIA DA SAÚDE, a partir de 15 de Fevereiro de 2018. SECRETARIA DA SAÚDE, em Fortaleza, 15 de fevereiro de 2018.

Henrique Jorge Javi de Sousa  
SECRETÁRIO DA SAÚDE

\*\*\* \*\*

O(A) SECRETÁRIO(A) DA SAÚDE DO ESTADO DO CEARÁ, no uso das atribuições que lhe foram delegadas pelo Excelentíssimo Senhor Governador do Estado do Ceará, nos termos do Parágrafo Único do art.88 da Constituição do Estado do Ceará e do Decreto Nº 30.086 de 02 de fevereiro de 2010, em conformidade com o art. 8º. combinado com o inciso III do art. 17 da Lei Nº 9.826, de 14 de maio de 1974, combinado com o(a) Decreto Nº 31.690 de 23 de Março de 2015, publicado no Diário Oficial do Estado em 23 de Março de 2015, RESOLVE NOMEAR, MOACIR TAVARES MARTINS FILHO, ocupante do cargo/função/emprego de PROFESSOR MAGISTERIO SUPERIOR, matrícula SIAPE 2227474, lotado(a) no órgão do(a) Universidade Federal do Ceará, para exercer as funções do Cargo de Direção e Assessoramento, de provimento em comissão, de COORDENADOR, símbolo DNS-2, para ter exercício no(a) COORDENADORIA DAS REGIONAIS DE SAÚDE, integrante da Estrutura organizacional do(a) SECRETARIA DA SAÚDE, a partir de 08 de Fevereiro de 2018. SECRETARIA DA SAÚDE, em Fortaleza, 15 de fevereiro de 2018.

Henrique Jorge Javi de Sousa  
SECRETÁRIO DA SAÚDE

\*\*\* \*\*

**PORTARIA Nº125/2018.**

**INSTITUI A POLÍTICA DE REGULAÇÃO  
DAS PRÁTICAS DE ENSINO NA SAÚDE  
NO ÂMBITO DA SECRETARIA DA  
SAÚDE DO ESTADO DO CEARÁ - SESA.**

O SECRETÁRIO DA SAÚDE DO ESTADO DO CEARÁ e GESTOR ESTADUAL DO SISTEMA ÚNICO DE SAÚDE NO CEARÁ-SUS/CE, no uso de suas atribuições que lhe confere o Artigo 93, inciso III da Constituição Estadual, e CONSIDERANDO: O artigo 200 da Constituição Federal, que diz que é competência do SUS ordenar a formação dos recursos humanos na saúde. A Portaria Nº 1.996/2007 que dispõe sobre as diretrizes para a implementação da Política Nacional de Educação Permanente em Saúde. A Portaria Interministerial Nº 1.127/2015 que institui as diretrizes para a celebração dos Contratos Organizativos de Ação Pública Ensino - Saúde (COAPES), para o fortalecimento da integração entre ensino, serviço e comunidade no âmbito do Sistema Único de Saúde (SUS). O disposto na Lei Federal nº 11.788, de 25 setembro de 2008, que dispõe sobre o estágio do estudante. O Decreto Estadual SEPLAG nº 29.704/2009, que altera o programa de estágio em órgãos e entidades da administração pública estadual direta, indireta, autarquia e fundacional para adequar as disposições impostas pela Lei Federal nº 11.788/2009. A Portaria Interministerial, nº 285, de 24 de março de 2015, que Redefine o Programa de Certificação de Hospitais de Ensino (HE); A





Portaria nº 747/2008, que suspende o deferimento de pedidos de estágio pelos gestores das unidades hospitalares e ambulatoriais integrantes da estrutura organizacional da Secretaria da Saúde do Estado do Ceará - SESA; A necessidade da regulação das práticas de ensino na saúde, realizadas no âmbito da Rede de unidades hospitalares, ambulatoriais, policlínicas, e Centro de Especialidades Odontológicas (CEO's) ligadas aos consórcios públicos, a rede SAMU, e das Unidades com contrato de gestão do Instituto de Saúde e Gestão Hospitalar com esta secretaria (Rede SESA). Resolve:

#### DOS OBJETIVOS E FINALIDADE

Art. 1º Instituir a Política de Regulação das Práticas de Ensino na Saúde no âmbito da Rede SESA.

Art. 2º Definir o fluxograma da Regulação das Práticas de Ensino na Saúde no âmbito da Rede SESA (ANEXO 1).

Art. 3º Instituir Comissão para realizar acompanhamento, monitoramento e avaliação das ações no âmbito da Regulação das Práticas de Ensino na Saúde;

Parágrafo único - As unidades da Rede SESA, bem como as IE, deverão indicar responsável pela articulação junto ao Núcleo de Valorização, Negociação e Educação na Saúde - NUVEN,

para compor a Comissão de Regulação das Práticas de Ensino na Saúde que será institucionalizada através de portaria do Secretário de Saúde.

Art. 4º Implantar o Sistema de Regulação das Práticas de Ensino na Saúde (RPES) para a inserção semestral dos alunos que irão realizar estágios, atividades de extensão, cooperação técnica e intercâmbio na Rede SESA, de acordo com os seguintes critérios:

I - Toda unidade da Rede SESA que concederá cenários de prática, bem como as Instituições de Ensino (IE) solicitantes, deverão possuir cadastro no Sistema de Regulação das Práticas de Ensino (RPES), a partir de requerimento formal a SESA através do Núcleo de Valorização, Negociação e Educação na Saúde - NUVEN.

II - As solicitações e concessões de vagas para estágios obrigatórios, internatos, práticas assistidas e visitas técnicas, atividades de extensão e cooperação técnica, e intercâmbio deverão ser realizadas por meio do SIS - RPES, pelas IE a Rede SESA.

III - A comissão definida no Art. 3º deve reunir-se ordinariamente semestralmente e extraordinariamente quando convocados, para discutir e pactuar as vagas de estágio, bem como avaliar a regulação das práticas de ensino.

IV - O Processo de avaliação deverá contemplar o processo de ensino aprendizagem dos estágios curriculares relacionados às competências definidas pelas matrizes curriculares dos cursos e a condição de desenvolvimento nos cenários de prática.

V - Para as atividades de extensão, cooperação técnica e intercâmbio deverão ser identificados o projeto, o professor responsável, os alunos e os profissionais participantes.

#### DOS CONCEITOS

Art. 5º Para definição desta portaria considera-se:

I - Rede SESA todas as unidades hospitalares e ambulatoriais da administração direta, Escola de Saúde Pública (ESP), as de gestão consorcial, e das Unidades de Saúde que estão vinculadas aos contratos de Gestão com o Instituto de Saúde e Gestão Hospitalar - ISGH.

II - Cenários de prática da Rede SESA - locais onde são realizadas as atividades de estudos, estágios, extensão e cooperação técnica ou de apoio a gestão em saúde pelos estudantes das Instituições de ensino conveniadas.

III - Educação Permanente - (EPS) é uma proposta ético-político-pedagógica que visa transformar e qualificar a atenção à saúde, os processos formativos, as práticas de educação em saúde, além de incentivar a organização das ações e dos serviços numa perspectiva intersetorial (Ministério da Saúde).

Art. 6º Consideram-se os seguintes conceitos dentre as modalidades de práticas:

I - Estágio é o ato educativo escolar supervisionado, desenvolvido no ambiente de trabalho, que visa a preparação para o trabalho produtivo do estudante que esteja frequentando o ensino regular em instituições de ensino.

II - Estágio supervisionado é o componente curricular dos cursos, assim como um instrumento norteador das relações entre teoria e práticas profissionais.

III - Prática assistida são atividades, desenvolvidas por alunos, ligadas a uma disciplina/módulo específico, com supervisão direta do professor-orientador, normalmente em um período curto de tempo, contribuindo para consolidar a construção do conhecimento com o intuito de evidenciar coerência entre teoria e prática e prepará-los para a etapa mais complexa dos Estágios Supervisionados.

IV - Visita Técnica é atividade que possibilita visitar e conhecer o espaço, sua estrutura física, bem como perceber seu funcionamento por meio da observação de atividades práticas e situações profissionais reais desenvolvidas no serviço.

V - Internato é atividade realizada em tempo integral distribuído obrigatoriamente em 40h semanais que corresponde ao último ciclo do curso de graduação, livre de disciplinas acadêmicas, durante o qual o estudante deve receber treinamento intensivo, contínuo e ocorrer sob supervisão.

VI - É objetivo do estágio possibilitar ao estudante realizar Atividades Técnicas - Pedagógicas e Científicas, visando especialmente à realização de ações de ensino, que propiciem a complementação da aprendizagem, nos termos previstos na Legislação vigente no país e de acordo com as normas e diretrizes da SESA.

VII - Atividade de extensão é um processo interdisciplinar, educativo, cultural, científico e político que promove a interação transformadora entre as IE e outros setores da Rede SESA.

VIII - Atividade de cooperação técnica é um instrumento formal utilizado por entes públicos ou privados para se estabelecer um vínculo cooperativo ou de parceria entre si ou, que tenham interesses e condições recíprocas ou equivalentes, de modo a realizar um propósito de educação permanente.

IX - Intercâmbio: expressão que designa a troca mútua de estudantes ou profissionais de um determinado local com outro, geralmente fora do país de origem, para fins educacionais apoiados no referencial da educação permanente em saúde (EPS).

Art. 7º Consideram-se os seguintes conceitos dentre os profissionais que atuam nas modalidades de práticas:

I - Professor/orientador é o profissional ligado a Instituição de Ensino da área a ser desenvolvida no estágio, responsável pelo acompanhamento e avaliação do estagiário. E

II - Professor/Pesquisador é o profissional da IE que ira acompanhar e apoiar o desenvolvimento do aluno nos cenários de práticas;

III - Supervisor/ Preceptor é o profissional indicado pela unidade de saúde que deverá fazer parte de seu quadro de pessoal, com formação ou experiência profissional na área de conhecimento desenvolvida no curso do estagiário, sendo responsável pela orientação e supervisão do estagiário.

IV - Preceptor de Campo é o profissional do serviço que ficará responsável pelo aluno nos processos de atividade de cooperação técnica, Intercâmbio e atividade de extensão.

#### DAS CONCESSÕES DOS CENÁRIOS DE PRÁTICAS: DOS CRITÉRIOS PARA CONCESSÃO

Art. 8º A concessão de estágio se dará somente após Celebração de Termo de Convênio com a Instituição de Ensino (IE) visando a realização de modalidades de práticas de ensino na Rede SESA.

Art. 9º Os convênios da Rede SESA serão feitos de forma específica com os diferentes vínculos nos cenários de práticas propostos (administração direta, autárquica, consorcial e contratos de gestão):

I - Os convênios celebrados através do NUVEN/CGEPS favorecem a realização de estágios nas unidades hospitalares e ambulatoriais e das Coordenadorias e Núcleos da Administração Direta da Rede SESA;

II - Os convênios celebrados pela administração autárquica será através da Escola de Saúde Pública;

III - Os convênios celebrados com o Instituto de Saúde e Gestão Hospitalar-ISGH favorecem a realização de estágios na unidades que tem contrato de gestão com a Rede SESA;

IV - Os convênios celebrados com os Consórcios Públicos favorecem a realização de estágios nos CEO's regionais e Policlínicas;

Art. 10º Todas as solicitações de vagas deverão ser realizadas por meio do SIS - RPES.

Art. 11º As vagas oferecidas pelas unidades da administração direta serão limitadas à capacidade instalada de cada unidade, nos percentuais de: 50 % para instituições públicas estaduais de ensino; 25% para federais, e 25% para instituições privadas.

I - As vagas não ocupadas pelas instituições públicas serão destinadas às instituições privadas respeitando o princípio democrático de pactuações entre as unidades de saúde e as IE.

Art. 12º As vagas oferecidas pela administração consorcial e contrato de gestão estarão limitadas a capacidade instalada e definidas suas regras aos convênios específicos.

#### DAS COMPETÊNCIAS

Art. 13º Compete ao NUVEN/SESA:

I - Receber e sistematizar as demandas das IE para estágios, cooperações técnicas, intercâmbios e projetos de extensão.

II - Firmar convênios com Instituições de Ensino (IE) que possuem cursos na área da saúde, apoiando a realização de estágios curriculares obrigatórios e não obrigatórios, cooperações técnicas, atividades de extensão e de intercâmbio para com as unidades de Administração direta da Rede SESA.

III - Realizar acompanhamento, monitoramento e avaliação das ações no âmbito da Regulação das Práticas de Ensino na Saúde;

IV - Definir critérios de distribuição dos itens da contrapartida, bem como, acompanhar, monitorar e avaliar o cumprimento da mesma pelas IES apoiado pela comissão do art.3.

V - Gerenciar o Sistema RPES.

Art. 14º Compete aos Centro de Estudos, Ensino e Pesquisa/CEAP ou instância equivalente nas unidades que não tenham centro de estudos, às Coordenadorias da SESA, pela administração direta, à administração consorcial e ao ISGH:

I - Receber as demandas de estágios, cooperação técnica ou projetos de extensão de pesquisa e de intercâmbio para unidades demandados pelas IES conveniadas;

II - Articular com os serviços e órgãos das unidades para identificar em cada período letivo, vagas para os alunos dos cursos da área da saúde promovidos pelas IE conveniadas, nas suas unidades da Rede SESA, de acordo com a capacidade física instalada e de acordo com o convenio específico;

III - Demandar aos serviços e órgãos das unidades a identificação dos supervisores de estágio (Preceptores) para colaborar no acompanhamento das atividades, no que se refere, à apresentação da unidade, descrição do processo de trabalho dos setores onde será desenvolvido o Plano de Atividades do Estágio (PAE) e à avaliação do processo de ensino-aprendizagem;

IV - Levantar a capacidade instalada da unidade, para distribuição dos alunos no cenário de práticas, estabelecendo e garantindo que o número de vagas oferecidas será limitado à capacidade instalada da rede SESA .

V - Encaminhar para as IE uma lista com os supervisores de estágio e demais profissionais envolvidos com a realização dos estágios, visando a certificação dos mesmos.

VI - Articular com os serviços e órgãos das unidades para identificar em cada semestre os estágios e cooperações técnicas de atividades de extensão e intercâmbio.

VII - Definir a necessidade de preceptores, por nível de complexidade dos setores da unidade, de acordo com as normas previstas pela Lei de Estágio.

Art. 15º Compete à Instituição de Ensino (IE):

I - Solicitar semestralmente, conforme fluxo do SIS - RPES, vagas para as modalidades de práticas de ensino na Rede SESA.

Para as modalidades de estágio:

II - Apresentar semestralmente ao campo de prática o Planejamento do Estágio para o semestre seguinte, incluindo, em anexo, o Plano de Atividades do Estágio (PAE) e os instrumentos de avaliação da aprendizagem;

III - Designar para no máximo 06 (seis) estagiários, o professor orientador de estágio responsável pelo acompanhamento dos mesmos. Ressaltando que as ações e os procedimentos previstos no PAE somente poderão ser realizados na presença do professor, conforme Lei Nº 11.788/2008;

IV - Distribuir os estagiários por turno a fim de impedir a superlotação



e transtornos às atividades da unidade de saúde;

V - Realizar Formação Pedagógica dos profissionais que atuam como preceptores da Rede SESA semestralmente de acordo com a programação pactuada;

VI - Apresentar relatório semestral de execução do Estágio por curso ao NUVEN/SESA;

VII - Certificar os profissionais da Rede SESA que atuaram como supervisores/preceptores de estágio, enviando semestralmente ao Centro de Estudos ou órgão equivalente da unidade os respectivos certificados;

VIII - Efetuar, em favor dos estagiários, seguro contra acidentes pessoais, conforme instituído no parágrafo único, do artigo 92, Capítulo III da Lei Federal nº 11.788, de 25 de setembro de 2008;

IX - Participar de reuniões, fóruns, seminários, grupos de trabalho ou outros eventos organizados pelo NUVEN/SESA, que visam contribuir à integração ensino/serviço e ao aperfeiçoamento das modalidades de práticas de ensino.

X - Disponibilizar contrapartidas semestralmente, ou de acordo com as definições dos convênios firmados.

XI - Para as modalidades de atividades de extensão, cooperação técnica e intercâmbio:

a) Apresentar semestralmente as propostas de atividades de: cooperação técnica, extensão e intercâmbio.

b) Participar de reuniões, fóruns, seminários, grupos de trabalho ou outros eventos organizados pelo NUVEN/SESA, que visam contribuir à integração ensino/serviço e ao aperfeiçoamento das modalidades de práticas de ensino.

c) Disponibilizar contrapartidas semestralmente, ou de acordo com as definições dos convênios firmados.

d) Identificar o professor responsável pelos alunos que participarão das cooperações técnicas, das atividades de extensão e de intercâmbio, que venham a ocorrer na Rede SESA.

Art. 16º Esta portaria entra em vigor na data de sua assinatura.

SECRETARIO DA SAÚDE DO ESTADO DO CEARÁ, em Fortaleza, aos 02 de fevereiro de 2018.

Henrique Jorge Javi de Sousa  
SECRETARIO DA SAÚDE

ANEXO I  
FLUXOGRAMA REGULAÇÃO DAS PRÁTICAS DE ENSINO NA SAÚDE

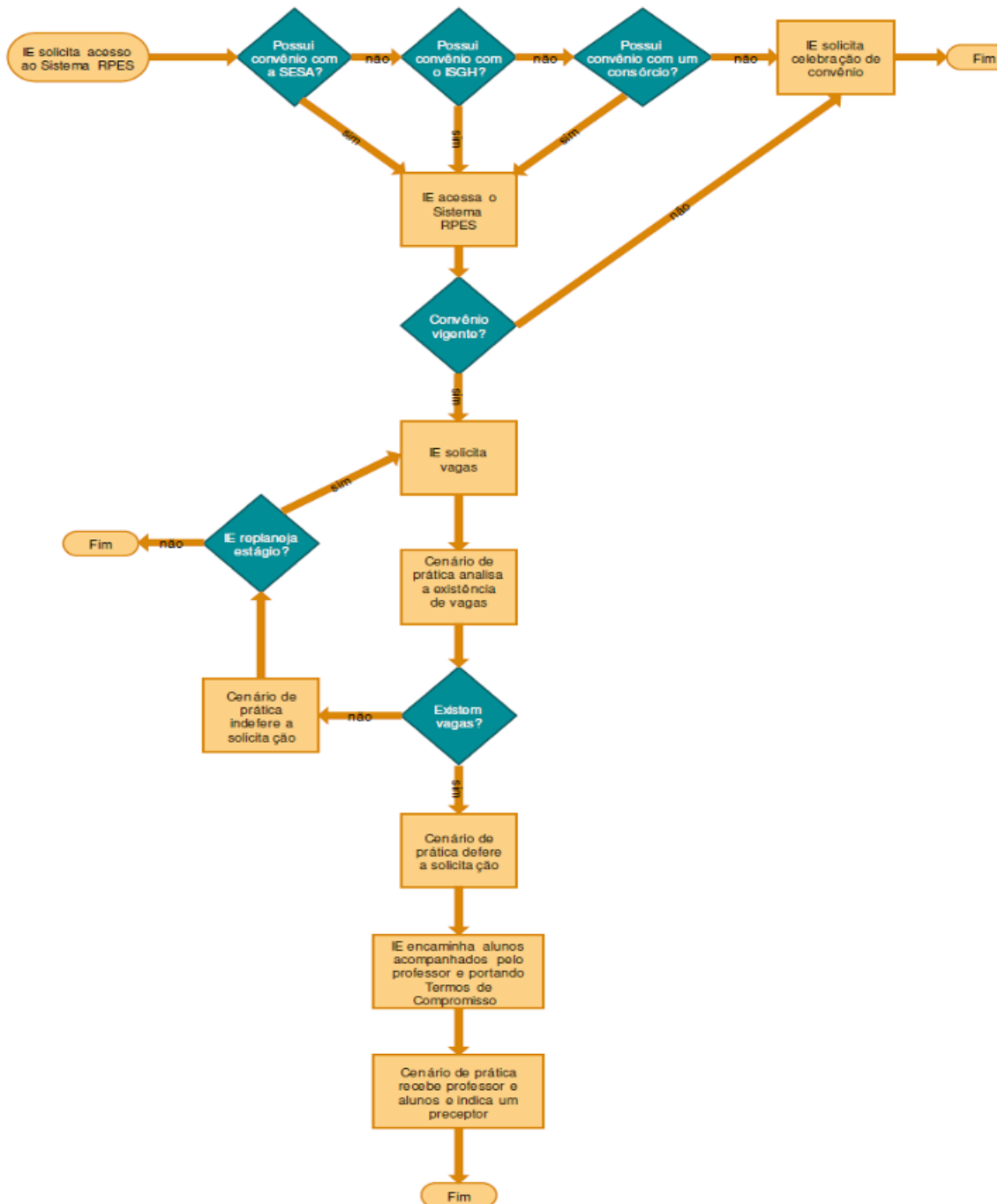

LEGENDA : IE – instituição de Ensino;  
RPES – regulação das práticas de ensino na saúde



**PORTARIA Nº2018/241** - O SECRETÁRIO ADJUNTO DA SAÚDE DO ESTADO DO CEARÁ, no uso de suas atribuições legais e tendo em vista o que consta do processo nº 1104920/2018 da Secretaria da Saúde, RESOLVE TORNAR SEM EFEITO, a Portaria nº 105/2018, datada de 29 de janeiro de 2018 e publicada no Diário Oficial do Estado, de 05 de fevereiro de 2018, que delegou competência à Sra. Maria de Lourdes Coelho Alencar Barreto, Coordenadora da 20ª Coordenadoria Regional de Saúde, sediada em Crato/CE, para responder pelo Consórcio Público de Saúde da Microrregião do Crato.. SECRETARIA DA SAÚDE DO ESTADO DO CEARÁ, em Fortaleza, 16 de fevereiro de 2018.

Marcos Antônio Gadelha Maia  
SECRETÁRIO ADJUNTO DA SAÚDE

Registre-se e publique-se.

\*\*\* \*\*

**PORTARIA Nº2018/242** - A Secretária Adjunta da Secretaria da Saúde do Estado do Ceará, no uso de suas atribuições legais conferidas no artigo 93, inciso III da Constituição do estado do Ceará, e de acordo com o disposto no artigo 87, inciso II, da Lei Federal nº 8.666/93, de 21 de junho de 1993, RESOLVE: Aplicar a sanção de multa no valor R\$ 488,72 (Quatrocentos e oitenta e oito reais e setenta e dois centavos) contra EMS S/A, CNPJ: 57.507.378/0003-65, estabelecida na Rod. Jornalista Fco. Aguirre Proença,S/N, Bairro Km08, Bloco I,II e V, Chácara Assay, Hortolândia/SP, em decorrência da apuração feita através do processo nº 9181912/2017, em que ficou constatado que a empresa infringiu o disposto no artigo 86, da Lei supramencionada, devendo esta portaria ser publicada no Diário Oficial do Estado do Ceará, com posterior assentamento no cadastro da Secretaria da Saúde do Estado do Ceará. SECRETARIA DA SAÚDE, em Fortaleza/CE, 16 de fevereiro de 2018.

Isabel Cristina Cavalcanti Carlos  
SECRETÁRIA ADJUNTA DA SECRETARIA DA SAÚDE DO ESTADO DO CEARÁ

Registre-se e publique-se.

\*\*\* \*\*

**PORTARIA Nº2018/243** - A Secretária Adjunta da Secretaria da Saúde do Estado do Ceará, no uso da atribuição que lhe confere o art. 210, inciso II, da Lei nº 9.826, de 14 de maio de 1974 e tendo em vista o que consta do Processo nº 1000466/2018, RESOLVE determinar a instauração de PROCESSO ADMINISTRATIVO-DISCIPLINAR, a ser realizado pela Procuradoria de Processo Administrativo-Disciplinar da Procuradoria Geral do Estado, com a finalidade de apurar a responsabilidade funcional da servidora FRANCISCA DO SOCORRO PINHEIRO, Agente Comunitária da Saúde, matrícula nº 0093861-0 acusada de haver praticado o ilícito tipificado no art. 193, inciso I da Lei nº 9.826/1974, em razão de acumulação indevida de cargo/função público, onde exerce a função de Agente Comunitário da Saúde nesta Secretaria e um cargo de Auxiliar de Enfermagem na Prefeitura Municipal de Milhão, passível da sanção prevista no art. 196, inciso IV da Lei supracitada. SECRETARIA DA SAÚDE, em Fortaleza, 16 de fevereiro de 2018.

Isabel Cristina Cavalcanti Carlos  
SECRETÁRIA ADJUNTA DA SECRETARIA DA SAÚDE DO ESTADO DO CEARÁ

Registre-se e publique-se.

\*\*\* \*\*

**PORTARIA Nº2018/244** - A Secretária Adjunta da Secretaria da Saúde do Estado do Ceará, no uso de suas atribuições legais conferidas no artigo 93, inciso III da Constituição do estado do Ceará, e de acordo com o disposto no artigo 87, inciso II, da Lei Federal nº 8.666/93, de 21 de junho de 1993, RESOLVE: Aplicar a sanção de multa no valor R\$ 120,00 (Cento e vinte reais) contra ATONS DO BRASIL DISTRIBUIDORA DE PRODUTOS, CNPJ: 09.192.829/0001-08, estabelecida na Quadra 1112 Sul de Pedestre, nº 0, Bairro: Plano Diretor Sul, Palmas - TO, em decorrência da apuração feita através do processo nº 0213270/2018, em que ficou constatado que a empresa infringiu o disposto no artigo 86, da Lei supramencionada, devendo esta portaria ser publicada no Diário Oficial do Estado do Ceará, com posterior assentamento no cadastro da Secretaria da Saúde do Estado do Ceará. SECRETARIA DA SAÚDE, em Fortaleza/CE, 16 de fevereiro de 2018.

Isabel Cristina Cavalcanti Carlos  
SECRETÁRIA ADJUNTA DA SECRETARIA DA SAÚDE DO ESTADO DO CEARÁ

Registre-se e publique-se.

\*\*\* \*\*

**PORTARIA Nº2018/245** - A Secretária Adjunta da Secretaria da Saúde do Estado do Ceará, no uso de suas atribuições legais conferidas no artigo 93, inciso III da Constituição do estado do Ceará, e de acordo com o disposto no artigo 87, inciso II, da Lei Federal nº 8.666/93, de 21 de junho de 1993, RESOLVE: Aplicar a sanção de multa no valor R\$ 136,83 (Cento e trinta e seis reais e oitenta e três centavos) contra TS COMERCIAL DE MEDICAMENTOS E REPRESENTAÇÃO LTDA - EPP, CNPJ: 08.077.211/0001-34, estabelecida na Rua Manuel Arruda, nº 90, Bairro: Messejana, Fortaleza/CE, em decorrência da apuração feita através do processo nº 8947628/2017 c/c 0551906/2018, em que ficou constatado que a empresa infringiu o disposto no artigo 86, da Lei supramencionada, devendo esta portaria ser publicada no Diário Oficial do Estado do Ceará, com posterior assentamento no cadastro da Secretaria da Saúde do Estado do Ceará. SECRETARIA DA SAÚDE, em Fortaleza/CE, 19 de fevereiro de 2018.

Isabel Cristina Cavalcanti Carlos  
SECRETÁRIA ADJUNTA DA SECRETARIA DA SAÚDE DO ESTADO DO CEARÁ

Registre-se e publique-se.

\*\*\* \*\*

**PORTARIA Nº2018/246** - A Secretária Adjunta da Secretaria da Saúde do Estado do Ceará, no uso de suas atribuições legais conferidas no artigo 93, inciso III da Constituição do Estado do Ceará, e de acordo com o disposto no art. 87, inciso I da Lei Federal nº8.666/93, de 21 de junho de 1993, RESOLVE: Aplicar a sanção de ADVERTÊNCIA, em desfavor da Empresa NDS DISTRIBUIDORA DE MEDICAMENTOS LTDA, CNPJ: 11.034.934/0005-94, estabelecida na Rodovia BR-116, nº 3120, Bairro: Parque Santa Maria, Fortaleza/CE, em decorrência da sua inadimplência apurada por meio do processo nº 7143231/2017 c/c 7363010/2017 VIPROC/SESA, no tocante ao Empenho nº 29187, Ata de Registro de Preço nº 344/2016, que trata da entrega de material farmacológico, no qual efetuou a entrega do produto em atraso, resultando em prejuízo no abastecimento nas unidades hospitalares, devendo esta portaria ser publicada no Diário Oficial do Estado do Ceará, com posterior assentamento no cadastro da Secretaria da Saúde do Estado do Ceará. SECRETARIA DA SAÚDE, em Fortaleza/CE, 19 de fevereiro de 2018.

Isabel Cristina Cavalcanti Carlos  
SECRETÁRIA ADJUNTA DA SECRETARIA DA SAÚDE DO ESTADO DO CEARÁ

\*\*\*\* \*\*

**PORTARIA Nº2018/247** - A Secretária Adjunta da Secretaria da Saúde do Estado do Ceará, no uso da atribuição que lhe confere o art. 210, inciso II, da Lei nº 9.826, de 14 de maio de 1974 e tendo em vista o que consta do Processo nº 2427363/2017, RESOLVE determinar a instauração de PROCESSO ADMINISTRATIVO-DISCIPLINAR, a ser realizado pela Procuradoria de Processo Administrativo-Disciplinar da Procuradoria Geral do Estado, com a finalidade de apurar a responsabilidade funcional do servidor PAULO ROBERTO DE BARROS, Técnico em Laboratório de análises clínicas, matrícula nº 49290713 acusado de haver praticado o ilícito tipificado no art. 193, inciso I da Lei nº 9.826/1974, em razão de acumulação indevida de cargo público, sendo, um cargo de Técnico em Laboratório de análises clínicas nesta Secretaria e outro cargo de Laboratorista na Prefeitura Municipal de Quixadá, passível da sanção prevista no art. 196, inciso IV da Lei supracitada. SECRETARIA DA SAÚDE DO ESTADO DO CEARÁ, em Fortaleza, 19 de fevereiro de 2018.

Isabel Cristina Cavalcanti Carlos  
SECRETÁRIA ADJUNTA DA SECRETARIA DA SAÚDE DO ESTADO DO CEARÁ

Registre-se e publique-se.

\*\*\* \*\*

**PORTARIA Nº2018/248** - A Secretária Adjunta da Secretaria da Saúde do Estado do Ceará, no uso de suas atribuições que lhe confere o artigo 209 inciso II, da lei 9.826 de 14 de maio de 1974 (Estatuto dos Funcionários Públicos Civis do Estado), RESOLVE DESIGNAR os servidores Katarine Vila Real Sampaio de Castro e José Wilson de Lima Sales, para sob a presidência do primeiro, comporem a Comissão de Sindicância destinada a apurar a responsabilidade administrativa dos fatos, chegados ao conhecimento desta Secretaria da Saúde do Estado do Ceará através do processo nº 0575465/2018. SECRETARIA DA SAÚDE, em Fortaleza, 19 de fevereiro de 2018.

Isabel Cristina Cavalcanti Carlos  
SECRETARIA ADJUNTA DA SECRETARIA DA SAÚDE DO ESTADO DO CEARÁ

Registre-se e publique-se.

\*\*\* \*\*





**PORTARIA Nº2018/249** - A Secretária Adjunta da Secretaria da Saúde do Estado do Ceará, no uso da atribuição que lhe confere o art. 210, inciso II, da Lei nº 9.826, de 14 de maio de 1974 e tendo em vista o que consta do Processo nº 2881544/2017 c/c 0442330/2017, RESOLVE determinar a instauração de PROCESSO ADMINISTRATIVO-DISCIPLINAR, a ser realizado pela Procuradoria de Processo Administrativo-Disciplinar da Procuradoria Geral do Estado, com a finalidade de apurar a responsabilidade funcional da servidora REGINA MARIA MOURA FONTELES, Auxiliar de Enfermagem, matrícula nº 492313-1-8 acusada de haver praticado o ilícito tipificado nos arts. 191, inciso VI c/c art. 193, XIV, e 199, inciso III da Lei nº 9.826/1974, em razão indícios de abandono de cargo, onde, encontra-se sem frequência desde fevereiro de 2017 até a presente data, passível da sanção prevista no art. 196, inciso IV c/c 199, III e § 1º da Lei supracitada. SECRETARIA DA SAÚDE, em Fortaleza, 19 de fevereiro de 2018.

Isabel Cristina Cavalcanti Carlos

SECRETÁRIA ADJUNTA DA SECRETARIA DA SAÚDE DO ESTADO DO CEARÁ

Registre-se e publique-se.

\*\*\* \*\*

**PORTARIA Nº2018/250** - A Secretária Adjunta da Secretaria da Saúde do Estado do Ceará, no uso de suas atribuições legais conferidas no artigo 93, inciso III da Constituição do estado do Ceará, e de acordo com o disposto no artigo 87, inciso II, da Lei Federal nº 8.666/93, de 21 de junho de 1993, RESOLVE: Aplicar a sanção de multa no valor R\$ 577,09 (Quinhentos e setenta e sete reais e nove centavos) contra PANORAMA COMÉRCIO DE PRODUTOS MÉDICOS, CNPJ: 01.722.296/0001-17, estabelecida na Rua Santa Quitéria, nº 176, 180 e 180-Altos, Bairro: Parreão, Fortaleza/CE, em decorrência da apuração feita através do processo nº, em que ficou constatado que a empresa infringiu o disposto no artigo 7666676/2017 c/c 8030198/2017, da Lei supramencionada, devendo esta portaria ser publicada no Diário Oficial do Estado do Ceará, com posterior assentamento no cadastro da Secretaria da Saúde do Estado do Ceará. SECRETARIA DA SAÚDE, em Fortaleza/CE, 19 de fevereiro de 2018.

Isabel Cristina Cavalcanti Carlos

SECRETÁRIA ADJUNTA DA SECRETARIA DA SAÚDE DO ESTADO DO CEARÁ

Registre-se e publique-se.

\*\*\* \*\*

**PORTARIA Nº2018/251** - A Secretária Adjunta da Secretaria da Saúde do Estado do Ceará, no uso de suas atribuições legais e tendo em vista o que consta do processo nº 4204817/2017 c/c 6696792/2017 do VIPROC/SESA, RESOLVE APLICAR ao servidor JOSÉ AIRTON SOUZA CRUZ, Auxiliar de Enfermagem, matrícula nº 403450-1-9, a PENA DE REPREENSÃO, nos termos do art. 196, inciso I, da Lei nº 9.826, de 14 de maio de 1974, por haver infringido o disposto do art. 191, inciso II da Lei supracitada. SECRETARIA DA SAÚDE, em Fortaleza/CE, 20 de fevereiro de 2018.

Isabel Cristina Cavalcanti Carlos

SECRETÁRIA ADJUNTA DA SECRETARIA DA SAÚDE DO ESTADO DO CEARÁ

\*\*\* \*\*

**PORTARIA Nº2018/252** - A Secretária Adjunta da Secretaria da Saúde do Estado do Ceará, no uso da atribuição que lhe confere o art. 210, inciso II, da Lei nº 9.826, de 14 de maio de 1974 e tendo em vista o que consta do Processo nº 8629022/2017 c/c 2151295/2017, RESOLVE determinar a instauração de PROCESSO ADMINISTRATIVO-DISCIPLINAR, a ser realizado pela Procuradoria de Processo Administrativo-Disciplinar da Procuradoria Geral do Estado, com a finalidade de apurar a responsabilidade funcional da servidora MARIA LÚCIA DOS SANTOS, Auxiliar de Patologia Clínica, matrícula nº083667-1-3 acusada de haver praticado o ilícito tipificado no art. 190, 191, incisos II e VI; 193, inciso XIV c/c o §1º do art. 199 e inciso III da Lei nº 9.826/1974, em razão de abandono de cargo, onde, solicitou uma licença para interesse particular pelo período de 06 meses, a partir de 28/08/1995, porém, não mais retornou para o serviço desde março de 1996, passível da sanção prevista no art. 196, inciso IV da Lei supracitada. SECRETARIA DA SAÚDE DO ESTADO DO CEARÁ, em Fortaleza, 20 de fevereiro de 2018.

Isabel Cristina Cavalcanti Carlos

SECRETÁRIA ADJUNTA DA SECRETARIA DA SAÚDE DO ESTADO DO CEARÁ

Registre-se e publique-se.

\*\*\* \*\*

**PORTARIA Nº2018/253** - A Secretária Adjunta da Secretaria da Saúde do Estado do Ceará, no uso de suas atribuições legais conferidas no artigo 93, inciso III da Constituição do estado do Ceará, e de acordo com o disposto no artigo 87, inciso II, da Lei Federal nº 8.666/93, de 21 de junho de 1993, RESOLVE: Aplicar a sanção de multa no valor R\$ 339,20 (Trezentos e trinta e nove reais e vinte centavos) contra COMERCIAL VALFARMA LTDA,

CNPJ: 02.600.770/0001-09, estabelecida na Rua Herbene, nº 455, Bairro: Messejana, Fortaleza/CE, em decorrência da apuração feita através do processo nº 0481789/2018, em que ficou constatado que a empresa infringiu o disposto no artigo 86, da Lei supramencionada, devendo esta portaria ser publicada no Diário Oficial do Estado do Ceará, com posterior assentamento no cadastro da Secretaria da Saúde do Estado do Ceará. SECRETARIA DA SAÚDE, em Fortaleza/CE, 20 de fevereiro de 2018.

Isabel Cristina Cavalcanti Carlos

SECRETÁRIA ADJUNTA DA SECRETARIA DA SAÚDE DO ESTADO DO CEARÁ

Registre-se e publique-se.

\*\*\* \*\*

**PORTARIA Nº2018/254** - A Secretária Adjunta da Secretaria da Saúde do Estado do Ceará, no uso de suas atribuições legais conferidas no artigo 93, inciso III da Constituição do estado do Ceará, e de acordo com o disposto no artigo 87, inciso II, da Lei Federal nº 8.666/93, de 21 de junho de 1993, RESOLVE: Aplicar a sanção de multa no valor R\$ 448,31 (Quatrocentos e quarenta e oito reais e trinta e um centavos) contra COMERCIAL VALFARMA LTDA, CNPJ: 02.600.770/0001-09, estabelecida na Rua Herbene, nº 455, Bairro: Messejana, Fortaleza/CE, em decorrência da apuração feita através do processo nº 0499459/2018, em que ficou constatado que a empresa infringiu o disposto no artigo 86, da Lei supramencionada, devendo esta portaria ser publicada no Diário Oficial do Estado do Ceará, com posterior assentamento no cadastro da Secretaria da Saúde do Estado do Ceará. SECRETARIA DA SAÚDE, em Fortaleza/CE, 20 de fevereiro de 2018.

Isabel Cristina Cavalcanti Carlos

SECRETÁRIA ADJUNTA DA SECRETARIA DA SAÚDE DO ESTADO DO CEARÁ

Registre-se e publique-se.

\*\*\* \*\*

**PORTARIA Nº2018/255** - A Secretária Adjunta da Secretaria da Saúde do Estado do Ceará, no uso de suas atribuições legais conferidas no artigo 93, inciso III da Constituição do estado do Ceará, e de acordo com o disposto no artigo 87, inciso II, da Lei Federal nº 8.666/93, de 21 de junho de 1993, RESOLVE: Aplicar a sanção de multa no valor R\$ 1.070,65 (Um mil, setenta reais e sessenta e cinco centavos) contra COMERCIAL VALFARMA LTDA, CNPJ: 02.600.770/0001-09, estabelecida na Rua Herbene, nº 455, Bairro: Messejana, Fortaleza/CE, em decorrência da apuração feita através do processo nº 0496697/2018, em que ficou constatado que a empresa infringiu o disposto no artigo 86, da Lei supramencionada, devendo esta portaria ser publicada no Diário Oficial do Estado do Ceará, com posterior assentamento no cadastro da Secretaria da Saúde do Estado do Ceará. SECRETARIA DA SAÚDE, em Fortaleza/CE, 20 de fevereiro de 2018.

Isabel Cristina Cavalcanti Carlos

SECRETÁRIO ADJUNTO DA SECRETARIA DA SAÚDE DO ESTADO DO CEARÁ

Registre-se e publique-se.

\*\*\* \*\*

**PORTARIA Nº2018/259** - O SECRETÁRIO DA SAÚDE DO ESTADO DO CEARÁ, no uso de suas atribuições legais, RESOLVE CESSAR OS EFEITOS da Portaria no. 703/2008, datada de 16 de maio de 2008 e publicada no Diário Oficial do Estado do dia 11 de junho de 2008, que criou comissões para recebimento de material, medicamentos, equipamentos, equipamentos de TI, veículos e serviços, referidos na Lei Federal no 8.666, de 21 de junho de 1993, no âmbito da Secretaria da Saúde do Estado do Ceará. SECRETARIA DA SAÚDE DO ESTADO DO CEARÁ, em Fortaleza, 20 de fevereiro de 2018.

Henrique Jorge Javi de Sousa

SECRETÁRIO DA SAÚDE

\*\*\* \*\*

**APOSTILAMENTO Nº812/2017 AO CONTRATO Nº2158/2016**

Aos 22 (vinte e dois) dias do mês de Novembro de dois mil e dezessete, na sede da Secretaria da Saúde do Estado do Ceará, localizada na Av. Almirante Barroso, nº 600, Praia de Iracema, em Fortaleza-CE, o Estado do Ceará, através da Secretaria da Saúde do Estado do Ceará, inscrita no CNPJ sob o nº 07.954.571/0001-04, representado pelo Secretário Adjunto da Saúde do Estado, Dr. MARCOS ANTÔNIO GADELHA MAIA, portador do RG nº 55482182 SSP/CE e inscrito no CPF sob o nº 235.944.703-34, residente e domiciliado em Fortaleza - Ceará, tendo em vista os elementos contidos no processo nº 8234176/2017, resolve com fundamento no caput do art. 65, inciso I, c/c o § 8º, todos da Lei Federal nº 8666/93, fazer **apostilamento ao Contrato nº 2158/2016**, celebrado com a Empresa PLUGNET COMERCIO



E REPRESENTAÇÕES LTDA inscrita no CNPJ sob o no 02.213.325/0002-69, para nele incluir a seguinte dotação orçamentária: 15.566 - 24200034.10.122.500.17677.15.449052.1.12.00.0.4. Ficam mantidas as demais cláusulas e disposições contidas no Contrato supracitado, devendo este apostilamento ser publicado no Diário Oficial do Ceará.

Maria de Fátima Nepomuceno Nogueira  
COORDENADORA JURÍDICA

\*\*\* \*\*

#### APOSTILAMENTO Nº850/2017 AO CONVÊNIO Nº117/2014

Aos 19 (dezenove) dias do mês de dezembro de dois mil e dezessete, na sede da Secretaria da Saúde do Estado do Ceará, localizada na Av. Almirante Barroso, nº 600, Praia de Iracema, em Fortaleza-CE, o Estado do Ceará, através da Secretaria da Saúde do Estado do Ceará, inscrita no CNPJ sob o nº 07.954.571/0001-04, representada representada pela Secretária Adjunta da Saúde do Estado, Dr<sup>a</sup>. Isabel Cristina Cavalcanti Carlos, portadora do RG nº 932992 SSP/CE e inscrita no CPF sob o nº 212.945.183 -72, residente e domiciliada em Fortaleza - Ceará, tendo em vista os elementos contidos no processo nº 8731056/2017, resolve com fundamento no caput do Art. 65, inciso I, c/c o § 8º, c/c Art. 116, todos da Lei Federal nº 8666/93, fazer apostilamento ao Convênio nº 117/2014, celebrado com a FUNDAÇÃO AMADEU FILOMENO, inscrita no CNPJ sob o Nº 07.439.193/0001-20, para nele para nele incluir a seguinte dotação orçamentária: 24200024.10.302.057.18142.06.4 44042.10100.0. Ficam mantidas as demais cláusulas e disposições contidas no termo de ajuste supracitado, devendo este apostilamento ser publicado no Diário Oficial do Ceará.

Maria de Fátima Nepomuceno Nogueira  
COORDENADORA JURÍDICA

\*\*\* \*\*

#### APOSTILAMENTO Nº005/2018 AO CONT.213/2013

Aos 29 (vinte e nove) dias do mês de janeiro de dois mil e dezoito, na sede da Secretaria da Saúde do Estado do Ceará, localizada na Av. Almirante Barroso, nº 600, Praia de Iracema, em Fortaleza-CE, o Estado do Ceará, através da Secretaria da Saúde do Estado do Ceará, inscrita no CNPJ sob o nº 07.954.571/0001-04, representada pela Secretária Adjunta da Saúde do Estado, Dr<sup>a</sup>. ISABEL CRISTINA CAVALCANTI CARLOS, carteira de identidade nº 932992 -SSP/CE e inscrita no CPF sob o nº 212.945.183-72, residente e domiciliada em Fortaleza - Ceará, tendo em vista os elementos contidos no processo nº 9193740/2017, resolve com fundamento no caput do art. 65, inciso I, c/c o § 8º, todos da Lei Federal nº 8666/93, fazer apostilamento ao Contrato Nº213/2013 - do Pregão Eletrônico nº 858/2012, firmado entre esta Secretaria e a Empresa PHILIPS MEDICAL SYSTEMS LTDA, para inserir na Cláusula Segunda do 4º Termo Aditivo Nº 255/2017 a seguinte alteração: O presente termo aditivo tem por objeto prorrogar, por mais 12 (doze) meses, a partir do dia 08 de maio de 2017, o Contrato nº 213/2013, que tem por objeto a contratação de empresa para prestação de Serviços de Manutenção Preventiva e Corretiva com cobertura total de peças, sem ônus para a CONTRATANTE, exceto monitores, intensificador de imagens e tubo de Raio X de 01(um) ARCO CIRÚRGICO, da marca PHILIPS, pertencentes ao Hospital Geral de Fortaleza - HGF/SESA, bem como alterar o CNPJ no 58.295.213/0011-40, da FILIAL, para o da MATRIZ, CNPJ Nº 58.295.213/0001-78. Ficam mantidas as demais cláusulas e disposições contidas no Contrato Nº 213/2013 e no 4º Termo Aditivo Nº 255/2017, devendo este apostilamento ser publicado no Diário Oficial do Ceará/DOE.

Maria de Fátima Nepomuceno Nogueira  
COORDENADORA JURÍDICA

\*\*\* \*\*

#### APOSTILAMENTO Nº0077/2018 AO CONTRATO Nº1133/2017

Aos 26 (vinte e seis) dias do mês de janeiro de dois mil e dezoito, na sede da Secretaria da Saúde do Estado do Ceará, localizada na Av. Almirante Barroso, nº 600, Praia de Iracema, em Fortaleza-CE, o Estado do Ceará, através da Secretaria da Saúde do Estado do Ceará, inscrita no CNPJ sob o nº 07.954.571/0001-04, representada pela Secretária Adjunta da Saúde do Estado do Ceará, Dr<sup>a</sup>. Isabel Cristina Cavalcanti Carlos, portadora do RG nº 932992 SSP/CE e inscrita no CPF sob o nº 212.945.183-72, residente e domiciliado em Fortaleza - Ceará, tendo em vista os elementos contidos no processo nº 0574116/2018, resolve com fundamento no caput do art. 65, inciso I, c/c o § 8º, todos da Lei Federal nº 8666/93, fazer **apostilamento ao Contrato nº 1133/2017**, celebrado com a EMPRESA ELFA MEDICAMENTOS LTDA, inscrita no CNPJ sob o no 09.053.134/0001-45, para nele incluir as seguintes dotações orçamentárias: Unidade: Superintendência da Rede de Unidades - SRU; Classificação Orçamentária - 2018: 24200804.10.302.057.31116.03.33903000.1.10.00.0.40 - 8412, 24200804.10.302.057.31116.01.33903000.1.10.00.0.40 - 8411, 24200804.10.302.057.31116.11.33903000.1.10.00.0.40 - 8413; Hospital Geral de Fortaleza - HGF: 24200184.10.302.057.224.03.33903000.2.91.00.1.30 - 6999, 24200184.10.302.057.22424.03.33903000.2.91.00.1.30 - 6997; Hospital Dr. Carlos Alberto de Studart Gomes - HM: 24200214.10.302.057.22424.03.33903000.2.91.00.1.30 - 7111, 24200214.10.302.057.22424.03.33903000.1.01.00.0.30 - 7109; Hospital Infantil Albert Sabin - HIAS: 24200204.10.302.057.22424.03.33903000.2.91.00.1.30 - 7066, 24200204.10.302.057.22424.03.33903000.1.01.00.0.30 - 7064; Hospital Geral Cesar Cals - HGCC: 24200194.10.302.057.22424.03.33903000.2.91.00.1.30 - 7034, 24200194.10.302.057.22424.03.33903000.1.01.00.0.30 - 7032; Hospital São José de Doenças Infecciosas - HSJ: 24200224.10.302.057.22424.03.33903000.2.91.00.1.30 - 7136; Hospital e Maternidade José Martiniano de Alencar - HMJMA: 24200794.10.302.057.22424.03.33903000.2.91.00.1.30 - 8360, 24200794.10.302.057.22424.03.33903000.1.01.00.0.30 - 8359; Hospital de Saúde Mental de Messejana - HSM: 24200234.10.302.057.22424.03.33903000.2.91.00.1.30 - 7151. Ficam mantidas as demais cláusulas e disposições contidas no Contrato supracitado, devendo este apostilamento ser publicado no Diário Oficial do Ceará.

Maria de Fátima Nepomuceno Nogueira  
COORDENADORA JURÍDICA

\*\*\* \*\*

3000.1.01.00.0.30 - 6997; Hospital Dr. Carlos Alberto de Studart Gomes - HM: 24200214.10.302.057.22424.03.33903000.2.91.00.1.30 - 7111, 24200214.10.302.057.22424.03.33903000.1.01.00.0.30 - 7109; Hospital Infantil Albert Sabin - HIAS: 24200204.10.302.057.22424.03.33903000.2.91.00.1.30 - 7066, 24200204.10.302.057.22424.03.33903000.1.01.00.0.30 - 7064; Hospital Geral Cesar Cals - HGCC: 24200194.10.302.057.22424.03.33903000.2.91.00.1.30 - 7034, 24200194.10.302.057.22424.03.33903000.1.01.00.0.30 - 7032; Hospital São José de Doenças Infecciosas - HSJ: 24200224.10.302.057.22424.03.33903000.2.91.00.1.30 - 7136; Hospital e Maternidade José Martiniano de Alencar - HMJMA: 24200794.10.302.057.22424.03.33903000.2.91.00.1.30 - 8360, 24200794.10.302.057.22424.03.33903000.1.01.00.0.30 - 8359; Hospital de Saúde Mental de Messejana - HSM: 24200234.10.302.057.22424.03.33903000.2.91.00.1.30 - 7151. Ficam mantidas as demais cláusulas e disposições contidas no Contrato supracitado, devendo este apostilamento ser publicado no Diário Oficial do Ceará.

Maria de Fátima Nepomuceno Nogueira  
COORDENADORA JURÍDICA

\*\*\* \*\*

#### APOSTILAMENTO Nº0212/2018 AO CONTRATO Nº0517/2017

Aos 07 (sete) dias do mês de fevereiro de dois mil e dezoito, na sede da Secretaria da Saúde do Estado do Ceará, localizada na Av. Almirante Barroso, nº 600, Praia de Iracema, em Fortaleza-CE, o Estado do Ceará, através da Secretaria da Saúde do Estado do Ceará, inscrita no CNPJ sob o nº 07.954.571/0001-04, representada pela Secretária Adjunta da Saúde do Estado do Ceará, Dr<sup>a</sup>. ISABEL CRISTINA CAVALCANTI CARLOS, portadora do RG nº 932992 SSP/CE e inscrita no CPF sob o nº 212.945.183-72, residente e domiciliado em Fortaleza - Ceará, tendo em vista os elementos contidos no processo nº 0925350/2018, resolve com fundamento no caput do art. 65, inciso I, c/c o § 8º, todos da Lei Federal nº 8666/93, fazer **apostilamento ao Contrato nº 0517/2017**, celebrado com a EMPRESA MAGNAMED TECNOLOGIA MÉDICA S/A, inscrita no CNPJ sob o no 01.298.443/0002-54, para nele incluir as seguintes dotações orçamentárias: 242.00.784.10.302.057.1844 9.03.449052.2.91.004. Ficam mantidas as demais cláusulas e disposições contidas no Contrato supracitado, devendo este apostilamento ser publicado no Diário Oficial do Ceará.

Maria de Fátima Nepomuceno Nogueira  
COORDENADORA JURÍDICA

\*\*\* \*\*

#### APOSTILAMENTO Nº0214/2018 AO CONTRATO Nº1039/2017

Aos 08 (oito) dias do mês de fevereiro de dois mil e dezoito, na sede da Secretaria da Saúde do Estado do Ceará, localizada na Av. Almirante Barroso, nº 600, Praia de Iracema, em Fortaleza-CE, o Estado do Ceará, através da Secretaria da Saúde do Estado do Ceará, inscrita no CNPJ sob o nº 07.954.571/0001-04, representada pela Secretária Adjunta da Saúde do Estado do Ceará, Dr<sup>a</sup>. ISABEL CRISTINA CAVALCANTI CARLOS, portadora do RG nº 932992 SSP/CE e inscrita no CPF sob o nº 212.945.183-72, residente e domiciliado em Fortaleza - Ceará, tendo em vista os elementos contidos no processo nº 1065720/2018, resolve com fundamento no caput do art. 65, inciso I, c/c o § 8º, todos da Lei Federal nº 8666/93, fazer **apostilamento ao Contrato nº 1039/2017**, celebrado com a EMPRESA CRISTALIA PRODUTOS QUÍMICO FARMACÊUTICOS LTDA, inscrita no CNPJ sob o no 44.734.671/0001-51, para nele incluir as seguintes dotações orçamentárias: Unidade: Superintendência da Rede de Unidades - SRU; Classificação Orçamentária - 2018: 2420 0804.10.302.057.31116.03.33903000.1.10.00.0.40 - 8412, 24200804.10.302.057.31116.01.33903000.1.10.00.0.40 - 8411, 24200804.10.302.057.31116.11.33903000.1.10.00.0.40 - 8413; Hospital Geral de Fortaleza - HGF: 2420 0184.10.302.057.22424.03.33903000.2.91.00.1.30 - 6999, 24200184.10.302.057.22424.03.33903000.1.01.00.0.30 - 6997; Hospital Dr. Carlos Alberto de Studart Gomes - HM: 24200214.10.302.057.22424.03.33903000.2.91.00.1.30 - 7111, 24200214.10.302.057.22424.03.33903000.1.01.00.0.30 - 7109; Hospital Infantil Albert Sabin - HIAS: 24200204.10.302.057.22424.03.33903000.2.91.00.1.30 - 7066, 24200204.10.302.057.22424.03.33903000.1.01.00.0.30 - 7064; Hospital Geral Cesar Cals - HGCC: 24200194.10.302.057.22424.03.33903000.2.91.00.1.30 - 7034, 24200194.10.302.057.22424.03.33903000.1.01.00.0.30 - 7032; Hospital São José de Doenças Infecciosas - HSJ: 24200224.10.302.057.22424.03.33903000.2.91.00.1.30 - 7136; Hospital e Maternidade José Martiniano de Alencar - HMJMA: 24200794.10.302.057.22424.03.33903000.2.91.00.1.30 - 8360, 24200794.10.302.057.22424.03.33903000.1.01.00.0.30 - 8359; Hospital de Saúde Mental de Messejana - HSM: 24200234.10.302.057.22424.03.33903000.2.91.00.1.30 - 7151. Ficam mantidas as demais cláusulas e disposições contidas no Contrato supracitado, devendo este apostilamento ser publicado no Diário Oficial do Ceará.

Maria de Fátima Nepomuceno Nogueira  
COORDENADORA JURÍDICA

\*\*\* \*\*



**APOSTILAMENTO Nº0217/2018 AO CONTRATO Nº1439/2017**

Aos 09 (nove) dias do mês de fevereiro de dois mil e dezoito, na sede da Secretaria da Saúde do Estado do Ceará, localizada na Av. Almirante Barroso, nº 600, Praia de Iracema, em Fortaleza-CE, o Estado do Ceará, através da Secretaria da Saúde do Estado do Ceará, inscrita no CNPJ sob o nº 07.954.571/0001-04, representada pela Secretária Adjunta da Saúde do Estado do Ceará, Dr<sup>a</sup>. Isabel Cristina Cavalcanti Carlos, portadora do RG nº 932992 SSP/CE e inscrita no CPF sob o nº 212.945.183-72, residente e domiciliado em Fortaleza - Ceará, tendo em vista os elementos contidos no processo nº 0940473/2018, resolve com fundamento no caput do art. 65, inciso I, c/c o § 8º, todos da Lei Federal nº 8666/93, fazer **apostilamento ao Contrato nº 1131/2017**, celebrado com a EMPRESA CONTATI COMERCIO E REPRESENTAÇÕES LTDA, inscrita no CNPJ sob o nº 90.108.83/0001-82, para nele incluir as seguintes dotações orçamentárias: Unidade: Superintendência da Rede de Unidades - SRU; Classificação Orçamentária - 2018: 24200804.10.302.057.31116.03.33903000.1.10.00.0.40 - 8412, 24200804.10.302.057.31116.01.33903000.1.10.00.0.40 - 8411, 24200804.10.302.057.31116.11.33903000.1.10.00.0.40 - 8413; Hospital Geral de Fortaleza - HGF: 24200184.10.302.057.22424.03.33903000.2.91.00.1.30 - 6999, 24200184.10.302.057.22424.03.33903000.1.01.00.0.30 - 6997; Hospital Dr. Carlos Alberto de Studart Gomes - HM: 24200214.10.302.057.22424.03.33903000.2.91.00.1.30 - 7111, 24200214.10.302.057.22424.03.33903000.1.01.00.0.30 - 7109; Hospital Infantil Albert Sabin - HIAS: 24200204.10.302.057.22424.03.33903000.2.91.00.1.30 - 7066, 24200204.10.302.057.22424.03.33903000.1.01.00.0.30 - 7064; Hospital Geral Cesar Cals - HGCC: 24200194.10.302.057.22424.03.33903000.2.91.00.1.30 - 7034, 24200194.10.302.057.22424.03.33903000.1.01.00.0.30 - 7032; Hospital São José de Doenças Infecciosas - HSJ: 24200224.10.302.057.22424.03.33903000.2.91.00.1.30 - 7136; Hospital e Maternidade José Martiniano de Alencar - HMJMA: 24200794.10.302.057.22424.03.33903000.2.91.00.1.30 - 8360, 24200794.10.302.057.22424.03.33903000.1.01.00.0.30 - 8359; Hospital de Saúde Mental de Messejana - HSM: 24200234.10.302.057.22424.03.33903000.2.91.00.1.30 - 7151. Ficam mantidas as demais cláusulas e disposições contidas no Contrato supracitado, devendo este apostilamento ser publicado no Diário Oficial do Ceará.

Maria de Fátima Nepomuceno Nogueira  
COORDENADORA JURÍDICA

\*\*\* \*\*

**APOSTILAMENTO Nº0218/2018 AO CONTRATO Nº1480/2017**

Aos 09 (nove) dias do mês de fevereiro de dois mil e dezoito, na sede da Secretaria da Saúde do Estado do Ceará, localizada na Av. Almirante Barroso, nº 600, Praia de Iracema, em Fortaleza-CE, o Estado do Ceará, através da Secretaria da Saúde do Estado do Ceará, inscrita no CNPJ sob o nº 07.954.571/0001-04, representada pela Secretária Adjunta da Saúde do Estado do Ceará, Dr<sup>a</sup>. Isabel Cristina Cavalcanti Carlos, portadora do RG nº 932992 SSP/CE e inscrita no CPF sob o nº 212.945.183-72, residente e domiciliado em Fortaleza - Ceará, tendo em vista os elementos contidos no processo nº 0941348/2018, resolve com fundamento no caput do art. 65, inciso I, c/c o § 8º, todos da Lei Federal nº 8666/93, fazer **apostilamento ao Contrato nº 1131/2017**, celebrado com a EMPRESA CRISTALIA PRODUTOS QUÍMICOS FARMACÊUTICOS LTDA, inscrita no CNPJ sob o nº 44.734.671/0001-51, para nele incluir as seguintes dotações orçamentárias: Unidade: Superintendência da Rede de Unidades - SRU; Classificação Orçamentária - 2018: 24200804.10.302.057.31116.03.33903000.1.10.00.0.40 - 8412, 24200804.10.302.057.31116.01.33903000.1.10.00.0.40 - 8411, 24200804.10.302.057.31116.11.33903000.1.10.00.0.40 - 8413; Hospital Geral de Fortaleza - HGF: 24200184.10.302.057.22424.03.33903000.2.91.00.1.30 - 6999, 24200184.10.302.057.22424.03.33903000.1.01.00.0.30 - 6997; Hospital Dr. Carlos Alberto de Studart Gomes - HM: 24200214.10.302.057.22424.03.33903000.2.91.00.1.30 - 7111, 24200214.10.302.057.22424.03.33903000.1.01.00.0.30 - 7109; Hospital Infantil Albert Sabin - HIAS: 24200204.10.302.057.22424.03.33903000.2.91.00.1.30 - 7066, 24200204.10.302.057.22424.03.33903000.1.01.00.0.30 - 7064; Hospital Geral Cesar Cals - HGCC: 24200194.10.302.057.22424.03.33903000.2.91.00.1.30 - 7034, 24200194.10.302.057.22424.03.33903000.1.01.00.0.30 - 7032; Hospital São José de Doenças Infecciosas - HSJ: 24200224.10.302.057.22424.03.33903000.2.91.00.1.30 - 7136; Hospital e Maternidade José Martiniano de Alencar - HMJMA: 24200794.10.302.057.22424.03.33903000.2.91.00.1.30 - 8360, 24200794.10.302.057.22424.03.33903000.1.01.00.0.30 - 8359; Hospital de Saúde Mental de Messejana - HSM: 24200234.10.302.057.22424.03.33903000.2.91.00.1.30 - 7151. Ficam mantidas as demais cláusulas e disposições contidas no Contrato supracitado, devendo este apostilamento ser publicado no Diário Oficial do Ceará.

Maria de Fátima Nepomuceno Nogueira  
COORDENADORA JURÍDICA

\*\*\* \*\*

**APOSTILAMENTO Nº0226/2018 AO CONTRATO Nº1442/2017**

Aos 19 (dezenove) dias do mês de fevereiro de dois mil e dezoito, na sede da Secretaria da Saúde do Estado do Ceará, localizada na Av. Almirante Barroso, nº 600, Praia de Iracema, em Fortaleza-CE, o Estado do Ceará,

através da Secretaria da Saúde do Estado do Ceará, inscrita no CNPJ sob o nº 07.954.571/0001-04, representada pela Secretária Adjunta da Saúde do Estado do Ceará, Dr<sup>a</sup>. ISABEL CRISTINA CAVALCANTI CARLOS, portadora do RG nº 932992 SSP/CE e inscrita no CPF sob o nº 212.945.183-72, residente e domiciliado em Fortaleza - Ceará, tendo em vista os elementos contidos no processo nº 0939394/2018, resolve com fundamento no caput do art. 65, inciso I, c/c o § 8º, todos da Lei Federal nº 8666/93, fazer **apostilamento ao Contrato nº 1442/2017**, celebrado com a EMPRESA MUNDIFARMA DISTRIBUIDORA DE PRODUTOS FARMACÊUTICOS E HOSPITALARES LTDA, inscrita no CNPJ sob o nº 07.768.887/0001-01, para nele incluir as seguintes dotações orçamentárias: Unidade: Superintendência da Rede de Unidades - SRU; Classificação Orçamentária - 2018: 24200804.10.302.057.31116.03.33903000.1.10.00.0.40 - 8412, 24200804.10.302.057.31116.01.33903000.1.10.00.0.40 - 8411, 24200804.10.302.057.31116.11.33903000.1.10.00.0.40 - 8413; Hospital Geral de Fortaleza - HGF: 24200184.10.302.057.22424.03.33903000.2.91.00.1.30 - 6999, 24200184.10.302.057.22424.03.33903000.1.01.00.0.30 - 6997; Hospital Dr. Carlos Alberto de Studart Gomes - HM: 24200214.10.302.057.22424.03.33903000.2.91.00.1.30 - 7111, 24200214.10.302.057.22424.03.33903000.1.01.00.0.30 - 7109; Hospital Infantil Albert Sabin - HIAS: 24200204.10.302.057.22424.03.33903000.2.91.00.1.30 - 7066, 24200204.10.302.057.22424.03.33903000.1.01.00.0.30 - 7064; Hospital Geral Cesar Cals - HGCC: 24200194.10.302.057.22424.03.33903000.2.91.00.1.30 - 7034, 24200194.10.302.057.22424.03.33903000.1.01.00.0.30 - 7032; Hospital São José de Doenças Infecciosas - HSJ: 24200224.10.302.057.22424.03.33903000.2.91.00.1.30 - 7136; Hospital e Maternidade José Martiniano de Alencar - HMJMA: 24200794.10.302.057.22424.03.33903000.2.91.00.1.30 - 8360, 24200794.10.302.057.22424.03.33903000.1.01.00.0.30 - 8359; Hospital de Saúde Mental de Messejana - HSM: 24200234.10.302.057.22424.03.33903000.2.91.00.1.30 - 7151. Ficam mantidas as demais cláusulas e disposições contidas no Contrato supracitado, devendo este apostilamento ser publicado no Diário Oficial do Ceará.

Maria de Fátima Nepomuceno Nogueira  
COORDENADORA JURÍDICA

\*\*\* \*\*

**APOSTILAMENTO Nº0227/2018 AO CONTRATO Nº1473/2017**

Aos 19 (dezenove) dias do mês de fevereiro de dois mil e dezoito, na sede da Secretaria da Saúde do Estado do Ceará, localizada na Av. Almirante Barroso, nº 600, Praia de Iracema, em Fortaleza-CE, o Estado do Ceará, através da Secretaria da Saúde do Estado do Ceará, inscrita no CNPJ sob o nº 07.954.571/0001-04, representada pela Secretária Adjunta da Saúde do Estado do Ceará, Dr<sup>a</sup>. ISABEL CRISTINA CAVALCANTI CARLOS, portadora do RG nº 932992 SSP/CE e inscrita no CPF sob o nº 212.945.183-72, residente e domiciliado em Fortaleza - Ceará, tendo em vista os elementos contidos no processo nº 0939920/2018, resolve com fundamento no caput do art. 65, inciso I, c/c o § 8º, todos da Lei Federal nº 8666/93, fazer **apostilamento ao Contrato nº 1473/2017**, celebrado com a EMPRESA EXPRESSA DISTRIBUIDORA DE MEDICAMENTOS S.A., inscrita no CNPJ sob o nº 06.234.797/0001-78, para nele incluir as seguintes dotações orçamentárias: Unidade: Superintendência da Rede de Unidades - SRU; Classificação Orçamentária - 2018: 24200804.10.302.057.31116.03.33903000.1.10.00.0.40 - 8412, 24200804.10.302.057.31116.01.33903000.1.10.00.0.40 - 8411, 24200804.10.302.057.31116.11.33903000.1.10.00.0.40 - 8413; Hospital Geral de Fortaleza - HGF: 24200184.10.302.057.22424.03.33903000.2.91.00.1.30 - 6999, 24200184.10.302.057.22424.03.33903000.1.01.00.0.30 - 6997; Hospital Dr. Carlos Alberto de Studart Gomes - HM: 24200214.10.302.057.22424.03.33903000.2.91.00.1.30 - 7111, 24200214.10.302.057.22424.03.33903000.1.01.00.0.30 - 7109; Hospital Infantil Albert Sabin - HIAS: 24200204.10.302.057.22424.03.33903000.2.91.00.1.30 - 7066, 24200204.10.302.057.22424.03.33903000.1.01.00.0.30 - 7064; Hospital Geral Cesar Cals - HGCC: 24200194.10.302.057.22424.03.33903000.2.91.00.1.30 - 7034, 24200194.10.302.057.22424.03.33903000.1.01.00.0.30 - 7032; Hospital São José de Doenças Infecciosas - HSJ: 24200224.10.302.057.22424.03.33903000.2.91.00.1.30 - 7136; Hospital e Maternidade José Martiniano de Alencar - HMJMA: 24200794.10.302.057.22424.03.33903000.2.91.00.1.30 - 8360, 24200794.10.302.057.22424.03.33903000.1.01.00.0.30 - 8359; Hospital de Saúde Mental de Messejana - HSM: 24200234.10.302.057.22424.03.33903000.2.91.00.1.30 - 7151. Ficam mantidas as demais cláusulas e disposições contidas no Contrato supracitado, devendo este apostilamento ser publicado no Diário Oficial do Ceará.

Maria de Fátima Nepomuceno Nogueira  
COORDENADORA JURÍDICA

\*\*\* \*\*

**APOSTILAMENTO Nº228/2018 AO CONTRATO Nº895/2017**

Aos 19 (dezenove) dias do mês de fevereiro de dois mil e dezoito, na sede da Secretaria da Saúde do Estado do Ceará, localizada na Av. Almirante Barroso, nº 600, Praia de Iracema, em Fortaleza-CE, o Estado do Ceará, através da Secretaria da Saúde do Estado do Ceará, inscrita no CNPJ sob o nº 07.954.571/0001-04, representada por sua Secretária Adjunta, Dra. ISABEL CRISTINA CAVALCANTI CARLOS, portadora do RG nº 932992





SSP/CE e inscrita no CPF sob o nº 212.945.183-72, residente e domiciliada em Fortaleza - Ceará, tendo em vista os elementos contidos no processo nº 1253186/2018, resolve com fundamento no caput do art. 65, inciso I, c/c o § 8º, todos da Lei Federal nº 8666/93, fazer **apostilamento ao Contrato nº 895/2017**, celebrado com a Empresa QUEBEC COMERCIAL LTDA, inscrita no CNPJ sob o nº 72.208.200/0001-45, para nele incluir as seguintes dotações orçamentárias: Unidade: Superintendência da Rede de Unidades - SRU; Classificação Orçamentária - 2018: 24200804.10.302.057.31116.03.33903000.1.10.00.0.40 - 8412, 24200804.10.302.057.31116.01.33903000.1.10.00.0.40 - 8411, 24200804.10.302.057.31116.11.33903000.1.10.00.0.40 - 8413; Hospital Geral de Fortaleza - HGF: 24200184.10.302.057.224.03.33903000.2.91.00.1.30 - 6999, 24200184.10.302.057.22424.03.33903000.1.01.00.0.30 - 6997; Hospital Dr. Carlos Alberto de Studart Gomes - HM: 24200214.10.302.057.22424.03.33903000.2.91.00.1.30 - 7111, 24200214.10.302.057.22424.03.33903000.1.01.00.0.30 - 7109; Hospital Infantil Albert Sabin - HIAS: 24200204.10.302.057.22424.03.33903000.2.91.00.1.30 - 7066, 24200204.10.302.057.22424.03.33903000.1.01.00.0.30 - 7064; Hospital Geral Cesar Cals - HGCC: 24200194.10.302.057.22424.03.33903000.2.91.00.1.30 - 7094, 24200194.10.302.057.22424.03.33903000.1.01.00.0.30 - 7032; Hospital São José de Doenças Infecciosas - HSI: 24200224.10.302.057.22424.03.33903000.2.91.00.1.30 - 7136; Hospital e Maternidade José Martiniano de Alencar - HMJMA: 24200794.10.302.057.22424.03.33903000.1.01.00.0.30 - 8359; Hospital de Saúde Mental de Messejana - HSMM: 24200234.10.302.057.22424.03.33903000.2.91.00.1.30 - 7151. Ficam mantidas as demais cláusulas e disposições contidas no Contrato supracitado, devendo este apostilamento ser publicado no Diário Oficial do Ceará.

Maria de Fátima Nepomuceno Nogueira  
COORDENADORA JURÍDICA

\*\*\* \*\*

#### APOSTILAMENTO Nº0230/2018 AO CONTRATO Nº2170/2016

Aos 19 (dezenove) dias do mês de fevereiro de 2018 (dois mil e dezoito), na sede da Secretaria da Saúde do Estado do Ceará, localizada na Av. Almirante Barroso, 600, Praia de Iracema, em Fortaleza-CE, o Estado do Ceará, através da Secretaria da Saúde do Estado do Ceará, inscrita no CNPJ sob o nº 07.954.571/0001-04, representada pela Secretária Adjunta da Saúde do Estado do Ceará – SESA, Drª. ISABEL CRISTINA CAVALCANTI CARLOS, portadora do RG nº 932992 SSP/CE e inscrita no CPF sob o nº 212.945.183-72, residente e domiciliada em Fortaleza-CE, tendo em vista os elementos contidos no processo nº 1276542/2018, resolve com fundamento no caput do art. 65, inciso I, c/c o § 8º, todos da Lei Federal nº 8666/93, fazer **apostilamento ao Contrato nº 2170/2016**, celebrado com a EMPRESA PROMIX COMERCIO E REPRESENTAÇÕES LTDA-ME, inscrita no CNPJ sob o nº 19.659.691/0001-68, para alterar o nome do Gestor, passando de RÔMULO LUIZ NEPOMUCENO NOGUEIRA, Matrícula nº 3012223-13 para ISMÊNIA MARIA BARRETO RAMOS, Matrícula nº 083261-1-8, consignado no Contrato Nº 2170/2016. Ficam mantidas as demais cláusulas e disposições contidas no Contrato mencionado, devendo este apostilamento ser publicado no Diário Oficial do Ceará.

Maria de Fátima Nepomuceno Nogueira  
COORDENADORA JURÍDICA

\*\*\* \*\*

#### APOSTILAMENTO Nº0232/2018 AO CONTRATO Nº1199/2017

Aos 20 (vinte) dias do mês de fevereiro de dois mil e dezoito, na sede da Secretaria da Saúde do Estado do Ceará, localizada na Av. Almirante Barroso, nº 600, Praia de Iracema, em Fortaleza-CE, o Estado do Ceará, através da Secretaria da Saúde do Estado do Ceará, inscrita no CNPJ sob o nº 07.954.571/0001-04, representada pela Secretária Adjunta da Saúde do Estado do Ceará, Drª. Isabel Cristina Cavalcanti Carlos, portadora do RG nº 932992 SSP/CE e inscrita no CPF sob o nº 212.945.183-72, residente e domiciliado em Fortaleza - Ceará, tendo em vista os elementos contidos no processo nº 1267500/2018, resolve com fundamento no caput do art. 65, inciso I, c/c o § 8º, todos da Lei Federal nº 8666/93, fazer **apostilamento ao Contrato nº 1199/2017**, celebrado com a EMPRESA JB FARMA COMÉRCIO DE MEDICAMENTOS E REPRESENTAÇÕES EIRELI - ME, inscrita no CNPJ sob o nº 20.301.535/0001-00, para nele incluir as seguintes dotações orçamentárias: Unidade: Superintendência da Rede de Unidades - SRU; Classificação Orçamentária - 2018: 24200804.10.302.057.31116.03.33903000.1.10.00.0.40 - 8412, 24200804.10.302.057.31116.01.33903000.1.10.00.0.40 - 8411, 24200804.10.302.057.31116.11.33903000.1.10.00.0.40 - 8413; Hospital Geral de Fortaleza - HGF: 24200184.10.302.057.22424.03.33903000.2.91.00.1.30 - 6999, 24200184.10.302.057.22424.03.33903000.1.01.00.0.30 - 6997; Hospital Dr. Carlos Alberto de Studart Gomes - HM: 24200214.10.302.057.22424.03.33903000.2.91.00.1.30 - 7111, 24200214.10.302.057.22424.03.33903000.1.01.00.0.30 - 7109; Hospital Infantil Albert Sabin - HIAS: 24200204.10.302.057.22424.03.33903000.2.91.00.1.30 - 7066, 2420

204.10.302.057.22424.03.33903000.1.01.00.0.30 - 7064; Hospital Geral Cesar Cals - HGCC: 24200194.10.302.057.22424.03.33903000.2.91.00.1.30 - 7034, 24200194.10.302.057.22424.03.33903000.1.01.00.0.30 - 7032; Hospital São José de Doenças Infecciosas - HSI: 24200224.10.302.057.22424.03.33903000.2.91.00.1.30 - 7136; Hospital e Maternidade José Martiniano de Alencar - HMJMA: 24200794.10.302.057.22424.03.33903000.2.91.00.1.30 - 8360, 24200794.10.302.057.22424.03.33903000.1.01.00.0.30 - 8359; Hospital de Saúde Mental de Messejana - HSMM: 24200234.10.302.057.22424.03.33903000.2.91.00.1.30 - 7151. Ficam mantidas as demais cláusulas e disposições contidas no Contrato supracitado, devendo este apostilamento ser publicado no Diário Oficial do Ceará.

Maria de Fátima Nepomuceno Nogueira  
COORDENADORA JURÍDICA

\*\*\* \*\*

#### EXTRATO DE ADITIVO AO CONTRATO Nº1263/2014

I - ESPÉCIE: Doc. nº 0031/2018 - 5º Termo Aditivo ao **Contrato nº 1263/2014**; II - CONTRATANTE: O Estado do Ceará, através da Secretaria da Saúde do Estado do Ceará; III - ENDEREÇO: Av. Almirante Barroso, 600, Praia de Iracema, Fortaleza/CE; IV - CONTRATADA: EMPRESA BAUMER S/A; V - ENDEREÇO: Av. Prefeito Antônio Tavares Leite nº 181, Mogim Mirim/SP; VI - FUNDAMENTAÇÃO LEGAL: Inciso I, § 1º do art. 57, da Lei nº 8.666, de 21 de junho de 1993 e suas alterações posteriores e Decreto Estadual nº 30.601 de 15.07.2011, publicado no DOE de 20.07.2011; VII - FORO: Fortaleza/CE; VIII - OBJETO: Prorrogar por mais 06 (seis) meses, a partir do dia 12 de fevereiro de 2018, o Contrato Nº 1263/2014, para o cumprimento de seu objeto: a aquisição do aparelho AUTOCLAVE HORIZONTAL 100 litros, para o Hospital Regional do Sertão Central/SESA, sem repasse de recurso financeiro; IX - VALOR GLOBAL: O mesmo; X - DA VIGÊNCIA: 06 (seis) meses, a partir do dia 12 de fevereiro de 2018; XI - DA RATIFICAÇÃO: As demais cláusulas e condições do contrato ora aditado, continuarão sem alterações e em pleno vigor, devendo este Termo Aditivo ser publicado no Diário Oficial do Estado do Ceará; XII - DATA: 09/02/2018; XIII - SIGNATÁRIOS: Marcos Antônio Gadelha Maia e Maria Cristina Cronemberger Dias.

Maria de Fátima Nepomuceno Nogueira  
COORDENADORA JURÍDICA

\*\*\* \*\*

#### EXTRATO DE ADITIVO AO CONTRATO Nº1264/2014

I - ESPÉCIE: Doc. nº 0030/2018 - 5º Termo Aditivo ao **Contrato nº 1264/2014**; II - CONTRATANTE: O Estado do Ceará, através da Secretaria da Saúde do Estado do Ceará; III - ENDEREÇO: Av. Almirante Barroso, 600, Praia de Iracema, Fortaleza/CE; IV - CONTRATADA: EMPRESA BAUMER S/A; V - ENDEREÇO: Av. Prefeito Antônio Tavares Leite nº 181, Mogim Mirim/SP; VI - FUNDAMENTAÇÃO LEGAL: Inciso I, § 1º do art. 57, da Lei nº 8.666, de 21 de junho de 1993 e suas alterações posteriores e Decreto Estadual nº 30.601 de 15.07.2011, publicado no DOE de 20.07.2011; VII - FORO: Fortaleza/CE; VIII - OBJETO: Prorrogar por mais 06 (seis) meses, a partir do dia 12 de fevereiro de 2018, o Contrato Nº 1264/2014, para o cumprimento de seu objeto: a instalação de aparelho TERMOMODESINFECTORA, para o Hospital Regional do Sertão Central/SESA, sem repasse de recurso financeiro; IX - VALOR GLOBAL: O mesmo; X - DA VIGÊNCIA: 06 (seis) meses, a partir do dia 12 de fevereiro de 2018; XI - DA RATIFICAÇÃO: As demais cláusulas e condições do contrato ora aditado, continuarão sem alterações e em pleno vigor, devendo este Termo Aditivo ser publicado no Diário Oficial do Estado do Ceará; XII - DATA: 09/02/2018; XIII - SIGNATÁRIOS: Marcos Antônio Gadelha Maia e Maria Cristina Cronemberger Dias.

Maria de Fátima Nepomuceno Nogueira  
COORDENADORA JURÍDICA

\*\*\* \*\*

#### EXTRATO DE ADITIVO AO CONTRATO Nº2203/2014

I - ESPÉCIE: Doc. nº 1381/2017 - 3º Termo Aditivo ao **Contrato nº 2203/2014**; II - CONTRATANTE: O Estado do Ceará, através da Secretaria da Saúde do Estado do Ceará; III - ENDEREÇO: Av. Almirante Barroso nº 600, Praia de Iracema, Fortaleza/CE; IV - CONTRATADA: EMPRESA INSYSTEM CONSULTORIA E SISTEMAS EM SAÚDE LTDA; V - ENDEREÇO: Rua Dr. Alberto Eloy da Costa nº 86, 1º andar, sala 01, São Gerardo, Fortaleza/CE; VI - FUNDAMENTAÇÃO LEGAL: Inciso II do art. 57 c/c o § 1º do art. 65, todos da Lei federal nº 8.666, de 21 de junho de 1993 e suas alterações; VII - FORO: Fortaleza/CE; VIII - OBJETO: Readequar/suprimir e prorrogar por mais 12 (doze) meses, a partir do dia 29 de dezembro de 2017, o Contrato Nº 2203/2014, que tem por objeto a contratação de prestação de serviços de manutenção que contemple implementação, customização, treinamento e suporte técnico do sistema integrado de gestão para unidades de saúde – guardião, para atender as necessidades do HSI/SESA. Parágrafo



Único – importa o presente Termo Aditivo, para o período supra, na quantia de R\$ 153.557,52 (Cento e cinquenta e três mil, quinhentos e cinquenta e sete reais e cinquenta e dois centavos). Orçamento 2017; IX - VALOR GLOBAL: R\$ 153.557,52 (Cento e cinquenta e três mil, quinhentos e cinquenta e sete reais e cinquenta e dois centavos); X - DA VIGÊNCIA: 12 (doze) meses, a partir do dia 29 de dezembro de 2017; XI - DA RATIFICAÇÃO: As demais cláusulas e condições do contrato ora aditado, continuarão sem alterações e em pleno vigor, devendo este termo aditivo ser publicado no Diário Oficial do Estado do Ceará; XII - DATA: 22/12/2017; XIII - SIGNATÁRIOS: Marcos Antônio Gadelha Maia e Evandro Pinheiro Chaves.

Maria de Fátima Nepomuceno Nogueira  
COORDENADORA JURÍDICA

\*\*\* \*\*

#### EXTRATO DE ADITIVO AO CONTRATO Nº0069/2017

I - ESPÉCIE: Doc. nº 0056/2018 - 1º Termo Aditivo ao Contrato nº 0069/2017; II - CONTRATANTE: O Estado do Ceará, através da Secretaria da Saúde do Estado do Ceará; III - ENDEREÇO: Av. Almirante Barroso, 600, Praia de Iracema, Fortaleza/CE; IV - CONTRATADA: EMPRESA BUNKER COMERCIAL LTDA; V - ENDEREÇO: Rua Santa Albertina nº 487 G 01, Piracicaba/SP; VI - FUNDAMENTAÇÃO LEGAL: Inciso I, § 1º do art. 57, da Lei nº 8.666, de 21 de junho de 1993 e suas alterações posteriores e Decreto Estadual nº 30.601 de 15.07.2011, publicado no DOE de 20.07.2011; VII- FORO: Fortaleza/CE; VIII - OBJETO: Prorrogar por mais 06 (seis) meses, a partir do dia 10 de março de 2018, o Contrato Nº 0069/2017, para o cumprimento de seu objeto: a aquisição com instalação de Equipamentos de Neonatologia e Centrífugas, para o Hospital Regional do Sertão Central, localizado no município de Quixeramobim – CE; IX - VALOR GLOBAL: O mesmo; X - DA VIGÊNCIA: 06 (seis) meses, a partir do dia 10 de março de 2018; XI - DA RATIFICAÇÃO: As demais cláusulas e condições do contrato ora aditado, continuarão sem alterações e em pleno vigor, devendo este Termo Aditivo ser publicado no Diário Oficial do Estado do Ceará; XII - DATA: 16/02/2018; XIII - SIGNATÁRIOS: Marcos Antônio Gadelha Maia e Júlio César de Castro Simões.

Maria de Fátima Nepomuceno Nogueira  
COORDENADORA JURÍDICA

\*\*\* \*\*

#### EXTRATO DE ADITIVO AO CONTRATO Nº279/2017

I - ESPÉCIE: Doc. nº 1510/2017 - 1º Termo Aditivo ao Contrato nº 279/2017; II - CONTRATANTE: O Estado do Ceará, através da Secretaria da Saúde do Estado do Ceará; III - ENDEREÇO: Av. Almirante Barroso nº 600, Praia de Iracema, Fortaleza/CE; IV - CONTRATADA: EMPRESA SOLUÇÃO PLANEJAMENTO E COMÉRCIO LTDA; V - ENDEREÇO: Av. Circular, Setor Pedro Ludovico, Goiânia/GO; VI - FUNDAMENTAÇÃO LEGAL: § 1º do art. 65, da Lei Federal nº 8.666, de 21 de junho de 1993 e suas alterações e no Decreto nº 30.601, de 15/07/2011; VII- FORO: Fortaleza/CE; VIII - OBJETO: Acrescentar o percentual de 14,61% (quatorze vírgula sessenta e um por cento), referente à inclusão de mais equipamentos, ao Contrato Nº 279/2017, que tem por objeto a aquisição de mobiliário hospitalar, para a Secretaria da Saúde/SESA. Parágrafo Único -Fica acrescida a quantia de R\$ 6.439,20 Seis mil, quatrocentos e trinta e nove reais e vinte centavos) ao contrato supra, passando o mesmo de R\$ 44.083,00 (Quarenta e quatro mil, oitenta e três reais) para R\$ 50.522,20(Cinquenta mil, quinhentos e vinte e dois reais e vinte centavos), por conta das. Dotações Orçamentárias: 24200 014.10.302.057.18237.03.449052.10100.0/ 24200014.10.302.057.18237.0 3.449052.10000.0/ 24200014.10.302.057.18237.03.449052.30100.0; IX - VALOR GLOBAL: R\$ 6.439,20 Seis mil, quatrocentos e trinta e nove reais e vinte centavos); X - DA VIGÊNCIA: A mesma; XI - DA RATIFICAÇÃO: As demais cláusulas e condições do contrato ora aditado, continuarão sem alterações e em pleno vigor, devendo este Termo Aditivo ser publicado no Diário Oficial do Estado do Ceará; XII - DATA: 28/12/2017; XIII - SIGNATÁRIOS: Isabel Cristina Cavalcanti Carlos e Lupercio José Brito da Silva.

Maria de Fátima Nepomuceno Nogueira  
COORDENADORA JURÍDICA

\*\*\* \*\*

#### EXTRATO DE ADITIVO AO CONTRATO Nº730/2017

I - ESPÉCIE: Doc. nº 066/2018 - 2º Termo Aditivo ao Contrato nº 730/2017; II - CONTRATANTE: O Estado do Ceará, através da Secretaria da Saúde do Estado do Ceará; III - ENDEREÇO: Av. Almirante Barroso nº 600, Praia de Iracema, Fortaleza/CE; IV - CONTRATADA: COOPERATIVA DOS TRABALHADORES E PROFISSIONAIS DE SAÚDE DO ESTADO DO CEARÁ LTDA; V - ENDEREÇO: Rua São Paulo nº 32, salas 211 e 212, 2º andar, Ed. General Tibúrcio, Centro, Fortaleza/CE; VI - FUNDAMENTAÇÃO LEGAL: Inciso I, § 1º do art. 57, da Lei nº 8.666, de 21 de junho de 1993 e suas alterações; VII- FORO: Fortaleza/CE; VIII - OBJETO: Prorrogar por 60 (sessenta) dias, a partir do dia 26 de janeiro 2018, o Contrato Nº 730/2017, cujo objeto é a contratação de serviços dos profissionais especializados, Técnico em Radiologia, para o Hospital e Maternidade José Marti-

niano de Alencar – HMJMA/SESA; IX - VALOR GLOBAL: O mesmo; X - DA VIGÊNCIA: 60 (sessenta) dias, a partir do dia 26 de janeiro 2018; XI - DA RATIFICAÇÃO: As demais cláusulas e condições do contrato ora aditado, continuarão sem alterações e em pleno vigor, devendo este Termo Aditivo ser publicado no Diário Oficial do Estado do Ceará; XII - DATA: 24/01/2018; XIII - SIGNATÁRIOS: Isabel Cristina Cavalcanti Carlos e José Rogério Gomes Pereira.

Maria de Fátima Nepomuceno Nogueira  
COORDENADORA JURÍDICA

\*\*\* \*\*

#### EXTRATO DE ADITIVO AO TERMO DE AJUSTE Nº065/2017

I - ESPÉCIE: Doc. nº 155/2017 - 1º Termo Aditivo ao Termo de Ajuste nº 065/2017, celebrado entre O Estado do Ceará, através da Secretaria da Saúde do Estado do Ceará e o MUNICÍPIO DE ANTONINA DO NORTE - CE; II - OBJETO: Prorrogar por 212 (duzentos e doze) dias, a partir do dia 01 de janeiro de 2018, com término em 31 de julho de 2018, o Termo de Ajuste nº 065/2017, que visa a transferência de recursos financeiros ao BENEFICIÁRIO, visando a aquisição de 01 (um) veículo tipo ambulância, modelo simples remoção, para atender a população do município de ANTONINA DO NORTE/CE; III - DA RATIFICAÇÃO: As demais cláusulas e condições do Termo de Ajuste ora aditado, continuarão sem alterações e em pleno vigor, devendo este Termo Aditivo ser publicado no Diário Oficial do Estado do Ceará; IV - DATA E ASSINANTES: 18/12/2017 - Isabel Cristina Cavalcanti Carlos e Francisco Evandro Arrais de Almeida;

Maria de Fátima Nepomuceno Nogueira  
COORDENADORA JURÍDICA

\*\*\* \*\*

#### EXTRATO DA ATA DE REGISTRO DE PREÇOS Nº0034/2018

I – ÓRGÃO GESTOR: Secretaria da Saúde do Estado do Ceará; II – EMPRESA FORNECEDORA: LABORATÓRIOS B BRAUN SA III – OBJETO: O Registro de Preços para futuras e eventuais aquisições de Material Médico Hospitalar (AGULHAS STIMUPLEX E CONJUNTOS PARA BLOQUEIO DE PLEXO), cujas especificações e quantitativos encontram-se detalhados no Anexo I – Termo de Referência do edital de Pregão Eletrônico nº 20171146 – SESA/NUPLAC, que passa a fazer parte desta Ata, juntamente com as propostas de preços apresentadas pelos fornecedores classificados em primeiro lugar, conforme consta nos autos do Processo nº 5221316/2017. Subcláusula Única – Este instrumento não obriga a Administração a firmar contratações, exclusivamente por seu intermédio, podendo realizar licitações específicas, obedecida a legislação pertinente, sem que, desse fato, caiba recurso ou indenização de qualquer espécie aos detentores do registro de preços, sendo-lhes assegurado a preferência, em igualdade de condições. IV – EMPRESA E ITENS: EMPRESA LABORATÓRIOS B BRAUN SA ITEM: 01; AGULHA 50G 22 X 2”, PARA BLOQUEIO DE PLEXO COMPATÍVEL COM APARELHO STIMUPLEX DIG, BISEL ESPECIAL A 30º, CANHÃO TRANSLÚCIDO E COM RANHURAS, TUBO PARA INJEÇÃO E ASPIRAÇÃO, COM 40CM E PRIMING DE 0,3ML, COM CABO DE ELETRODO ISOLADO PARA ADAPTAÇÃO AO APARELHO. EMBALAGEM: INDIVIDUAL ADEQUADA, SEGURA, CONTENDO DADOS DE IDENTIFICAÇÃO, PROCEDÊNCIA, DATA E TIPO DE ESTERILIZAÇÃO, PRAZO DE VALIDADE QUE PERMITA ABERTURA E TRANSFERÊNCIA COM TÉCNICA ASSÉPTICA E ATENDA À LEGISLAÇÃO SANITÁRIA VIGENTE E PERTINENTE AO PRODUTO (COTA PRINCIPAL 95 %); UNIDADE: UND; QUANTIDADE: 1.397; VALOR UNITÁRIO: R\$ 41,89; ITEM: 02; AGULHA 50G 22 X 2”, PARA BLOQUEIO DE PLEXO COMPATÍVEL COM APARELHO STIMUPLEX DIG, BISEL ESPECIAL A 30º, CANHÃO TRANSLÚCIDO E COM RANHURAS, TUBO PARA INJEÇÃO E ASPIRAÇÃO, COM 40CM E PRIMING DE 0,3ML, COM CABO DE ELETRODO ISOLADO PARA ADAPTAÇÃO AO APARELHO. EMBALAGEM: INDIVIDUAL ADEQUADA, SEGURA, CONTENDO DADOS DE IDENTIFICAÇÃO, PROCEDÊNCIA, DATA E TIPO DE ESTERILIZAÇÃO, PRAZO DE VALIDADE QUE PERMITA ABERTURA E TRANSFERÊNCIA COM TÉCNICA ASSÉPTICA E ATENDA À LEGISLAÇÃO SANITÁRIA VIGENTE E PERTINENTE AO PRODUTO (COTA RESERVADA 5 %); UNIDADE: ;UND QUANTIDADE: 73; VALOR UNITÁRIO: R\$ 41,89; ITEM: 03; AGULHA 100G 21 X 4”, PARA BLOQUEIO DE PLEXO COMPATÍVEL COM APARELHO STIMUPLEX DIG, BISEL ESPECIAL A 30º, CANHÃO TRANSLÚCIDO E COM RANHURAS, TUBO PARA INJEÇÃO E ASPIRAÇÃO, COM 40CM E PRIMING DE 0,3ML, COM CABO DE ELETRODO ISOLADO PARA ADAPTAÇÃO AO APARELHO. EMBALAGEM: INDIVIDUAL ADEQUADA, SEGURA, CONTENDO DADOS DE IDENTIFICAÇÃO, PROCEDÊNCIA, DATA E TIPO DE ESTERILIZAÇÃO, PRAZO DE VALIDADE QUE PERMITA ABERTURA E TRANSFERÊNCIA COM TÉCNICA ASSÉPTICA E ATENDA À LEGISLAÇÃO SANITÁRIA VIGENTE E PERTINENTE AO PRODUTO (COTA PRINCIPAL 95 %); UNIDADE: UND; QUANTIDADE: 1.468; VALOR UNITÁRIO: R\$ 43,10; ITEM: 04; AGULHA 100G 21 X 4”, PARA





BLOQUEIO DE PLEXO COMPATÍVEL COM APARELHO STIMUPLEX DIG, BISEL ESPECIAL A 30°, CANHÃO TRANSLÚCIDO E COM RANHURAS, TUBO PARA INJEÇÃO E ASPIRAÇÃO, COM 40CM E PRIMING DE 0,3ML, COM CABO DE ELETRODO ISOLADO PARA ADAPTAÇÃO AO APARELHO. EMBALAGEM: INDIVIDUAL ADEQUADA, SEGURA, CONTENDO DADOS DE IDENTIFICAÇÃO, PROCEDÊNCIA, DATA E TIPO DE ESTERILIZAÇÃO, PRAZO DE VALIDADE QUE PERMITA ABERTURA E TRANSFERÊNCIA COM TÉCNICA ASSÉPTICA E ATENDA À LEGISLAÇÃO SANITÁRIA VIGENTE E PERTINENTE AO PRODUTO (COTA RESERVADA 5 %); UNIDADE: UND; QUANTIDADE: 77; VALOR UNITÁRIO: R\$ 43,10; ITEM: 05; AGULHA 150G 22 X 4 3/4", PARA BLOQUEIO DE PLEXO COMPATÍVEL COM APARELHO STIMUPLEX DIG, BISEL ESPECIAL A 30°, CANHÃO TRANSLÚCIDO E COM RANHURAS, TUBO PARA INJEÇÃO E ASPIRAÇÃO, COM 40CM E PRIMING DE 0,3ML, COM CABO DE ELETRODO ISOLADO PARA ADAPTAÇÃO AO APARELHO. EMBALAGEM: INDIVIDUAL ADEQUADA, SEGURA, CONTENDO DADOS DE IDENTIFICAÇÃO, PROCEDÊNCIA, DATA E TIPO DE ESTERILIZAÇÃO, PRAZO DE VALIDADE QUE PERMITA ABERTURA E TRANSFERÊNCIA COM TÉCNICA ASSÉPTICA E ATENDA À LEGISLAÇÃO SANITÁRIA VIGENTE E PERTINENTE AO PRODUTO. (COTA PRINCIPAL 95 %); UNIDADE: UND; QUANTIDADE: 998; VALOR UNITÁRIO: R\$ 46,93; ITEM: 06; AGULHA 150G 22 X 4 3/4", PARA BLOQUEIO DE PLEXO COMPATÍVEL COM APARELHO STIMUPLEX DIG, BISEL ESPECIAL A 30°, CANHÃO TRANSLÚCIDO E COM RANHURAS, TUBO PARA INJEÇÃO E ASPIRAÇÃO, COM 40CM E PRIMING DE 0,3ML, COM CABO DE ELETRODO ISOLADO PARA ADAPTAÇÃO AO APARELHO. EMBALAGEM: INDIVIDUAL ADEQUADA, SEGURA, CONTENDO DADOS DE IDENTIFICAÇÃO, PROCEDÊNCIA, DATA E TIPO DE ESTERILIZAÇÃO, PRAZO DE VALIDADE QUE PERMITA ABERTURA E TRANSFERÊNCIA COM TÉCNICA ASSÉPTICA E ATENDA À LEGISLAÇÃO SANITÁRIA VIGENTE E PERTINENTE AO PRODUTO. (COTA RESERVADA 5 %); UNIDADE: UND; QUANTIDADE: 52; VALOR UNITÁRIO: R\$ 46,93; ITEM: 07; CONJUNTO PARA BLOQUEIO DE PLEXO, COMPOSTO DE: CATETER DE POLIAMIDA MEDINDO 0,45X0,85X400MM, COM PONTA ATRAUMÁTICA, RADIOPACO, TRANSPARENTE, AGULHA DE TUOHY 18GX4 POLEGADAS, (DIÂMETRO EXTERNO DE 1,3 COM 102MM), REVESTIDA DE TEFLON, DEMARCADA EM CENTÍMETROS, COM MARCAS RADIOPACAS E PROFUNDIDADES, CONECTOR LUER-LOCK E CABO ELETRÔDO ISOLADO PARA ENCAIXA AO APARELHO ESTIMULADOR: CONECTOR ELÉTRICO 2 PIN; TUBO DE INJEÇÃO TRANSPARENTE E FLEXÍVEL DE APROXIMADAMENTE 48CM DE COMPRIMENTO COM ADAPTADOR LATERAL COM MEMBRANA AUTO CICATRIZANTE GARANTINDO A NÃO ABERTURA DO SISTEMA, CONEXÃO LUER-LOCK PRIME 0,3ML. EMBALAGEM INDIVIDUAL, ADEQUADA, SEGURA, COMPATÍVEL COM O PROCESSO DE ESTERILIZAÇÃO E QUE PERMITA ABERTURA E TRANSFERÊNCIA COM TÉCNICA ASSÉPTICA, CONTENDO DADOS DE IDENTIFICAÇÃO, PROCEDÊNCIA, DATA E TIPO DE ESTERILIZAÇÃO, PRAZO DE VALIDADE. (COTA PRINCIPAL 95 %); UNIDADE: UND; QUANTIDADE: 570; VALOR UNITÁRIO: R\$ 171,09; ITEM: 08; CONJUNTO PARA BLOQUEIO DE PLEXO, COMPOSTO DE: CATETER DE POLIAMIDA MEDINDO 0,45X0,85X400MM, COM PONTA ATRAUMÁTICA, RADIOPACO, TRANSPARENTE, AGULHA DE TUOHY 18GX4 POLEGADAS, (DIÂMETRO EXTERNO DE 1,3 COM 102MM), REVESTIDA DE TEFLON, DEMARCADA EM CENTÍMETROS, COM MARCAS RADIOPACAS E PROFUNDIDADES, CONECTOR LUER-LOCK E CABO ELETRÔDO ISOLADO PARA ENCAIXA AO APARELHO ESTIMULADOR: CONECTOR ELÉTRICO 2 PIN; TUBO DE INJEÇÃO TRANSPARENTE E FLEXÍVEL DE APROXIMADAMENTE 48CM DE COMPRIMENTO COM ADAPTADOR LATERAL COM MEMBRANA AUTO CICATRIZANTE GARANTINDO A NÃO ABERTURA DO SISTEMA, CONEXÃO LUER-LOCK PRIME 0,3ML. EMBALAGEM INDIVIDUAL, ADEQUADA, SEGURA, COMPATÍVEL COM O PROCESSO DE ESTERILIZAÇÃO E QUE PERMITA ABERTURA E TRANSFERÊNCIA COM TÉCNICA ASSÉPTICA, CONTENDO DADOS DE IDENTIFICAÇÃO, PROCEDÊNCIA, DATA E TIPO DE ESTERILIZAÇÃO, PRAZO DE VALIDADE. (COTA RESERVADA 5 %); UNIDADE: UND; QUANTIDADE: 30; VALOR UNITÁRIO: R\$ 171,09; ITEM: 09; CONJUNTO PARA BLOQUEIO DE PLEXO, COMPOSTO DE: CATETER DE POLIAMIDA MEDINDO 0,45X0,85X1000MM, COM PONTA ATRAUMÁTICA, RADIOPACO, TRANSPARENTE, AGULHA DE TUOHY 18GX1 1/2 POLEGADAS, (DIÂMETRO EXTERNO DE 1,3 COM 38MM), REVESTIDA DE TEFLON, DEMARCADA EM CM, COM MARCAS RADIOPACAS E PROFUNDIDADES, CONECTOR LUERLOCK E CABO ELETRÔDO ISOLADO PARA ENCAIXA AO APARELHO ESTIMU-

LADOR: CONECTOR ELÉTRICO 2 PIN; TUBO DE INJEÇÃO TRANSPARENTE E FLEXÍVEL DE APROXIMADAMENTE 48CM DE COMP. COM ADAPTADOR LATERAL COM MEMBRANA AUTO CICATRIZANTE GARANTINDO A NÃO ABERTURA DO SISTEMA, CONEXÃO LUER-LOCK PRIME 0,3ML. EMBALAGEM INDIVIDUAL, ADEQUADA, SEGURA, COMPATÍVEL COM O PROCESSO DE ESTERILIZAÇÃO E QUE PERMITA ABERTURA E TRANSFERÊNCIA COM TÉCNICA ASSÉPTICA, CONTENDO DADOS DE IDENTIFICAÇÃO, PROCEDÊNCIA, DATA E TIPO DE ESTERILIZAÇÃO, PRAZO DE VALIDADE. (COTA PRINCIPAL 95 %); UNIDADE: UND; QUANTIDADE: 427; VALOR UNITÁRIO: R\$ 155,09; ITEM: 10; CONJUNTO PARA BLOQUEIO DE PLEXO, COMPOSTO DE: CATETER DE POLIAMIDA MEDINDO 0,45X0,85X1000MM, COM PONTA ATRAUMÁTICA, RADIOPACO, TRANSPARENTE, AGULHA DE TUOHY 18GX1 1/2 POLEGADAS, (DIÂMETRO EXTERNO DE 1,3 COM 38MM), REVESTIDA DE TEFLON, DEMARCADA EM CM, COM MARCAS RADIOPACAS E PROFUNDIDADES, CONECTOR LUERLOCK E CABO ELETRÔDO ISOLADO PARA ENCAIXA AO APARELHO ESTIMULADOR: CONECTOR ELÉTRICO 2 PIN; TUBO DE INJEÇÃO TRANSPARENTE E FLEXÍVEL DE APROXIMADAMENTE 48CM DE COMP. COM ADAPTADOR LATERAL COM MEMBRANA AUTO CICATRIZANTE GARANTINDO A NÃO ABERTURA DO SISTEMA, CONEXÃO LUER-LOCK PRIME 0,3ML. EMBALAGEM INDIVIDUAL, ADEQUADA, SEGURA, COMPATÍVEL COM O PROCESSO DE ESTERILIZAÇÃO E QUE PERMITA ABERTURA E TRANSFERÊNCIA COM TÉCNICA ASSÉPTICA, CONTENDO DADOS DE IDENTIFICAÇÃO, PROCEDÊNCIA, DATA E TIPO DE ESTERILIZAÇÃO, PRAZO DE VALIDADE. (COTA RESERVADA 5 %); UNIDADE: UND; QUANTIDADE: 23; VALOR UNITÁRIO: R\$ 155,09; V – MODALIDADE: PREGÃO ELETRÔNICO Nº 1146/2017 VI – VALIDADE DA ATA: 12 (doze) meses, contados a partir da data da sua assinatura; VII – DATA DA ASSINATURA: 31/01/2018 VIII – ÓRGÃO GERENCIADOR DA ATA DE REGISTRO: Secretaria da Saúde do Estado do Ceará/SESA.

Maria de Fátima Nepomuceno Nogueira  
COORDENADORA JURÍDICA

\*\*\* \*\*

#### EXTRATO DA ATA DE REGISTRO DE PREÇOS Nº0042/2018

I – ÓRGÃO GESTOR: Secretaria da Saúde do Estado do Ceará; II – EMPRESAS FORNECEDORAS: CIRÚRGICA FERNANDES – COMÉRCIO DE MATERIAIS CIRÚRGICOS E HOSPITALARES LTDA., EQUIPO PRODUTOS HOSPITALARES LTDA ME., SAFE SUPORTE A VIDA E COMÉRCIO INTERNACIONAL LTDA III – OBJETO: O Registro de Preços para futuras e eventuais aquisições de Material Médico Hospitalar (CANULA DE TRAQUEOSTOMIA), cujas especificações e quantitativos encontram-se detalhados no Anexo I – Termo de Referência do Edital de Pregão Eletrônico Nº 20171510 – SESA, que passa a fazer parte desta Ata, juntamente com as propostas de preços apresentadas pelos fornecedores classificados em primeiro lugar, conforme consta nos autos do Processo nº5915750/2017. Subcláusula Única – Este instrumento não obriga a Administração a firmar contratações, exclusivamente por seu intermédio, podendo realizar licitações específicas, obedecida a legislação pertinente, sem que, desse fato, caiba recurso ou indenização de qualquer espécie aos detentores do registro de preços, sendo-lhes assegurado a preferência, em igualdade de condições. IV – EMPRESAS E ITENS: EMPRESA CIRÚRGICA FERNANDES – COMÉRCIO DE MATERIAIS CIRÚRGICOS E HOSPITALARES LTDA., ITEM:02; CÂNULA, DE TRAQUEOSTOMIA DESCARTÁVEL Nº 3,5 COM BALÃO CONFECIONADA EM PVC SILICONIZADA, FLEXÍVEL, TRANSPARENTE, COMPOSTA POR: CÂNULA EXTERNA, TAMPA DE VEDAÇÃO, LINHA RADIOPACA, ASAS PARA FIXAÇÃO COM IMPRESSÃO DO NÚMERO E MARCA DO PRODUTO EM LOCAL VISÍVEL. ACABAMENTO QUE NÃO CAUSE TRAUMATISMO TRAQUEAL, MANDRIL COM PONTA ARREDONDADA E DE FÁCIL MANUSEIO, COM ALÇA DE FIXAÇÃO REGULÁVEL. ESTÉRIL. EMBALAGEM INDIVIDUAL, ADEQUADA, PAPEL GRAU CIRÚRGICO, QUE PERMITA ABERTURA E TRANSFERÊNCIA COM TÉCNICA ASSÉPTICA, CONTENDO DADOS DE IDENTIFICAÇÃO, PROCEDÊNCIA, DATA E TIPO DE ESTERILIZAÇÃO, DATA DE FABRICAÇÃO, PRAZO DE VALIDADE E CÓDIGO DE BARRA, PRODUTO IMPORTADO CONTER ETIQUETA COM INFORMAÇÕES EM PORTUGUÊS; UNIDADE: UND; QUANTIDADE: 330; VALOR UNITÁRIO: R\$ 23,27; ITEM:03; CÂNULA, DE TRAQUEOSTOMIA DESCARTÁVEL Nº 4,0 COM BALÃO CONFECIONADA EM PVC SILICONIZADA, FLEXÍVEL, TRANSPARENTE, COMPOSTA POR: CÂNULA EXTERNA, TAMPA DE VEDAÇÃO, LINHA RADIOPACA, ASAS PARA FIXAÇÃO COM IMPRESSÃO DO NÚMERO E MARCA DO PRODUTO EM LOCAL VISÍVEL. ACABAMENTO QUE NÃO CAUSE







PERMITA ABERTURA E TRANSFERÊNCIA COM TÉCNICA ASSÉPTICA, CONTENDO DADOS DE IDENTIFICAÇÃO, PROCEDÊNCIA, DATA E TIPO DE ESTERILIZAÇÃO, DATA DE FABRICAÇÃO, PRAZO DE VALIDADE E CÓDIGO DE BARRA, PRODUTO IMPORTADO CONTER ETIQUETA COM INFORMAÇÕES EM PORTUGUÊS; UNIDADE: UND; QUANTIDADE: 2.565; VALOR UNITÁRIO: R\$ 16,28; EMPRESA SAFE SUPORTE A VIDA E COMÉRCIO INTERNACIONAL LTDA ITEM:07; CÂNULA, DE TRAQUEOSTOMIA DESCARTÁVEL Nº 6,0 COM BALÃO CONFECCIONADA EM PVC SILICONIZADA, FLEXÍVEL, TRANSPARENTE, COMPOSTA POR: CÂNULA EXTERNA, TAMPA DE VEDAÇÃO, LINHA RADIOPACA, ASAS PARA FIXAÇÃO COM IMPRESSÃO DO NÚMERO E MARCA DO PRODUTO EM LOCAL VISÍVEL. ACABAMENTO QUE NÃO CAUSE TRAUMATISMO TRAQUEAL, MANDRIL COM PONTA ARREDONDADA E DE FÁCIL MANUSEIO, COM ALÇA DE FIXAÇÃO REGULÁVEL. ESTÉRIL. EMBALAGEM INDIVIDUAL, ADEQUADA, PAPEL GRAU CIRÚRGICO, QUE PERMITA ABERTURA E TRANSFERÊNCIA COM TÉCNICA ASSÉPTICA, CONTENDO DADOS DE IDENTIFICAÇÃO, PROCEDÊNCIA, DATA E TIPO DE ESTERILIZAÇÃO, DATA DE FABRICAÇÃO, PRAZO DE VALIDADE E CÓDIGO DE BARRA, PRODUTO IMPORTADO CONTER ETIQUETA COM INFORMAÇÕES EM PORTUGUÊS; UNIDADE: UND; QUANTIDADE: 1.260; VALOR UNITÁRIO: R\$26,00; V – MODALIDADE: PREGÃO ELETRÔNICO Nº1510/2017 VI – VALIDADE DA ATA: 12 (doze) meses, contados a partir da data da sua assinatura; VII – DATA DA ASSINATURA: 09 de fevereiro de 2018 VIII – ÓRGÃO GERENCIADOR DA ATA DE REGISTRO: Secretaria da Saúde do Estado do Ceará/SESA

Maria de Fátima Nepomuceno Nogueira  
COORDENADORA JURÍDICA

\*\*\* \*\*

#### EXTRATO DA ATA DE REGISTRO DE PREÇOS Nº0045/2018

I – ÓRGÃO GESTOR: Secretaria da Saúde do Estado do Ceará; II – EMPRESA FORNECEDORA: DIAMED LATINO AMÉRICA S.A. III – OBJETO: O Registro de Preços para futuras e eventuais aquisições de reagentes para realização de exames Imunohematológicos: Tipagem ABO + RhD, Pesquisa de D fraco, fenotipagem RH, Kell e pesquisa de anticorpos irregulares para o HEMOCE/SESA, com equipamentos em comodato, cujas especificações e quantitativos encontram-se detalhados no Anexo I – Termo de Referência do Edital de Pregão Eletrônico nº 20171240 SESA, que passa a fazer parte desta Ata, com as propostas de preços apresentadas pelos fornecedores classificados em primeiro lugar, conforme consta nos autos do Processo nº 4023944/2017. Subcláusula Única – Este instrumento não obriga a Administração a firmar contratações, exclusivamente por seu intermédio, podendo realizar licitações específicas, obedecida a legislação pertinente, sem que, desse fato, caiba recurso ou indenização de qualquer espécie aos detentores do registro de preços, sendo-lhes assegurado a preferência, em igualdade de condições. IV – EMPRESA E ITENS: EMPRESA DIAMED LATINO AMÉRICA S.A. ITEM: 01; Teste, Tipagem ABO Direta e Reversa, tipagem direta com anti-soros monoclonais anti-A e anti-B, tipagem reversa, com hemácias A1 e B realizada por método de microplaca, com ou sem centrifugação, ou cartões de gel centrifugação em coluna ou similar, e tipagem RhD com anti-soros monoclonais; se IgG, acrescido do Controle Rh, realizada por método de microplaca, com ou sem centrifugação, ou cartões de gel centrifugação em coluna ou similar, bula com instruções de uso na língua portuguesa, rótulo com número de lote e validade em local visível, armazenamento, marca e registro no Ministério da Saúde.; UNIDADE: Teste; QUANTIDADE: 165.600; VALOR UNITÁRIO: R\$ 2,56; ITEM: 02; Teste, Pesquisa de D fraco em fase de antiglobulina humana (AGH), que permita a detecção de antígenos D de baixa expressão, realizada por método de microplaca, com ou sem centrifugação, ou cartões de gel centrifugação em coluna ou similar, bula com instruções de uso na língua portuguesa, rótulo com número de lote e validade em local visível, armazenamento, marca e registro no Ministério da Saúde.; UNIDADE: Teste; QUANTIDADE: 21.600; VALOR UNITÁRIO: R\$ 2,48; ITEM: 03; Teste, anti-CDE, para detecção dos antígenos D, C e/ou E, realizada por método de microplaca, com ou sem centrifugação, ou cartões de gel centrifugação em coluna ou similar, bula com instruções de uso na língua portuguesa, rótulo com número de lote e validade em local visível, armazenamento, marca e registro no Ministério da Saúde.; UNIDADE: Teste; QUANTIDADE: 21.600; VALOR UNITÁRIO: R\$ 1,04; ITEM: 04; Teste, Fenotipagem eritrocitária para C grande, c pequeno, E grande, e pequeno, K, realizada por método de microplaca, com ou sem centrifugação, ou cartões de gel centrifugação em coluna ou similar, bula com instruções de uso na língua portuguesa, rótulo com número de lote e validade em local visível, armazenamento, marca e registro no Ministério da Saúde.; UNIDADE: Teste; QUANTIDADE: 100.000; VALOR UNITÁRIO: R\$ 6,00; ITEM: 05; Teste, Pesquisa de anticorpos irregulares, com hemácias que contenham o antígeno Dia, realizada por método de microplaca, com ou sem centrifugação, ou

cartões de gel centrifugação em coluna ou similar, bula com instruções de uso na língua portuguesa, rótulo com número de lote e validade em local visível, armazenamento, marca e registro no Ministério da Saúde.; UNIDADE: Teste; QUANTIDADE: 165.600; VALOR UNITÁRIO: R\$ 1,80; ITEM: 06; Teste, Fenotipagem para S, s, Fya, Fyb, Jka, Jkb, realizada por método de microplaca, com ou sem centrifugação, ou cartões de gel centrifugação em coluna ou similar, bula com instruções de uso na língua portuguesa, rótulo com número de lote e validade em local visível, armazenamento, marca e registro no Ministério da Saúde.; UNIDADE: Teste; QUANTIDADE: 21.900; VALOR UNITÁRIO: R\$ 37,00; V – MODALIDADE: PREGÃO ELETRÔNICO Nº 1240/2017 VI – VALIDADE DA ATA: 12 (doze) meses, contados a partir da data da sua assinatura; VII – DATA DA ASSINATURA: 09/02/2018 VIII – ÓRGÃO GERENCIADOR DA ATA DE REGISTRO: Secretaria da Saúde do Estado do Ceará/SESA.

Maria de Fátima Nepomuceno Nogueira  
COORDENADORA JURÍDICA

\*\*\* \*\*

#### EXTRATO DE CONTRATO Nº DO DOCUMENTO 0081/2017

CONTRATANTE: O Estado do Ceará, através da Secretaria da Saúde do Estado do Ceará CONTRATADA: EMPRESA EMMARKA DISTRIBUIDORA DE MEDICAMENTOS LTDA. OBJETO: Aquisição de MEDICAMENTOS, visando atender a necessidade de abastecimento das Unidades de Saúde do Estado, de acordo com as especificações e quantitativos previstos no Anexo I – Termo de Referência do edital do Pregão Eletrônico nº 1206/2016 – SESA/NUPLAC, Ata de Registro de Preços nº 65/2017e na proposta da CONTRATADA. PARÁGRAFO ÚNICO – A CONTRATADA fornecerá o item 05, conforme descrição e quantitativo contido no contrato. FUNDAMENTAÇÃO LEGAL: Pregão Eletrônico nº 1206/2016 – SESA/NUPLAC, Ata de Registro de Preços nº 65/2017, e seus anexos, os preceitos do direito público, e a Lei Federal nº 8.666/1993 com suas alterações, e, ainda, outras leis especiais necessárias ao cumprimento de seu objeto FORO: Fortaleza/CE. VIGÊNCIA: 06 (seis) meses, contado a partir da sua assinatura. VALOR GLOBAL: R\$ 73.152,00 (Setenta e três mil cento e cinquenta e dois reais) pagos em parcelas mensais DOTAÇÃO ORÇAMENTÁRIA: SRU - 8412- 24200804.10.302.057.31116.03.33903000.1.10.00.0.40, 8411- 24200804.10.302.057.31116.01.33903000.1.10.00.0.40, 8413- 24200804.10.302.057.31116.11.33903000.1.10.00.0.40; HGF – 6999-24200184.10.302.057.22424.03.33903000.2.91.00.1.30, 6997-24200184.10.302.057.22424.03.33903000.1.01.00.0.30; HM - 7111- 24200214.10.302.057.22424.03.33903000.2.91.00.1.30, 7109- 24200214.10.302.057.22424.03.33903000.1.01.00.0.30; HIAS – 7066-24200204.10.302.057.22424.03.33903000.2.91.00.1.30, 7064-24200204.10.302.057.22424.03.33903000.1.01.00.0.30; HGCC - 7034 – 24200194.10.302.057.22424.03.33903000.2.91.00.1.30, 7032 – 24200194.10.302.057.22424.03.33903000.1.01.00.0.30; HSJ – 7136-24200224.10.302.057.22424.03.33903000.2.91.00.1.30; HMJMA - 8360-24200794.10.302.057.22424.03.33903000.2.91.00.1.30, 8359- 24200794.10.302.057.22424.03.33903000.1.01.00.0.30; HSM - 7151- 24200234.10.302.057.22424.03.33903000.2.91.00.1.30.; DATA DA ASSINATURA: 08/02/2018 SIGNATÁRIOS: Isabel Cristina Cavalcanti Carlos e Francisco Vilmar Pinto  
Maria de Fátima Nepomuceno Nogueira  
COORDENADORA JURÍDICA

\*\*\* \*\*

#### EXTRATO DE CONTRATO Nº DO DOCUMENTO 1094/2017

CONTRATANTE: O Estado do Ceará, através da Secretaria da Saúde do Estado do Ceará CONTRATADA: FUJICOM COMÉRCIO DE MATERIAIS HOSPITALARES E IMPORTAÇÃO LTDA. OBJETO: Aquisição de material médico hospitalar (hemodinâmica) de acordo com as especificações e quantitativos previstos no anexo I - termo de referência do edital e na proposta da contratada. CLÁUSULA ÚNICA - A contratada fornecerá os seguintes itens do contrato. FUNDAMENTAÇÃO LEGAL: Pregão Eletrônico nº 20170047, e seus anexos, os preceitos do direito público, e a Lei Federal nº 8.666/93, com suas alterações, e, ainda, outras leis especiais necessárias ao cumprimento de seu objeto FORO: Fortaleza/CE. VIGÊNCIA: 12 (doze) meses a partir da data de assinatura. VALOR GLOBAL: R\$ 24.430,00 (vinte e quatro mil, quatrocentos e trinta reais) pagos em parcelas mensais DOTAÇÃO ORÇAMENTÁRIA: 20209.24200214.10.302.057.22424.03.33903000.1.00.00.7.30 / 7071.24200214.10.302.057.22424.03.33903000.2.91.00.1.30. DATA DA ASSINATURA: 21.12.2017 SIGNATÁRIOS: Isabel Cristina Cavalcanti Carlos e Romeu Praciano de Sousa Neto  
Maria de Fátima Nepomuceno Nogueira  
COORDENADORA JURÍDICA

\*\*\* \*\*





**EXTRATO DE CONTRATO  
Nº DO DOCUMENTO 1339/2017**

CONTRATANTE: O Estado do Ceará, através da Secretaria da Saúde do Estado do Ceará CONTRATADA: DINÂMIKUS COMÉRCIO INDÚSTRIA E SERVIÇOS DE GRUPOS GERADORES LTDA. OBJETO: Serviço de manutenção corretiva em broncoscópio rígido, pertencentes ao Hospital de Messejana Dr. Carlos Alberto Studart Gomes - HM/SESA, de acordo com as especificações e quantitativos previstos no anexo I - termo de referência do edital e na proposta da contratada. PARÁGRAFO ÚNICO - A contratada fornecerá os itens, conforme quantidade e descrições do contrato. FUNDAMENTAÇÃO LEGAL: Pregão Eletrônico nº 20171234 - SESA/HM, e seus anexos, os preceitos do direito público, e a Lei Federal nº 8.666/93, com suas alterações, e, ainda, outras leis especiais necessárias ao cumprimento de seu objeto FORO: Fortaleza/CE. VIGÊNCIA: 03 (três) meses a partir da data de assinatura. VALOR GLOBAL: R\$ 4.800,00 (quatro mil e oitocentos reais) pagos em parcelas mensais DOTAÇÃO ORÇAMENTÁRIA: 7082.24200214.10.302.057.22424.03.33903900.1.01.00.7.30 / 7085.24200214.10.302.057.22424.03.33903000.2.91.00.1.30. DATA DA ASSINATURA: 21.12.2017 SIGNATÁRIOS: Marcos Antonio Gadelha Maia e Armando Barbosa do Carmo Júnior

Maria de Fátima Nepomuceno Nogueira  
COORDENADORA JURÍDICA

\*\*\* \*\*

**EXTRATO DE CONTRATO  
Nº DO DOCUMENTO 1341/2017**

CONTRATANTE: O Estado do Ceará, através da Secretaria da Saúde do Estado do Ceará CONTRATADA: PHARMA BRASIL COMÉRCIO DE PRODUTOS MÉDICOS EIRELI EPP. OBJETO: Aquisição de peças e acessórios para broncoscópio (ótica de visão frontal, pinça ótica e guia de instrumental), para o Hospital de Messejana Dr. Carlos Alberto Studart Gomes, de acordo com as especificações e quantitativos previstos no anexo I - termo de referência do edital e na proposta da contratada. PARÁGRAFO ÚNICO - A contratada fornecerá os itens 01, 02, 03, 04 e 05, conforme descrição e quantitativos do contrato. FUNDAMENTAÇÃO LEGAL: Pregão Eletrônico nº 20170859 e seus anexos, os preceitos do direito público, e a Lei Federal nº 8.666/93, com suas alterações, e, ainda, outras leis especiais necessárias ao cumprimento de seu objeto FORO: Fortaleza/CE. VIGÊNCIA: 12 (doze) meses a partir da data de assinatura. VALOR GLOBAL: R\$ 72.934,50 (setenta e dois mil, novecentos e trinta e quatro reais e cinquenta centavos) pagos em parcelas mensais DOTAÇÃO ORÇAMENTÁRIA: 7067.24200214.10.302.057.22424.03.33903000.1.01.00.0.30 / 7071.24200214.10.302.057.22424.03.33903000.2.91.00.1.30. DATA DA ASSINATURA: 21.12.2017 SIGNATÁRIOS: Isabel Cristina Cavalcanti Carlos e Aaron Yosef Torres

Maria de Fátima Nepomuceno Nogueira  
COORDENADORA JURÍDICA

\*\*\* \*\*

**EXTRATO DE CONTRATO  
Nº DO DOCUMENTO 1365/2017**

CONTRATANTE: O Estado do Ceará, através da Secretaria da Saúde do Estado do Ceará CONTRATADA: MED-DONTO COMÉRCIO DE PRODUTOS HOSPITALARES LTDA. OBJETO: Aquisição de material médico hospitalar para o Hospital de Messejana dr. Carlos Alberto Studart Gomes - HM/SESA, por parte da contratante a contratada, conforme as especificações constantes do edital de pregão eletrônico - PE nº 1280/2016, ata de registro de preços nº 175/2017, que passa a fazer parte integrante deste instrumento, independentemente de transcrição. PARÁGRAFO ÚNICO - A contratada fornecerá os itens: 02, 11, 12 e 27, conforme descrição e quantitativos do contrato. FUNDAMENTAÇÃO LEGAL: Pregão Eletrônico - PE nº 1280/2016, Ata de Registro de Preços nº 175/2017 e seus anexos, os preceitos do direito público, e a Lei Federal nº 8.666/93, com suas alterações, e, ainda, outras leis especiais necessárias ao cumprimento de seu objeto FORO: Fortaleza/CE. VIGÊNCIA: 12 (doze) meses a partir da data de assinatura. VALOR GLOBAL: R\$ 2.220,84 (dois mil, duzentos e vinte reais e oitenta e quatro centavos) pagos em parcelas mensais DOTAÇÃO ORÇAMENTÁRIA: 20209.24200214.10.302.057.22424.03.33903000.1.00.00.7.30 / 7071.24200214.10.302.057.22424.03.33903000.2.91.00.1.30. DATA DA ASSINATURA: 15.12.2017 SIGNATÁRIOS: Isabel Cristina Cavalcanti Carlos e Maria Avelina do Nascimento Neta

Maria de Fátima Nepomuceno Nogueira  
COORDENADORA JURÍDICA

\*\*\* \*\*

**EXTRATO DE CONTRATO  
Nº DO DOCUMENTO 1386/2017**

CONTRATANTE: O Estado do Ceará, através da Secretaria da Saúde do Estado do Ceará CONTRATADA: CIRÚRGICA FERNANDES - COMÉRCIO DE MATERIAIS CIRÚRGICOS E HOSPITALARES - SOCIEDADE LIMITADA. OBJETO: Aquisição de material médico hospitalar

para o Hospital de Messejana Dr. Carlos Alberto Studart Gomes - HM/SESA, por parte da contratante a contratada, conforme as especificações constantes do edital de Pregão Eletrônico - PE nº 1199/2016, Ata de Registro de Preços nº 182/2017, que passa a fazer parte integrante deste instrumento, independentemente de transcrição. PARÁGRAFO ÚNICO - A contratada fornecerá os itens: 01, 10, 11, 12, 16, 17, 19, 20, 34, 39, 40 e 45, conforme descrição e quantitativos do contrato. FUNDAMENTAÇÃO LEGAL: Pregão Eletrônico - PE nº 1199/2016, Ata de Registro de Preços nº 182/2017 e seus anexos, os preceitos do direito público, e a Lei Federal nº 8.666/93, com suas alterações, e, ainda, outras leis especiais necessárias ao cumprimento de seu objeto FORO: Fortaleza/CE. VIGÊNCIA: 12 (doze) meses a partir da data de assinatura. VALOR GLOBAL: R\$ 9.954,75 (nove mil, novecentos e cinquenta e quatro reais e setenta e cinco centavos) pagos em parcelas mensais DOTAÇÃO ORÇAMENTÁRIA: 20209.24200214.10.302.057.22424.03.33903000.1.00.00.7.30 / 7071.24200214.10.302.057.22424.03.33903000.2.91.00.1.30. DATA DA ASSINATURA: 26.12.2017 SIGNATÁRIOS: Isabel Cristina Cavalcanti Carlos e Juliane Santos Silva

Maria de Fátima Nepomuceno Nogueira  
COORDENADORA JURÍDICA

\*\*\* \*\*

**EXTRATO DE CONTRATO  
Nº DO DOCUMENTO 1387/2017**

CONTRATANTE: O Estado do Ceará, através da Secretaria da Saúde do Estado do Ceará CONTRATADA: PROHOSPITAL COMÉRCIO HOLANDA LTDA. OBJETO: Aquisição de material médico hospitalar para o Hospital de Messejana Dr. Carlos Alberto Studart Gomes - HM/SESA, por parte da contratante a contratada, conforme as especificações constantes do edital de Pregão Eletrônico - PE nº 1199/2016, Ata de Registro de Preços nº 182/2017, que passa a fazer parte integrante deste instrumento, independentemente de transcrição. PARÁGRAFO ÚNICO - A contratada fornecerá os itens: 13, 18, 23, 24, 25, 27, 28, 29, 30, 36, 37, 38, 43 e 46, conforme descrição e quantitativos do contrato. FUNDAMENTAÇÃO LEGAL: Pregão Eletrônico - PE nº 1199/2016, Ata de Registro de Preços nº 182/2017 e seus anexos, os preceitos do direito público, e a Lei Federal nº 8.666/93, com suas alterações, e, ainda, outras leis especiais necessárias ao cumprimento de seu objeto FORO: Fortaleza/CE. VIGÊNCIA: 12 (doze) meses a partir da data de assinatura. VALOR GLOBAL: R\$ 74.328,60 (setenta e quatro mil, trezentos e vinte e oito reais e sessenta centavos) pagos em parcelas mensais DOTAÇÃO ORÇAMENTÁRIA: 20209.24200214.10.302.057.22424.03.33903000.1.00.00.7.30 / 7071.24200214.10.302.057.22424.03.33903000.2.91.00.1.30. DATA DA ASSINATURA: 21.12.2017 SIGNATÁRIOS: Isabel Cristina Cavalcanti Carlos e José Rufino da Silva Neto

Maria de Fátima Nepomuceno Nogueira  
COORDENADORA JURÍDICA

\*\*\* \*\*

**EXTRATO DE CONTRATO  
Nº DO DOCUMENTO 1388/2017**

CONTRATANTE: O Estado do Ceará, através da Secretaria da Saúde do Estado do Ceará CONTRATADA: PROHOSPITAL COMÉRCIO HOLANDA LTDA. OBJETO: Aquisição de material médico hospitalar para o Hospital de Messejana Dr. Carlos Alberto Studart Gomes - HM/SESA, por parte da contratante a contratada, conforme as especificações constantes do edital de Pregão Eletrônico - PE nº 226/2017, Ata de Registro de Preços nº 257/2017, que passa a fazer parte integrante deste instrumento, independentemente de transcrição. PARÁGRAFO ÚNICO - A contratada fornecerá os itens: 17 e 48, conforme descrição e quantitativos do contrato. FUNDAMENTAÇÃO LEGAL: Pregão Eletrônico - PE nº 226/2017, Ata de Registro de Preços nº 257/2017 e seus anexos, os preceitos do direito público, e a Lei Federal nº 8.666/93, com suas alterações, e, ainda, outras leis especiais necessárias ao cumprimento de seu objeto FORO: Fortaleza/CE. VIGÊNCIA: 12 (doze) meses a partir da data de assinatura. VALOR GLOBAL: R\$ 22.378,35 (vinte e dois mil, trezentos e setenta e oito reais e trinta e cinco centavos) pagos em Parcelas mensais DOTAÇÃO ORÇAMENTÁRIA: 20209.24200214.10.302.057.22424.03.33903000.1.00.00.7.30 / 7071.24200214.10.302.057.22424.03.33903000.2.91.00.1.30. DATA DA ASSINATURA: 21.12.2017 SIGNATÁRIOS: Isabel Cristina Cavalcanti Carlos e José Rufino da Silva Neto

Maria de Fátima Nepomuceno Nogueira  
COORDENADORA JURÍDICA

\*\*\* \*\*

**EXTRATO DE CONTRATO  
Nº DO DOCUMENTO 1402/2017**

CONTRATANTE: O Estado do Ceará, através da Secretaria da Saúde do Estado do Ceará CONTRATADA: NUTERAL INDÚSTRIA DE FORMULACIONES NUTRICIONAIS LTDA. OBJETO: Aquisição de nutrição (módulos para dietas) para o Hospital de Messejana Dr. Carlos Alberto Studart Gomes - HM/SESA, por parte da contratante a contratada, conforme as especificações constantes do edital de Pregão Eletrônico - PE nº 857/2016, Ata de Registro de





Preços nº 14/2017, que passa a fazer parte integrante deste instrumento, independentemente de transcrição. PARÁGRAFO ÚNICO - A contratada fornecerá o item: 02, conforme descrição e quantitativos do contrato. FUNDAMENTAÇÃO LEGAL: Pregão Eletrônico - PE nº 857/2016, Ata de Registro de Preços nº 14/2017 e seus anexos, os preceitos do direito público, e a Lei Federal nº 8.666/93, com suas alterações, e, ainda, outras leis especiais necessárias ao cumprimento de seu objeto FORO: Fortaleza/CE. VIGÊNCIA: 12 (doze) meses a partir da data de assinatura. VALOR GLOBAL: R\$ 30.400,00 (trinta mil e quatrocentos reais) pagos em parcelas mensais DOTAÇÃO ORÇAMENTÁRIA: 20209.24200214.10.302.057.22424.03.33903000.1.00.00.7.30 / 7071.2 4200214.10.302.057.22424.03.33903000.2.91.00.1.30. DATA DA ASSINATURA: 26.12.2017 SIGNATÁRIOS: Isabel Cristina Cavalcanti Carlos e Ana Rosa Borba de Guimarães

Maria de Fátima Nepomuceno Nogueira  
COORDENADORA JURÍDICA

\*\*\* \*\*

**EXTRATO DE CONTRATO**  
**Nº DO DOCUMENTO 1448/2017**

CONTRATANTE: O Estado do Ceará, através da Secretaria da Saúde do Estado do Ceará CONTRATADA: EMPRESA EMMARKA DISTRIBUIDORA DE MEDICAMENTOS LTDA. OBJETO: Aquisição de medicamentos, visando atender a necessidade de abastecimento das Unidades de Saúde do Estado, de acordo com as especificações e quantitativos previstos no Anexo I – Termo de Referência do Edital do Pregão Eletrônico – PE nº 1039/2016, ATA DE REGISTRO DE PREÇO Nº 13/2017. PARÁGRAFO ÚNICO – A CONTRATADA fornecerá o ITEM 03 de acordo como contido no contrato. FUNDAMENTAÇÃO LEGAL: Pregão Eletrônico – PE nº 1039/2016, ATA DE REGISTRO DE PREÇO Nº 13/2017, e seus anexos, os preceitos do direito público, e a Lei Federal nº 8.666/1993 com suas alterações, e, ainda, outras leis especiais necessárias ao cumprimento de seu objeto FORO: Fortaleza/CE. VIGÊNCIA: 06 (seis) meses contado a partir da sua assinatura. VALOR GLOBAL: R\$ 91.074,50 (NOVENTA E UM MIL, SETENTA E QUATRO MIL, E CINQUENTA CENTAVOS) pagos em parcelas mensais DOTAÇÃO ORÇAMENTÁRIA: SRU: 24200804.10.302.057.22749.03.339030.2.91.00.1.3-08540 e/ou 24200804.10.302.057.31116.03.339030.1.10.00.0.4-08541 e/ou 24200804.10.302.057.31116.01.339030.1.10.00.0.4-16292 e/ou 24200804.10.302.057.31116.11.339030.1.10.00.0.4-16293; HGCC: 24200194.10.302.057.22424.03.339030.2.91.00.1.3-06975 e/ou 24200194.10.302.057.22424.03.339030.1.01.00.0.3-06973; HGF: 24200184.10.302.057.22424.03.339030.2.91.00.1.3-06919 e/ou 24200184.10.302.057.22424.03.339030.1.01.00.0.3-06917; HIAS: 24200204.10.302.057.22424.03.339030.2.91.00.1.3-07019 e/ou 24200204.10.302.057.22424.03.339030.1.01.00.0.3-07017; HM: 24200214.10.302.057.22424.03.339030.2.91.00.1.3-07071 e/ou 24200214.10.302.057.22424.03.339030.1.01.00.0.3-07067; HSJ: 24200224.10.302.057.22424.03.339030.2.91.00.1.3-07117 e/ou 24200224.10.302.057.22424.03.339030.1.01.00.0.3-07116; HSMM: 24200234.10.302.057.22424.03.339030.2.91.00.1.3-07140 e/ou 24200234.10.302.057.22424.03.339030.1.01.00.0.3-07138; HGPM: 24200794.10.302.057.22424.03.339030.2.91.00.1.3-08467 e/ou 24200794.10.302.057.22424.03.339030.1.01.00.0.3-08466; IPC: 24200364.10.302.057.22424.03.339030.2.91.00.1.3-07280. DATA DA ASSINATURA: 12/01/2018 SIGNATÁRIOS: Isabel Cristina Cavalcanti Carlos e Francisco Vilmar Pinto

Maria de Fátima Nepomuceno Nogueira  
COORDENADORA JURÍDICA

\*\*\* \*\*

**EXTRATO DE CONTRATO**  
**Nº DO DOCUMENTO 1475/2017**

CONTRATANTE: O Estado do Ceará, através da Secretaria da Saúde do Estado do Ceará CONTRATADA: EMPRESA SOLUMED DISTRIBUIDORA DE MEDICAMENTOS E PRODUTOS PARA SAÚDE LTDA. OBJETO: Aquisição de medicamentos, visando atender a necessidade de abastecimento das Unidades de Saúde do Estado, de acordo com as especificações e quantitativos previstos no Anexo I – Termo de Referência do Edital do Pregão Eletrônico nº 986/2016, Ata de Registro de Preço nº 06/2017 e na proposta da CONTRATADA. PARÁGRAFO ÚNICO – A CONTRATADA fornecerá o item 04, conforme descrição e quantitativo contido no contrato. FUNDAMENTAÇÃO LEGAL: Pregão Eletrônico nº 986/2016, Ata de Registro de Preço nº 06/2017, e seus Anexos, os preceitos do direito público, e a Lei Federal nº 8.666/1993 com suas alterações, e, ainda, outras leis especiais necessárias ao cumprimento de seu objeto FORO: Fortaleza/CE. VIGÊNCIA: 06(seis) meses, contado a partir da sua assinatura. VALOR GLOBAL: R\$ 93.304,10 (NOVENTA E TRÊS MIL, TREZENTOS E QUATRO REAIS E DEZ CENTAVOS) pagos em parcelas mensais DOTAÇÃO ORÇAMENTÁRIA: 24200804.10.302.057.31116.01.339030.1.10.00.0.4-16292 e/ou 24200804.10.302.057.31116.11.339030.1.10.00.0.4-16293 24200804.10.302.057.22749.03.339030.2.91.00.1.3-108540 24200804.10.302.057.31116.03.339030.1.10.00.0.4-108541 – SRU; 24200194.10.302.057.22424.03.339030.2.91.00.1.3-06975 e/ou 24200194.10.302.057.22424.03.339030.1.01.00.0.3-06973 – HGCC; 24200184.10.302.057.22424.03.339030.2.91.00.1.3-06919 e/ou 24200184.10.302.057.22424.03.339030.1.01.00.0.3-06917 – HGF; 24200204.10.302.057.22424.03.339030.2.91.00.1.3-07019 e/ou 24200204.10.302.057.22424.03.339030.2.91.00.1.3-07017 – HIAS; 24200204.10.302.057.22424.03.339030.1.01.00.0.3-07017 e/ou 24200214.10.302.057.22424.03.339030.2.91.00.1.3-07071 – HM; 24200214.10.302.057.22424.03.339030.1.01.00.0.3-07067 e/ou 24200224.10.302.057.22424.03.339030.2.91.00.1.3-07117 – HSJ; 24200224.10.302.057.22424.03.339030.1.01.00.0.3-07116 e/ou 24200234.10.302.057.22424.03.339030.1.01.00.0.3-07138 – HSMM; 24200794.10.302.057.22424.03.339030.2.91.00.1.3-08467 e/ou 24200794.10.302.057.22424.03.339030.1.01.00.0.3-08466 – HMJMA; 24200364.10.302.057.22424.03.339030.2.91.00.1.3-07280 – IPC. DATA DA ASSINATURA: 05/01/2018 SIGNATÁRIOS: Isabel Cristina Cavalcanti Carlos e Leonardo Teixeira Alves de Oliveira

Maria de Fátima Nepomuceno Nogueira  
COORDENADORA JURÍDICA

\*\*\* \*\*

**EXTRATO DE CONTRATO**  
**Nº DO DOCUMENTO 0066/2018**

CONTRATANTE: O Estado do Ceará, através da Secretaria da Saúde do Estado do Ceará CONTRATADA: EMPRESA MAXXI DISTRIBUIDORA DE MEDICAMENTOS HOSPITALARES EIRELL. OBJETO: Aquisição de material médico hospitalar para a CONTRATANTE/SESA, conforme as especificações constantes do Edital do Pregão Eletrônico - PE nº 1033/2016, ATA DE REGISTRO DE PREÇO nº 44/2017, que passa a fazer parte integrante deste instrumento, independentemente de transcrição. PARÁGRAFO ÚNICO – A CONTRATADA fornecerá os itens: 01, 02, 03, 05, 06, 07, 08, 09, 11 e 12, conforme descrição e quantitativo contido no contrato. FUNDAMENTAÇÃO LEGAL: Pregão Eletrônico - PE nº 1033/2016, ATA DE REGISTRO DE PREÇO nº 44/2017 e seus anexos, os preceitos do direito público, e a Lei Federal nº 8.666/1993, com suas alterações e, ainda, outras leis especiais necessárias ao cumprimento de seu objeto FORO: Fortaleza/CE. VIGÊNCIA: 06 (seis) meses, contado a partir da sua assinatura. VALOR GLOBAL: R\$ 187.105,53 (CENTO E OITENTA E SETE MIL, CENTO E CINCO REAIS E CINQUENTA E TRÊS CENTAVOS) pagos em parcelas mensais DOTAÇÃO ORÇAMENTÁRIA: SRU - 8412-24200804.10.302.057.31116.03.33903000.1.10.00.0.40, 8411- 24200804.10.302.057.31116.01.33903000.1.10.00.0.40, 8413- 24200804.10.302.057.31116.11.33903000.1.10.00.0.40; HGCC – 7034 – 24200194.10.302.057.22424.03.33903000.2.91.00.1.30, 7032 – 24200194.10.302.057.22424.03.33903000.1.01.00.0.30; HGF – 6999-24200184.10.302.057.22424.03.33903000.2.91.00.1.30, 6997-24200184.10.302.057.22424.03.33903000.1.01.00.0.30; HIAS – 7066-24200204.10.302.057.22424.03.33903000.2.91.00.1.30, 7064-24200204.10.302.057.22424.03.33903000.1.01.00.0.30; HM – 7111- 24200214.10.302.057.22424.03.33903000.2.91.00.1.30, 7109- 24200214.10.302.057.22424.03.33903000.1.01.00.0.30; HSJ – 7136-24200224.10.302.057.22424.03.33903000.2.91.00.1.30; HSMM – 7151-24200234.10.302.057.22424.03.33903000.2.91.00.1.30; HMJMA – 8360- 24200794.10.302.057.22424.03.33903000.2.91.00.1.30, 8359-24200794.10.302.057.22424.03.33903000.1.01.00.0.30;. DATA DA ASSINATURA: 02/02/2018 SIGNATÁRIOS: Isabel Cristina Cavalcanti Carlos e Osório Martins de Lima

Maria de Fátima Nepomuceno Nogueira  
COORDENADORA JURÍDICA

\*\*\* \*\*



**EXTRATO DO CONTRATO DE RATEIO Nº01/2018****POLI.R/QUIXADÁ**

CONTRATANTE: MUNICÍPIO DE BANABUIÚ- CE; CONTRATADO: CONSÓRCIO PÚBLICO DE SAÚDE DA MICRORREGIÃO DE QUIXADÁ - CPSMQ OBJETO: A **definição das regras e critérios de participação** do CONTRATANTE junto ao CONTRATADO, nos repasses de obrigações financeiras rateadas, assegurando concorrer com as despesas de todas as atividades a serem desenvolvidas pela entidade de acordo com o definido no Contrato de Programa, inclusive a transferência do Contratante ao Contratado da gestão da Policlínica Regional de Quixadá, Unidade integrante da Secretaria da Saúde do Estado do Ceará, bem como a manutenção das demais atividades de funcionamento da Entidade, nos termos do Estatuto do CONSÓRCIO PÚBLICO DE SAÚDE DA MICRORREGIÃO DE QUIXADÁ - CPSMQ; FORO: Comarca de Quixadá; VIGÊNCIA: inicia em 01 de janeiro de 2018, com término em 31 de dezembro de 2018; VALOR: R\$ 252.960,85 (duzentos e cinquenta e dois mil, novecentos e sessenta reais e oitenta e cinco centavos), obrigando-se repassar em 12 (doze) parcelas mensais iguais de R\$ 21.080,07 (vinte e um mil e oitenta e sete centavos); DATA DA ASSINATURA: 02 de Janeiro de 2018; SIGNATÁRIOS: FRANCISCO HERMES NOBRE e JOSÉ ILÁRIO GONÇALVES MARQUES

Maria de Fátima Nepomuceno Nogueira  
COORDENADORA JURÍDICA

\*\*\* \*\*

**EXTRATO DE TERMO DE COOPERAÇÃO TÉCNICA Nº243/2017**

CONVENIENTES: O Estado do Ceará, através da Secretaria de Saúde do Estado do Ceará e o MUNICÍPIO DE ASSARÉ – CE; OBJETO: Formalização das responsabilidades entre os participantes, almejando estabelecer, em regime de cooperação mútua, as regras e critérios relativos às responsabilidades da SECRETARIA e da PREFEITURA referente ao desenvolvimento das ações de investimento e custeio das Bases Descentralizadas do Serviço de Atendimento Móvel de Urgência – SAMU 192 CEARÁ em suas regionais; FORO: Fortaleza/CE; VIGÊNCIA: 04 (quatro) anos, com início a partir da data de assinatura; VALOR: XXXXXX; DATA DA ASSINATURA: 29/12/2017; SIGNATÁRIOS: Henrique Jorge Javi Sousa e Francisco Evanderto Almeida;

Maria de Fátima Nepomuceno Nogueira  
COORDENADORA JURÍDICA

\*\*\* \*\*

**INEXIGIBILIDADE DE CHAMAMENTO PÚBLICO (JUSTIFICATIVAS)****PROCESSO Nº9260197/2017**

Trata-se de solicitação formulada pelo INSTITUTO PRÁXIS DE EDUCAÇÃO, CULTURA E AÇÃO SOCIAL, no sentido de que seja viabilizada parceria com o Estado do Ceará, através da Secretaria da Saúde (SESA), com fim de garantir recursos financeiros necessários ao bom e fiel cumprimento de sua missão voltada para o apoio à rede pública de saúde, com fundamento no art. 31 da Lei Federal nº 13.019/2014, por ser inexigível o chamamento público, visto a inviabilidade de competição entre as organizações da sociedade civil, em razão das metas somente poderão ser atingidas pela entidade em alusão. Justifica a entidade que é filantrópica, com certificação de entidade beneficente de assistência social em saúde – CEBAS, em Fortaleza/CE, que possui hoje à disposição do usuário do Sistema Único de Saúde – SUS 125 (cento e vinte e cinco) leitos de clínica médica, 20(vinte) leitos de UTI adulto, centro cirúrgico com 6(seis) salas para cirurgias de grande porte, 6(seis) leito de recuperação pós anestésica, além de centro imagem equipado com 1(um) tomógrafo computadorizado, 2(dois) aparelhos de Raio X fixos. 2(dois) aparelhos de Raio X transportáveis, 1(um) mamógrafo, 2(dois) equipamentos para ultrassonografia, e 1(um) ecocardiógrafo. Alega que o objetivo deste instrumento é o apoio dessa Secretaria Estadual ao Hospital Dr. Fernandes Távora (Instituto Práxis) no Custeio de nossas ações de Média e Alta Complexidade, através da suplementação de serviços e complementação de tabelas de diárias e procedimentos necessários ao bom funcionamento da Unidade de Terapia Intensiva, bem como da Rede de Urgência e Emergência, através da celebração de Termo de Fomento, para realização de procedimentos médicos hospitalares aos usuários do SUS, tendo como unidade beneficiada Unidade Fortaleza do Instituto Práxis, como público-alvo 402.660 pessoas residentes em bairros próximos ao hospital e usuários do sistema SUS. Tem como missão: Garantir à sociedade o acesso à saúde com eficiência e excelência no atendimento, promovendo o conhecimento e serviços humanizado, contribuindo com a qualidade de vida dos mais necessitados. O Projeto apresentado pela entidade referem-se ao MAPP 3094 e 3095 – Repasse financeiro para o Instituto Práxis para apoio as ações direcionadas aos participantes do SUS II e dos SUS III, no valor de R\$ 1.000.000,00, e no valor de R\$ 2.000.000,00, fonte SUS, com os status APROVADOS (fls. 99 e 100). Constam nos autos: cópia da documentação referente à habilitação jurídica da entidade: Estatuto Social do Instituto Práxis de Educação, Cultura e Ação Social e Atas da Assembleia Geral (fls. 04/31); Declaração de Capacidade Instalada (fls. 40); Atestado de Capacidade Técnica (fls. 41); Declaração de Condições de Dirigente e Aprovação de Contas (fls. 42/43); Certidão de Regularidade e Adimplência emitida pela Controladoria e Ouvidoria Geral do Estado (fls. 69); Certificado CEBAS (fls. 70); Proposta de Plano de Trabalho (fls. 89/101) e outros documentos anexados pela entidade e pelo setor técnico. A Coordenadoria de Regulação, Controle, Avaliação e Auditoria (CORAC/SESA) se manifestou pela aprovação do Plano de Trabalho, justificando a celebração da presente parceria (fls. 137/140): "...Considerando a Capacidade Instalada gerada a partir dos 170 leitos disponibilizados pelo Instituto Práxis/ Hospital Fernandes Távora para o Sistema Único de Saúde; Considerando o trâmite de diversas demandas judiciais pleiteando a realização de Cirurgias de Plexo Braquial em face do Estado e os inúmeros benefícios gerados para os pacientes com a realização das mesmas; Considerando a extensa fila de espera por Cirurgias Traumatológicas; Considerando os investimentos e ampliação de leitos efetivados pelo Estado do Ceará no Instituto Práxis; Considerando a confiabilidade gerada em razão da relação travada entre Concedente e Conveniente na execução de outros convênios; Considerando que a celebração do referido Convênio e o consequente repasse de recurso é medida que se impõe (...) entendemos que a solicitação da parceria requerida atende ao Princípio da Supremacia do Interesse Público e que o INSTITUTO PRÁXIS DE EDUCAÇÃO, CULTURA E AÇÃO SOCIAL – HOSPITAL DR. FERNANDES TÁVORA possui qualificação técnica e capacidade operacional para a efetiva execução das metas propostas." Desta feita, a documentação acostada e o parecer técnico apresentado nos autos, legitima a inexigibilidade de chamamento público, autorizando a celebração do Termo de Fomento diretamente com o Instituto Práxis de Educação, Cultura e Ação Social – HOSPITAL DR. FERNANDES TÁVORA. Sendo o presente documento para a devida justificativa, conforme os dispositivos legais adiante transcritos, da Lei Federal nº 13.019/2014: Art. 31. Será considerado inexigível o chamamento público na hipótese de inviabilidade de competição entre as organizações da sociedade civil, em razão da natureza singular do objeto da parceria ou se as metas somente puderem ser atingidas por uma entidade específica, especialmente quando: (Redação dada pela Lei nº 13.204, de 2015) I - o objeto da parceria constituir incumbência prevista em acordo, ato ou compromisso internacional, no qual sejam indicadas as instituições que utilizarão os recursos; (Incluído pela Lei nº 13.204, de 2015) II - a parceria decorrer de transferência para organização da sociedade civil que esteja autorizada em lei na qual seja identificada expressamente a entidade beneficiária, inclusive quando se tratar da subvenção prevista no inciso I do § 3o do art. 12 da Lei no 4.320, de 17 de março de 1964, observado o disposto no art. 26 da Lei Complementar no 101, de 4 de maio de 2000. (Incluído pela Lei nº 13.204, de 2015) Art. 32. Nas hipóteses dos arts. 30 e 31 desta Lei, a ausência de realização de chamamento público será justificada pelo administrador público. (Redação dada pela Lei nº 13.204, de 2015) § 1o Sob pena de nulidade do ato de formalização de parceria prevista nesta Lei, o extrato da justificativa previsto no caput deverá ser publicado, na mesma data em que for efetivado, no sítio oficial da administração pública na internet e, eventualmente, a critério do administrador público, também no meio oficial de publicidade da administração pública. (Redação dada pela Lei nº 13.204, de 2015) § 2o Admite-se a impugnação à justificativa, apresentada no prazo de cinco dias a contar de sua publicação, cujo teor deve ser analisado pelo administrador público responsável em até cinco dias da data do respectivo protocolo. (Redação dada pela Lei nº 13.204, de 2015) § 3o Havendo fundamento na impugnação, será revogado o ato que declarar a dispensa ou considerou inexigível o chamamento público, e será imediatamente iniciado o procedimento para a realização do chamamento público, conforme o caso. § 4o A dispensa e a inexigibilidade de chamamento público, bem como o disposto no art. 29, não afastam a aplicação dos demais dispositivos desta Lei. (Incluído pela Lei nº 13.204, de 2015) No processo, verificamos a existência de justificativa técnica comprovando a inexigibilidade de chamamento público, visto a inviabilidade de competição entre as organizações da sociedade civil, em razão das metas somente poderão ser atingidas pela entidade em alusão, com efeito enquadra-se, pelos aspectos trazidos aos autos, em inexigibilidade de chamamento público a parceria pretendida, conforme previsto no art. 31, da Lei Federal nº 13.019/2014.

Maria de Fátima Nepomuceno Nogueira  
COORDENADORA JURÍDICA

\*\*\* \*\*



**TERMO DE RECONHECIMENTO DE DÍVIDA Nº01/2018, REFERENTE AO CONTRATO Nº976/2015  
PROCESSO Nº9263048/2017**

O SECRETÁRIO DA SAÚDE DO ESTADO DO CEARÁ, no uso de suas atribuições conferidas pelo art. 59 da Lei Estadual 13.875/2007, a fim de atender as necessidades da unidade de saúde Hospital e Maternidade José Martiniano de Alencar-HMJMA (Horas trabalhadas no Hospital e Maternidade José Martiniano de Alencar-HMJMA), inscrito no CNPJ sob o número 07.954.571/0013-48, com sede nesta capital, na Rua Princesa Isabel, 1526, Centro, Fortaleza/CE, nos termos do processo supra e do parecer jurídico nº 739/2018. CONSIDERANDO: a) as informações e documentos existentes no processo; b) o requerimento da empresa COOPED (Cooperativa dos Pediatras do Estado do Ceará), inscrita no CNPJ nº 01.052.748/0001-09, para pagamento da prestação de serviços especializados de médico nas áreas de pediatria e neonatologia, em funcionamento no Hospital e Maternidade José Martiniano de Alencar HMJMA; e c) a existência de saldo devedor por parte do Governo do Estado do Ceará; RESOLVE reconhecer a obrigação de pagar o valor de R\$ 160.505,81 (Cento e sessenta mil, quinhentos e cinco reais e oitenta e um centavos), referente ao serviço prestado pela requerente no mês de dezembro de 2017 a fim de evitar qualquer indício de enriquecimento ilícito por parte da administração pública. Compromete-se portanto, o Governo do Estado do Ceará, através da Secretaria da Saúde do Estado do Ceará, a pagar a dívida acima reconhecida, logo que concluirmos os procedimentos administrativos para a sua consecução. SECRETARIA DA SAÚDE, em Fortaleza-CE, 19 de fevereiro de 2018.

Silvana Furtado Sátiro  
DIRETORA GERAL  
Henrique Jorge Javi de Sousa  
SECRETÁRIO DA SAÚDE DO ESTADO DO CEARÁ

**SECRETARIA DA SEGURANÇA PÚBLICA E DEFESA SOCIAL**

**PORTARIA Nº209/2018-GS** - O SECRETÁRIO EXECUTIVO DA SEGURANÇA PÚBLICA E DEFESA SOCIAL, no uso de suas atribuições, RESOLVE CONCEDER VALE-TRANSPORTE, nos termos do § 3º do art. 6º do Decreto nº 23.673, de 3 de maio de 1995, aos servidores relacionados no Anexo Único desta Portaria, durante o mês MARÇO/2018. SECRETARIA DA SEGURANÇA PÚBLICA E DEFESA SOCIAL, em Fortaleza, 19 de fevereiro de 2018.

Adriano de Assis Sales

SECRETÁRIO EXECUTIVO DA SEGURANÇA PÚBLICA E DEFESA SOCIAL

Registre-se e publique-se.

ANEXO ÚNICO A QUE SE REFERE A PORTARIA Nº209/2018-GS, DE 19 DE FEVEREIRO DE 2018

NOME	CARGO OU FUNÇÃO	MATRÍCULA	TIPO	QUANT.
ALINE MARIA CHAVES DE SOUZA	Articulador	300.182-1-4	A	40
ALOISIO RODRIGUES DA SILVA	Motorista	105.595-1-0	A/M	80
ANA GLADS DE QUEIROZ ROLIM	Assessor Técnico	300.391-1-4	A	40
ANTONIO ERIVELTO SANTOS DA SILVA	Motorista	083.631-3-7	A	40
ANTONIO VANDERLEY GONÇALVES	Agente de Administração	107.855-1-0	A/M	80
CECILIA MARIA FEITOSA DE OLIVEIRA	Articulador	300.176-1-7	A	40
FRANCISCA SUELEN BEZERRA RIBEIRO MENEZES	Assessor Chefe	300.445-1-7	A	40
GERALDO MATOS LIMA	Agente de Administração	011.067-1-6	A/S	80
JOSE EDMILSON GOMES	Motorista	100.570-1-9	A	40
SAMILE MARIA SBOAIA BARBOSA	Assessor Técnico	300.400-1-5	A	40
TATIANY ISMAEL DE SOUSA	Articulador	300.184-1-9	A	40
VALDIR DE SOUSA DA SILVA	Auxiliar de Serviços Gerais	087.540-1-2	A/E	80

\*\*\* \*\*

**PORTARIA Nº210/2018-GS** - O SECRETÁRIO EXECUTIVO DA SEGURANÇA PÚBLICA E DEFESA SOCIAL, no uso de suas atribuições, RESOLVE, nos termos do art. 1º da Lei nº 13.363, de 16/09/2003, regulamentado pelo Decreto nº 27.471, de 17/06/2004, e em conformidade com o art. 5º, da lei nº 16.206, de 17/03/2017, DOE de 29/03/2017, CONCEDER AUXÍLIO ALIMENTAÇÃO aos servidores relacionados no Anexo desta Portaria, durante o mês de ABRIL/2018. SECRETARIA DA SEGURANÇA PÚBLICA E DEFESA SOCIAL, em Fortaleza, 19 de fevereiro de 2018.

Adriano de Assis Sales

SECRETÁRIO EXECUTIVO DA SEGURANÇA PÚBLICA E DEFESA SOCIAL

Registre-se e publique-se.

ANEXO A QUE SE REFERE A PORTARIA Nº210/2018-GS, DE 19 DE FEVEREIRO DE 2018

NOME	CARGO OU FUNÇÃO	MATRÍCULA	VALOR DO TICKET	QUANTIDADE	VALOR TOTAL
ALEHANDRA DE OLIVEIRA CASTRO	Assessor Técnico	300.424-1-7	R\$ 12,11	21 dias	R\$ 254,31
ALINE FREIRES DA COSTA	Coordenador	300.444-1-X	R\$ 12,11	21 dias	R\$ 254,31
ALINE MARIA CHAVES DE SOUZA	Articulador	300.182-1-4	R\$ 12,11	21 dias	R\$ 254,31
ALOISIO RODRIGUES DA SILVA	Motorista	105.595-1-0	R\$ 12,11	21 dias	R\$ 254,31
ANTONIO EDUARDO FIUZA PEQUENO	Datilógrafo	103.787-1-0	R\$ 12,11	21 dias	R\$ 254,31
ANTONIO ERIVELTO SANTOS DA SILVA	Motorista	083.631-3-7	R\$ 12,11	21 dias	R\$ 254,31
ANTONIO VANDERLEY GONÇALVES	Agente de Administração	107.855-1-0	R\$ 12,11	21 dias	R\$ 254,31
BRUNO SARAIVA RODRIGUES	Orientador de Célula	300.172-1-8	R\$ 12,11	21 dias	R\$ 254,31
CARLOS RENNY ARAUJO DE VASCONCELOS	Assessor Técnico	300.423-1-X	R\$ 12,11	21 dias	R\$ 254,31
CECILIA MARIA FEITOSA DE OLIVEIRA	Articulador	300.176-1-7	R\$ 12,11	21 dias	R\$ 254,31
FRANCISCA AURICELIA DE SOUSA	Agente de Administração	087.153-1-9	R\$ 12,11	21 dias	R\$ 254,31
FRANCISCA SUELEN BEZERRA RIBEIRO MENEZES	Assessor Chefe	300.445-1-7	R\$ 12,11	21 dias	R\$ 254,31
GERALDO MATOS LIMA	Agente de Administração	011.067-1-6	R\$ 12,11	21 dias	R\$ 254,31
IVINNA NUNES DE SOUSA	Ouvidor	300.434-1-3	R\$ 12,11	21 dias	R\$ 254,31
JOSE EDMILSON GOMES	Motorista	100.570-1-9	R\$ 12,11	21 dias	R\$ 254,31
JOSE MARCONDES DE OLIVEIRA	Auxiliar de Serviços Gerais	002.565-1-X	R\$ 12,11	21 dias	R\$ 254,31
JOSE MARIA CAVALCANTE PINHEIRO	Assessor Técnico	300.178-1-1	R\$ 12,11	21 dias	R\$ 254,31
MANOEL EVALDO LOPES DE OLIVEIRA	Agente de Administração	001.160-1-7	R\$ 12,11	21 dias	R\$ 254,31
MARIANA CRESCENCIO DE CASTRO MACHADO	Articulador	402.967-1-9	R\$ 12,11	21 dias	R\$ 254,31
MARTA MARIA LOPES MENDES DIAS	Agente de Administração	003.271-1-5	R\$ 12,11	21 dias	R\$ 254,31
MAYARA SUZY FERNANDES NOTTINGHAM	Articulador	300.417-1-2	R\$ 12,11	21 dias	R\$ 254,31
NAHYARA VIEIRA DE MELO MALTA	Articulador	300.036-1-6	R\$ 12,11	21 dias	R\$ 254,31
RENATO ARRUDA DA SILVA	Assessor Técnico	300.443-1-2	R\$ 12,11	21 dias	R\$ 254,31
TATIANY ISMAEL DE SOUSA	Articulador	300.184-1-9	R\$ 12,11	21 dias	R\$ 254,31
THAYANE FERNANDA DA COSTA E SILVA	Assessor Técnico	300.428-1-6	R\$ 12,11	21 dias	R\$ 254,31
THIAGO OLIVEIRA DA SILVA	Assessor Técnico	300.446-1-4	R\$ 12,11	21 dias	R\$ 254,31
VALDIR DE SOUSA DA SILVA	Auxiliar de Serviços Gerais	087.540-1-2	R\$ 12,11	21 dias	R\$ 254,31
VALERIA DE NOROES MILFONT	Orientador de Célula	300.396-1-0	R\$ 12,11	21 dias	R\$ 254,31

\*\*\* \*\*





**EDITAL Nº38 – SSPDS/AESP – 1º TENENTE BMCE**, de 20 de fevereiro de 2018.

**CONCURSO PÚBLICO PARA INGRESSO NO CARGO DE 1º TENENTE DO QUADRO DE OFICIAIS DO CORPO DE BOMBEIROS MILITAR DO ESTADO DO CEARÁ (CBMCE).**

A SECRETARIA DA SEGURANÇA PÚBLICA E DEFESA SOCIAL (SSPDS), por intermédio da ACADEMIA ESTADUAL DE SEGURANÇA PÚBLICA (AESP), e a SECRETARIA DO PLANEJAMENTO E GESTÃO (SEPLAG), no uso de suas atribuições legais, tornam pública a Relação dos Candidatos considerados APTOS na Inspeção de Saúde da 1ª Turma não convocados para matrícula no Curso de Formação e convocados para matrícula na 2ª TURMA, sem ser submetidos à nova inspeção de saúde, conforme subitem 11.1.1.3 do EDITAL Nº 01 – SSPDS/AESP – 1º TENENTE BMCE, de 18/11/2013, publicado no DOE/CE de 18/11/13, obedecendo-se a ordem classificatória listada no EDITAL Nº 7 – SSPDS/AESP – 1º TENENTE BMCE, de 12/03/2014, publicado no DOE/CE de 21/03/2014.

**1 DA RELAÇÃO DOS CANDIDATOS CONSIDERADOS APTOS NA INSPEÇÃO DE SAÚDE DA 1ª TURMA NÃO CONVOCADOS PARA MATRÍCULA NO CURSO DE FORMAÇÃO DA 1ª TURMA E CONVOCADOS PARA MATRÍCULA NA 2ª TURMA, SEM SER SUBMETIDOS À NOVA INSPEÇÃO DE SAÚDE.**

1.1 Relação dos candidatos considerados aptos na inspeção de saúde da 1ª turma não matriculados no Curso de Formação e convocados para matrícula na 2ª turma, sem ser submetidos à nova inspeção de saúde, na seguinte ordem: sexo, ordem, inscrição, candidato, classificação na prova objetiva da 1ª etapa – exame intelectual, e resultado da 2ª etapa – inspeção de saúde da 1ª turma:

**1.1.1 MASCULINO**

ORDEM	INSCRIÇÃO	CANDIDATO	CLASSIFICAÇÃO NA PROVA OBJETIVA DA 1ª ETAPA – EXAME INTELECTUAL	RESULTADO DA 2ª ETAPA – INSPEÇÃO DE SAÚDE DA 1ª TURMA
01	10000719	LEONARDO JADER GONCALVES LIRIO	39	APTO
02	10002707	JOEL DA SILVA MORAIS	40	APTO
03	10000916	IGOR REINALDO DA SILVA	41	APTO
04	10000876	JOSE HALLYS FREITAS	42	APTO
05	10003351	JOSE ALBERTO BATISTA JUNIOR	43	APTO
06	10002302	JARDEM FELIX DE MOURA	45	APTO
07	10001049	JOSE MARIO CARNEIRO	46	APTO
08	10003381	DIEGO RAFAEL BRAGA SANTOS	47	APTO
09	10001840	GUILHERME DUTRA ALENCAR	48	APTO
10	10001894	LEANDRO GOMES PIRES	49	APTO
11	10000282	DANIEL CALS THEOPHILO MACIEL	50	APTO
12	10000141	DANILO YURI DE SOUZA DUARTE	51	APTO
13	10002438	ANDRE LUIZ FERREIRA	52	APTO
14	10001659	FRANCISCO ALMEIDA DE SOUSA FILHO	53	APTO
15	10001567	THIAGO ALVES BRASILEIRO	54	APTO

**1.1.2 FEMININO**

ORDEM	INSCRIÇÃO	CANDIDATO	CLASSIFICAÇÃO NA PROVA OBJETIVA DA 1ª ETAPA – EXAME INTELECTUAL	RESULTADO DA 2ª ETAPA – INSPEÇÃO DE SAÚDE DA 1ª TURMA
01	10001407	ALINE COSTA DE LIMA	4ª	APTO
02	10001429	DAYANE TEIXEIRA RODRIGUES	5ª	APTO
03	10000915	CLELIA DO REGO BATISTA	6ª	APTO

**2 DA MATRÍCULA NO CURSO DE FORMAÇÃO PROFISSIONAL – 2ª TURMA**

2.1 A matrícula no Curso de Formação Profissional será realizada on line para todos os candidatos convocados neste edital, exclusivamente via internet.

2.2 Após a efetivação das matrículas os candidatos deverão realizar a ENTREGA DE DOCUMENTOS PARA O CURSO DE FORMAÇÃO PROFISSIONAL E PARA A INVESTIGAÇÃO SOCIAL.

2.2.1. Não serão aceitos, requerimentos de matrícula extemporâneos, condicionais e/ou que não atenderem a todos os requisitos do presente edital ou do Edital de Abertura do Concurso, bem como requerimentos de matrícula enviados via postal, via fax e/ou via correio eletrônico.

2.2.2 O candidato deverá ter, na data de inscrição(matrícula) no curso de formação para o qual convocado, idade igual ou superior a 18 (dezoito) anos e idade inferior a 30 (trinta) anos, na data de inscrição no concurso;

2.2.2.1. Considera-se como data de inscrição no Concurso o dia 05/12/13;

2.2.3 Para mais detalhes sobre MATRÍCULA NO CURSO DE FORMAÇÃO, o candidato deverá observar todas as instruções contidas no EDITAL Nº 01 – SSPDS/AESP, 1º TENENTE BMCE, de 18/11/2013, publicado no DOE/CE de 18/11/13, principalmente as disposições do item 11. DA TERCEIRA ETAPA – CURSO DE FORMAÇÃO PROFISSIONAL, e os comunicados referentes ao curso citado, disponíveis no endereço eletrônico da [www.aesp.ce.gov.br](http://www.aesp.ce.gov.br).

2.2.3.1 Se comprovado, a qualquer tempo, que o candidato não satisfaz os limites etários editalícios, e/ou que não cumpre outros critérios legais, regulamentares, regimentais e/ou editalícios, será eliminado do concurso e não terá classificação alguma no certame.

**2.3 DA MATRÍCULA**

2.3.1 A matrícula – primeira fase será realizada via internet, no endereço eletrônico <http://matricula.aesp.ce.gov.br/sismatAesp/index.php/start/beginning>, devendo o candidato preencher o FORMULÁRIO DE MATRÍCULA disponível, das 0h do dia 05 às 23:59 h do dia 07 de março de 2018.

2.3.1.1 O candidato deverá imprimir o comprovante de matrícula e entregá-lo por ocasião da entrega de documentos para o curso de formação profissional e para a investigação social.

2.3.2 A AESP|CE não se responsabilizará pela solicitação de matrícula, não recebida por motivos de ordem técnica dos computadores, de falhas de comunicação, de congestionamento das linhas de comunicação, bem como de outros fatores que impossibilitem a transferência de dados.

2.3.2.1 Uma vez efetuada a matrícula no Curso de Formação Profissional, não serão permitidas, em hipótese alguma, quaisquer alterações. Novas tentativas de matrícula serão bloqueadas pelo sistema.

2.3.2.2 O candidato que não formalizar o pedido de efetivação de matrícula até as 23:59 h do dia 07 de março de 2018, estará impedido de realizar a entrega de documentos para o curso de formação profissional e para a investigação social, estando automaticamente eliminado do concurso.

2.3.2.2.1 Para os candidatos que não têm acesso à internet será disponibilizado terminais de computadores na sede da Academia Estadual de Segurança Pública do Ceará – AESP|CE (endereço: Avenida Presidente Costa e Silva, 1251, bairro Mondubim, Fortaleza/CE, CEP 60.761-505, que funcionará, no horário local, das 8h às 12h e das 13h às 17h, no período de efetivação de matrícula.

**2.4 DA ENTREGA DE DOCUMENTOS PARA O CURSO DE FORMAÇÃO PROFISSIONAL E PARA A INVESTIGAÇÃO SOCIAL**

2.4.1 O candidato que efetivar a matrícula, deverá realizar a ENTREGA DE DOCUMENTOS PARA O CURSO DE FORMAÇÃO PROFISSIONAL E PARA A INVESTIGAÇÃO SOCIAL na sede da Academia Estadual de Segurança Pública do Ceará – AESP|CE (endereço: Avenida Presidente Costa e Silva, 1251, bairro Mondubim, Fortaleza/CE, CEP 60.761-505).

2.4.1.1 A entrega de documentos para o curso de formação profissional e para a investigação social também poderá ser realizada por terceiros mediante procuração particular, com firma reconhecida em cartório, a qual ficará retida, acompanhada de cópia legível do documento de identidade do candidato e de seu procurador.

2.4.1.1.1 o candidato, representado por procurador legal, assume total responsabilidade pelas eventuais intercorrências decorridas no momento da entrega (ausência/atraso, falta de documentos, documentos extraviados etc.), derivadas ou não de atos falhos, equívocos, casos fortuitos ou força maior, arcando



com as suas respectivas consequências, onde NÃO SERÁ PERMITIDA, em hipótese alguma, a complementação da documentação em outro momento.

2.4.1.1.2 Ressalta-se que o procurador legal deverá estar munido obrigatoriamente de documento de identificação oficial com foto e, obviamente, com toda a documentação exigida para entregá-la.

2.4.1.1.3 O Anexo I, deste Edital, contém o modelo de PROCURAÇÃO a ser apresentado.

2.4.1.2. A entrega da documentação será realizado nos dias 13 e 14 de março de 2018.

2.4.1.3 As documentações a serem entregues serão os seguintes:

2.4.1.3.1 DOCUMENTOS EXIGIDOS PARA O CURSO DE FORMAÇÃO PROFISSIONAL

a) Comprovante de matrícula (impresso no sistema da AESP), devidamente datado e assinado;

b) Duas Fotos 3x4 colorida, recente, de frente, com fundo branco, com a cabeça descoberta;

c) Carteira de Identidade Civil (RG) – Cópia autenticada em cartório;

d) Atestado médico original, com apto a atividades físicas, contendo o nome completo e o número da identidade do candidato; data, assinatura, carimbo e CRM do profissional, emitido no prazo máximo de 30 dias, contados retroativamente em relação ao primeiro dia de matrícula presencial (de acordo com o subitem 12.2.1.1 do Edital de Abertura do Concurso);

e) Carteira Nacional de Habilitação – Cópia autenticada em cartório.

2.4.1.3.1.1 O candidato que deixar de apresentar o atestado médico original não poderá frequentar o curso, sendo automaticamente eliminado.

2.4.1.3.1.2 O atestado médico exigido e entregue para o Curso de Formação Profissional não será considerado para aplicação dos testes da Avaliação de Capacidade Física.

2.4.1.3.2 DOCUMENTOS EXIGIDOS PARA FINS DA INVESTIGAÇÃO SOCIAL

a) uma foto, tamanho 5 x 7, colorida, fundo branco, cabeça descoberta, rosto frontal e completamente visível, boca fechada e sem óculos escuro;

b) Carteira de Identidade (RG) – cópia autenticada em cartório;

c) Cadastro de Pessoa Física (CPF) – cópia autenticada em cartório;

d) Certidão de Nascimento ou de Casamento – cópia autenticada em cartório;

e) Título de Eleitor (cópia autenticada em cartório) e comprovante de votação na última eleição e/ou justificativa de não votação, em ambos os turnos, se for o caso – original ou cópia autenticada em cartório;

f) Certificado de conclusão do Ensino Médio ou Histórico Escolar de candidato que já concluiu ou está concluindo o Ensino Médio, emitido por instituição oficial de ensino reconhecido pelo Ministério da Educação (MEC) – cópia autenticada em cartório;

g) Certificado de Dispensa de Incorporação (CDI), em caso de candidatos do sexo masculino – cópia autenticada em cartório;

h) Certificado de Reservista para os candidatos que serviram às Forças Armadas ou outra corporação Militar – cópia autenticada em cartório;

i) Declaração de comportamento ou de honra ao mérito, para os candidatos que serviram às Forças Armadas ou outra /corporação Militar – cópia autenticada em cartório;

j) Declaração constando que não foi demitido, excluído ou licenciado ex officio “a bem da disciplina”, “a bem do serviço público” ou por decisão judicial para os candidatos que pertenceram a qualquer órgão público, da administração direta ou indireta.

k) Certidão de antecedentes criminais da Justiça Federal, da Justiça Estadual ou do Distrito Federal, da Justiça Militar Federal e Estadual e da Justiça Eleitoral, todas da cidade/ município da jurisdição onde reside e residiu nos últimos cinco anos o candidato - original;

l) Certidão de antecedentes criminais junto a Polícia Federal e a Polícia Civil do Estado onde o candidato reside e residiu nos últimos cinco anos - original;

m) Declaração, firmada pelo candidato (podendo ser de próprio punho), de não estar cumprindo sanção por inidoneidade, aplicada por qualquer órgão público e/ ou entidade da esfera federal, estadual, municipal e/ou distrital, datada na efetivação da matrícula e assinada – original.

2.4.1.3.2.1 O candidato deverá entregar, juntamente com as documentações, preenchida de próprio punho, rubricadas todas as páginas, inclusive o verso, e assinada a última página, a Ficha de Informações Confidenciais (FIC), constante do Anexo II deste Edital, disponível para download, no site da AESP ([www.aesp.ce.gov.br](http://www.aesp.ce.gov.br)).

2.4.2 Após análise da documentação apresentada pelos candidatos, será publicado edital constando as matrículas homologadas.

2.4.3 Será eliminado do concurso público o candidato convocado para o Curso de Formação Profissional que deixar de apresentar a documentação exigida ou que apresentá-la de forma irregular (datas das certidões e autenticações fora do prazo de validade; documentos rasurados e/ou ilegíveis; cópias não autenticadas; etc.), não efetivar sua matrícula no período estipulado; desistir expressamente do curso; ou, ainda, não satisfizer os demais requisitos legais, regulamentares e (ou) regimentais.

2.4.3.1 O candidato convocado que, por qualquer motivo, não for efetivar sua matrícula no Curso de Formação Profissional, deverá formalizar, imediatamente, sua decisão à AESP/CE, através da Secretaria Acadêmica – SECAC pelo e-mail ([secretaria.academica@aespc.ce.gov.br](mailto:secretaria.academica@aespc.ce.gov.br)).

2.4.4 O candidato que tiver a matrícula homologada no Curso de Formação Profissional será submetido à investigação social e/ou funcional, podendo vir a ser desligado do Curso de Formação Profissional e, conseqüentemente, eliminado do concurso público, se não possuir conduta irrepreensível e idoneidade moral inatacável.

### 3 DAS DISPOSIÇÕES FINAIS

3.1 O edital de homologação das matrículas, DOS CANDIDATOS CONSIDERADOS APTOS NA INSPEÇÃO DE SAÚDE DA 1ª TURMA NÃO CONVOCADOS PARA MATRÍCULA NO CURSO DE FORMAÇÃO DA 1ª TURMA E CONVOCADOS PARA MATRÍCULA NA 2ª TURMA, SEM SER SUBMETIDOS À NOVA INSPEÇÃO DE SAÚDE, será publicado no Diário Oficial do Estado do Ceará e divulgado na Internet, no endereço eletrônico [www.aesp.ce.gov.br](http://www.aesp.ce.gov.br) na data provável de 20 de março de 2018.

André Santos Costa

SECRETÁRIO DA SEGURANÇA PÚBLICA E DEFESA SOCIAL

Francisco de Queiroz Maia Júnior

SECRETÁRIO DO PLANEJAMENTO E GESTÃO

ANEXO I – (EDITAL DE CONCURSO PÚBLICO Nº 38– SSPDS/AESP – 1º TENENTE BMCE, DE 20 DE FEVEREIRO DE 2018)

MODELO DE PROCURAÇÃO

PROCURAÇÃO

Eu, NOME COMPLETO, nacionalidade, estado civil, profissão, portador (a) do RG n. XXXXXXXXXXXX, inscrito (a) no CPF sob o n. XXXXXXXXXXXX, inscrição n. XXXXX (inscrição no certame), ENDEREÇO COMPLETO, pelo presente instrumento particular de procuração, nomeio e constituo como meu bastante procurador o (a) Sr. (a). NOME COMPLETO, nacionalidade, estado civil, profissão, portador (a) do RG n. XXXXXXXXXXXX, inscrito (a) no CPF sob o n. XXXXXXXXXXXX, endereço completo, com poderes específicos para representar o outorgante perante a Academia Estadual de Segurança Pública – AESP/CE, no CONCURSO PÚBLICO PARA INGRESSO NO CARGO DE 1º TENENTE BM DA CARREIRA DE OFICIAIS BOMBEIROS MILITARES DO CORPO DE BOMBEIROS MILITAR DO CEARÁ (CBMCE) – EDITAL Nº 01 – SSPDS/AESP – 1º TENENTE BMCE, de 18/11/2013, publicado no DOE/CE de 18/11/13, publicado no DOE/CE de 18/11/13, para fins de entrega da documentação para o Curso de Formação Profissional e para a Investigaçao Social, cuja entrega será realizada na AESP/CE, no dia XXXXXXXX, responsabilizando-me por todos os atos praticados no cumprimento deste mandato.

Cidade/Estado, XX de XXXXXXXXXXXX de 2018.

Assinatura do candidato (COM FIRMA RECONHECIDA EM CARTÓRIO).























**82. ALGUÉM DE SUA FAMÍLIA JÁ FOI DETIDO OU PRESO?**

Sim  Não

Em caso de positivo, identifique o nome, grau de parentesco, RG, CPF, e especifique por qual o motivo.

---

---

---

**83. ALGUÉM DE SUA FAMÍLIA JÁ FOI INDICIADO EM INQUÉRITO POLICIAL OU FIGUROU COMO AUTOR DE FATO CONSIGNADO EM T.C.O.?**

Sim  Não

Em caso positivo, indique o motivo, o local, a data, o tipo e o nº do procedimento policial.

---

---

---

**84. NA HIPÓTESE DE VOCÊ OCUPAR OU TER OCUPADO CARGO PÚBLICO NAS ESFERAS MUNICIPAL, ESTADUAL, DISTRITAL OU FEDERAL, RESPONDEU À SINDICÂNCIA DISCIPLINAR, INQUÉRITO ADMINISTRATIVO OU PROCESSO DISCIPLINAR?**

Sim  Não

Em caso positivo, indique o motivo, o local, a data do ocorrido, o nº do Inquérito, nº do processo, etc.

---

---

**85. VOCÊ POSSUI TÍTULOS PROTESTADOS?**

Sim  Não

---

---

---

**86. VOCÊ POSSUI PENDÊNCIAS/RESTRICÇÕES DE CRÉDITO REGISTRADOS NO SPC OU ÓRGÃOS SIMILARES?**

Sim  Não

---

---

---

## VII. OUTROS DADOS

**87. O QUE VOCÊ GOSTA DE FAZER NAS HORAS DE FOLGA? ONDE?**

---

---

---

88. RELACIONE OS CLUBES RECREATIVOS E/OU ACADEMIAS DE GINÁSTICA QUE FREQUENTA OU AOS QUAIS É OU JÁ FOI ASSOCIADO (INDIQUE NOME, ENDEREÇOS).

---

---

---

89. RELACIONE AS ENTIDADES DE CLASSES ÀS QUAIS É/OU FOI FILIADO, INCLUINDO OS CONSELHOS REGIONAIS (INDIQUE NOME, ENDEREÇOS E PERÍODO).

---

---

---

90. POSSUI ALGUM VÍCIO? QUAL?

---

---

91. POSSUI ALGUMA HABILIDADE, EXPERIÊNCIA OU TREINAMENTO QUE JULGUE SER ÚTIL À PEFOCE?

ESPECIFIQUE:

---

---

---

92. VOCÊ JÁ PROCUROU ANTERIORMENTE ALGUM EMPREGO PÚBLICO? EM CASO POSITIVO, MENCIONE O ANO, LOCALIDADE, CARGO E RESULTADO.

---

---

---

## VIII. DADOS PATRIMONIAIS

Relacione os bens imóveis, móveis, semoventes e de capital que possui com os respectivos valores:

1. \_\_\_\_\_
2. \_\_\_\_\_
3. \_\_\_\_\_
4. \_\_\_\_\_
5. \_\_\_\_\_

