



Editoração Casa Civil

CEARÁ

DIÁRIO OFICIAL DO ESTADO

Fortaleza, 09 de julho de 2009

SÉRIE 3 ANO I Nº125

Caderno 1/2

Preço: R\$ 3,50

PODER EXECUTIVO

LEI Nº14.389, de 03 de julho de 2009.

DISPÕE SOBRE A FIXAÇÃO DO SUBSÍDIO DA CARREIRA DE PROFESSORES DA ACADEMIA DE POLÍCIA CIVIL, E DÁ OUTRAS PROVIDÊNCIAS.

O GOVERNADOR DO ESTADO DO CEARÁ. Faço saber que a Assembleia Legislativa decretou e eu sanciono a seguinte Lei:

Art.1º O subsídio dos Professores da Academia de Polícia Civil, integrantes do grupo Atividade de Polícia Judiciária, constante no anexo V da Lei nº14.112, de 12 de maio de 2008, passa a vigorar de acordo com o anexo único desta Lei.

Art.2º Esta Lei entra em vigor na data de sua publicação.

Art.3º Revogam-se as disposições em contrário.

PALÁCIO IRACEMA, DO GOVERNO DO ESTADO DO CEARÁ, em Fortaleza, 03 de julho de 2009.

Cid Ferreira Gomes

GOVERNADOR DO ESTADO DO CEARÁ

ANEXO ÚNICO A QUE SE REFERE O ART.1º DA LEI Nº14.389 DE 03 DE 2009

GRUPO OCUPACIONAL ATIVIDADE DE POLÍCIA JUDICIÁRIA - APJ PROFESSORES DA ACADEMIA DE POLÍCIA CIVIL

40 horas Cargo/Função	Classe	Subsídio R\$
Professor da Academia de Polícia Civil	1ª	3.193,90
Professor da Academia de Polícia Civil	2ª	3.976,46
Professor da Academia de Polícia Civil	3ª	5.132,90

*** **

LEI Nº14.390, de 07 de julho de 2009.

INSTITUI O SISTEMA ESTADUAL DE UNIDADES DE CONSERVAÇÃO DO CEARÁ - SEUC, E DÁ OUTRAS PROVIDÊNCIAS.

O GOVERNADOR DO ESTADO DO CEARÁ. Faço saber que a Assembleia Legislativa decretou e eu sanciono a seguinte Lei:

Art.1º Esta Lei institui o Sistema Estadual de Unidades de Conservação - SEUC, constituído pelo conjunto de Unidades de Conservação - UC, estaduais e municipais de acordo com o disposto nesta Lei e na Lei nº9.985, de 18 de junho de 2000.

Art.2º A estrutura do SEUC será estabelecida de forma a incluir comunidades bióticas geneticamente significativas, abrangendo a maior diversidade possível de ecossistemas naturais existentes no território estadual e nas águas jurisdicionais, dando-se prioridade àqueles que se encontrarem mais ameaçados de degradação ou eliminação.

Art.3º O SEUC será gerido pelos seguintes órgãos, com as respectivas atribuições:

I - Órgão Consultivo e Deliberativo: o Conselho Estadual do Meio Ambiente - COEMA, com as atribuições de acompanhar a implantação do Sistema;

II - Órgão Central: O Conselho de Políticas e Gestão do Meio Ambiente - CONPAM, conforme estabelecido no art.2º, inciso VII, do Decreto nº28.642, de 8 de fevereiro de 2007, com as atribuições de coordenar e avaliar a implantação do SEUC, propor a criação de UC estaduais, e inserir no SEUC as UC compatíveis com esta Lei;

III - Órgão Executor: A Superintendência Estadual do Meio Ambiente - SEMACE, com as funções de subsidiar o CONPAM, e responsabilizar-se pela administração e fiscalização das Unidades de Conservação Estadual;

IV - Outros órgãos ou entidades estaduais e municipais

responsáveis pela administração de UC que, de acordo com a legislação, vierem a integrar o SEUC.

Art.4º O Órgão Executor será responsável pela elaboração de um Cadastro Estadual de Unidades de Conservação, organizado com a cooperação dos demais órgãos estaduais e municipais.

Parágrafo único. O Cadastro Estadual de Unidades de Conservação será divulgado pelo Órgão Executor e conterá os dados principais de cada UC, incluindo, entre outras características relevantes, informações sobre clima, solo, recursos hídricos, inventários de fauna, flora e sítios arqueológicos e históricos e indicações de espécies ameaçadas de extinção.

Art.5º As UC integrantes do SEUC serão reunidas em 2 (dois) grupos, com características distintas:

I - Unidades de Proteção Integral: reserva biológica, estação ecológica, parque estadual, parque natural municipal, monumento natural e refúgio de vida silvestre;

II - Unidades de Uso Sustentável: floresta estadual, floresta municipal, reserva extrativista, reserva de desenvolvimento sustentável, reserva de fauna, área de proteção ambiental, área de relevante interesse ecológico.

§1º O objetivo básico das Unidades de Proteção Integral é preservar a natureza, sendo admitido apenas o uso indireto dos seus recursos naturais, com exceção dos casos previstos nesta Lei.

§2º O objetivo básico das Unidades de Uso Sustentável é compatibilizar a conservação da natureza com o uso sustentável de parcela dos seus recursos naturais.

Art.6º As UC serão criadas por ato do Poder Público e devem ser precedidas de estudos técnicos e consulta pública que permitam identificar a localização, dimensão e os limites adequados para a UC e somente poderão ser suprimidas ou alteradas através de Lei.

Parágrafo único. No instrumento de criação constarão os limites geográficos das UC e o órgão, entidade ou pessoa jurídica responsável por sua administração.

Art.7º A seleção das áreas a serem incluídas no SEUC será baseada em critérios técnico-científicos, sendo prioritárias a criação daquelas que contiverem ecossistemas ainda não representados no SEUC, ou em iminente perigo de eliminação ou degradação ou, ainda, pela ocorrência de espécies ameaçadas de extinção.

Art.8º Cada UC, dentro de sua categoria, disporá sempre de um Plano de Manejo, no qual se definirá o zoneamento da unidade e sua utilização, sendo vedadas quaisquer alterações, atividades ou modalidades de utilização estranhas ao respectivo Plano.

Parágrafo único. Cada unidade de conservação do grupo de Proteção Integral disporá de um Conselho Consultivo, presidido pelo órgão responsável por sua administração e constituído por representantes de órgãos públicos, de organizações da sociedade civil, por proprietários de terras localizadas em Refúgio de Vida Silvestre ou Monumento Natural, quando for o caso, e das populações tradicionais residentes, conforme se dispuser em regulamento e no ato de criação da unidade.

Art.9º O Órgão Executor elaborará e publicará plurianualmente o Plano do Sistema de Unidades de Conservação do Estado que será aprovado por ato do Poder Legislativo Estadual, mediante recomendação do CONPAM.

Art.10. O Órgão Executor, em articulação com a Comunidade Científica, poderá incentivar o desenvolvimento de projetos de pesquisa nas UC, visando aumentar o conhecimento sobre a fauna, a flora, a ecologia e a dinâmica das populações nelas existentes, bem como a elaboração e atualização dos Planos de Manejo.

Art.11. Deverão ser incentivadas atividades de educação ambiental em todas as categorias das UC.

Parágrafo único. Compete ao Órgão Executor conjuntamente com o Órgão Central estabelecer mecanismos de sintonia entre os Conselhos Consultivos de todas as unidades de conservação localizadas no território cearense.

Art.12. Poderá ser criado um serviço especial de fiscalização nas UC, com atribuições específicas, de maneira a fazer cumprir a legislação vigente para essas áreas, podendo, ainda, serem firmados convênios com outras entidades que prestem auxílio à execução dessa atividade.

Governador
CID FERREIRA GOMES
 Vice - Governador
FRANCISCO JOSÉ PINHEIRO
 Gabinete do Governador
IVO FERREIRA GOMES
 Casa Civil
ARIALDO DE MELLO PINHO
 Casa Militar
CEL. FRANCISCO JOSÉ BEZERRA RODRIGUES
 Procuradoria Geral do Estado
FERNANDO ANTÔNIO COSTA DE OLIVEIRA
 Controladoria e Ouvidoria-Geral do Estado
ALOÍSIO BARBOSA DE CARVALHO NETO
 Conselho Estadual de Educação
EDGAR LINHARES LIMA
 Conselho Estadual de Desenvolvimento Econômico
IVAN RODRIGUES BEZERRA
 Conselho de Políticas e Gestão do Meio Ambiente (Em Exercício)
MARIA TEREZA BEZERRA FARIAS SALES
 Secretaria das Cidades
JOAQUIM CARTAXO FILHO
 Secretaria da Ciência, Tecnologia e Educação Superior
RENÉ TEIXEIRA BARREIRA
 Secretaria da Cultura
FRANCISCO AUTO FILHO

Secretaria do Desenvolvimento Agrário
CAMILO SOBREIRA DE SANTANA
 Secretaria da Educação
MARIA IZOLDA CELA DE ARRUDA COELHO
 Secretaria do Esporte
FERRUCIO PETRI FEITOSA
 Secretaria da Fazenda
CARLOS MAURO BENEVIDES FILHO
 Secretaria da Infra-Estrutura
FRANCISCO ADAIL DE CARVALHO FONTENELE
 Secretaria da Justiça e Cidadania
MARCOS CÉSAR CALS DE OLIVEIRA
 Secretaria do Planejamento e Gestão (Respondendo)
DESIRÉE CUSTÓDIO MOTA GONDIM
 Secretaria dos Recursos Hídricos
CÉSARAUGUSTO PINHEIRO
 Secretaria da Saúde
JOÃO ANANIAS VASCONCELOS NETO
 Secretaria da Segurança Pública e Defesa Social
ROBERTO DAS CHAGAS MONTEIRO
 Secretaria do Trabalho e Desenvolvimento Social (Em Exercício)
FÁTIMA CATUNDA ROCHA MOREIRA DE ANDRADE
 Secretaria do Turismo
BISMARCK COSTA LIMA PINHEIRO MAIA
 Defensoria Pública Geral
FRANCILENE GOMES DE BRITO BESSA

Art.13. As unidades de conservação e áreas protegidas criadas com base nas legislações anteriores e que não pertençam às categorias previstas nesta Lei serão reavaliadas, no todo ou em parte, no prazo de até 2 (dois) anos, com o objetivo de definir sua destinação com base na categoria e função para as quais foram criadas, conforme o disposto no regulamento desta Lei.

Art.14. Os recursos decorrentes da implantação do Sistema Estadual de Unidades de Conservação - SEUC, correrão por conta de dotação específica do Conselho de Políticas e Gestão do Meio Ambiente - CONPAM.

Art.15. Esta Lei entra em vigor na data de sua publicação.

Art.16. Revogam-se as disposições em contrário.

PALÁCIO IRACEMA, DO GOVERNO DO ESTADO DO CEARÁ, em Fortaleza, 07 de julho de 2009.

Cid Ferreira Gomes

GOVERNADOR DO ESTADO DO CEARÁ

*** **

LEI Nº14.391, de 07 de julho de 2009.

INSTITUI NORMAS PARA LICITAÇÃO E CONTRATAÇÃO DE PARCERIAS PÚBLICO-PRIVADAS, NO ÂMBITO DA ADMINISTRAÇÃO PÚBLICA DO ESTADO DO CEARÁ, E DAS OUTRAS PROVIDÊNCIAS.

O GOVERNADOR DO ESTADO DO CEARÁ. Faço saber que a Assembleia Legislativa decretou e eu sanciono a seguinte Lei:

CAPÍTULO I

DISPOSIÇÕES PRELIMINARES

Art.1º Esta Lei institui normas para licitação e contratação de Parcerias Público-Privadas, no âmbito da Administração Pública do Estado do Ceará, observadas as normas gerais previstas na Lei Federal nº11.079, de 30 de dezembro de 2004, e demais normas aplicáveis à espécie.

Parágrafo único. Esta Lei se aplica aos órgãos da Administração Pública Direta, aos fundos especiais, às autarquias, às fundações públicas, às empresas públicas, às sociedades de economia mista e às demais entidades controladas direta ou indiretamente pelo Estado.

Art.2º Parceria Público-Privada é o contrato administrativo de concessão na modalidade patrocinada ou administrativa.

§1º Concessão patrocinada é a concessão de serviços públicos ou de obras públicas, de que trata a Lei Federal nº8.987, de 13 de fevereiro de 1995, quando envolver, adicionalmente à tarifa cobrada dos usuários, contraprestação pecuniária do parceiro público ao parceiro privado.

§2º Concessão administrativa é o contrato de prestação de

serviços de que a Administração Pública seja a usuária direta ou indireta, ainda que envolva execução de obra ou fornecimento e instalação de bens.

§3º Não constitui Parceria Público-Privada a concessão comum, assim entendida a concessão de serviços públicos ou de obras públicas de que trata a Lei Federal nº8.987, de 13 de fevereiro de 1995, quando não envolver contraprestação pecuniária do parceiro público ao parceiro privado.

§4º É vedada a celebração de Contrato de Parceria Público-Privada:

I - cujo valor do contrato seja inferior a R\$20.000.000,00 (vinte milhões de reais);

II - cujo período de prestação do serviço seja inferior a 5 (cinco) anos;

III - que tenha como objeto único o fornecimento de mão-de-obra, o fornecimento e instalação de equipamentos ou a execução de obra pública.

Art.3º As concessões administrativas regem-se por esta Lei, aplicando-se-lhes, adicionalmente, o disposto nos arts.21, 23, 25 e 27 a 39 da Lei Federal nº8.987, de 13 de fevereiro de 1995, e no art.31 da Lei Federal nº9.074, de 7 de julho de 1995.

§1º As concessões patrocinadas regem-se por esta Lei, aplicando-se-lhes subsidiariamente o disposto na Lei Federal nº8.987, de 13 de fevereiro de 1995, e nas leis que lhe são correlatas.

§2º As concessões comuns continuam regidas pela Lei Federal nº8.987, de 13 de fevereiro de 1995, e pelas leis que lhe são correlatas, não se lhes aplicando o disposto nesta Lei.

§3º Continuam regidos exclusivamente pela Lei Federal nº8.666, de 21 de junho de 1993, e pelas leis que lhe são correlatas os contratos administrativos que não caracterizem concessão comum, patrocinada ou administrativa.

Art.4º Na contratação de Parceria Público-Privada serão observadas as seguintes diretrizes:

I - eficiência no cumprimento das missões de Estado e no emprego dos recursos públicos;

II - respeito aos interesses e direitos dos destinatários dos serviços e dos entes privados incumbidos da sua execução;

III - indelegabilidade das funções de regulação, jurisdicional, do exercício do poder de polícia e de outras atividades exclusivas do Estado;

IV - responsabilidade fiscal na celebração e execução das parcerias;

V - transparência dos procedimentos e das decisões;

VI - repartição objetiva de riscos entre as partes;

VII - sustentabilidade financeira e vantagens socioeconômicas dos projetos de parceria;

VIII - responsabilidade social e ambiental na concepção e execução dos contratos.

CAPÍTULO II

DOS CONTRATOS DE PARCERIAS PÚBLICO-PRIVADAS

Art.5º As cláusulas dos Contratos de Parcerias Público-Privadas atenderão ao disposto no art.23 da Lei Federal nº8.987, de 13 de fevereiro de 1995, no que couber, devendo também prever:

I - o prazo de vigência do contrato, compatível com a amortização dos investimentos realizados, não inferior a 5 (cinco), nem superior a 35 (trinta e cinco) anos, incluindo eventual prorrogação;

II - as penalidades aplicáveis à Administração Pública e ao parceiro privado em caso de inadimplemento contratual, fixadas sempre de forma proporcional à gravidade da falta cometida, e às obrigações assumidas;

III - a repartição de riscos entre as partes, inclusive os referentes a caso fortuito, força maior, fato do príncipe e álea econômica extraordinária;

IV - as formas de remuneração e de atualização dos valores contratuais;

V - os mecanismos para a preservação da atualidade da prestação dos serviços;

VI - os fatos que caracterizem a inadimplência pecuniária do parceiro público, os modos e o prazo de regularização e, quando houver, a forma de acionamento da garantia;

VII - os critérios objetivos de avaliação do desempenho do parceiro privado;

VIII - a prestação, pelo parceiro privado, de garantias de execução suficientes e compatíveis com os ônus e riscos envolvidos, observados os limites dos §§3º e 5º do art.56 da Lei Federal nº8.666, de 21 de junho de 1993, e, no que se refere às concessões patrocinadas, o disposto no inciso XV do art.18 da Lei Federal nº8.987, de 13 de fevereiro de 1995;

IX - o compartilhamento com a Administração Pública de ganhos econômicos efetivos do parceiro privado decorrentes da redução do risco de crédito dos financiamentos utilizados pelo parceiro privado;

X - a realização de vistoria dos bens reversíveis, podendo o parceiro público reter os pagamentos ao parceiro privado, no valor necessário para reparar as irregularidades eventualmente detectadas.

§1º As cláusulas contratuais de atualização automática de valores baseadas em índices e fórmulas matemáticas, quando houver, serão aplicadas sem necessidade de homologação pela Administração Pública, exceto se esta publicar, na imprensa oficial, até o prazo de 15 (quinze) dias após apresentação da fatura, razões fundamentadas nesta Lei ou no contrato para a rejeição da atualização.

§2º Os contratos poderão prever adicionalmente:

I - os requisitos e condições em que o parceiro público autorizará a transferência do controle da sociedade de propósito específico para os seus financiadores, com o objetivo de promover a sua reestruturação financeira e assegurar a continuidade da prestação dos serviços, não se aplicando para este efeito o previsto no inciso I do parágrafo único do art.27 da Lei Federal nº8.987, de 13 de fevereiro de 1995;

II - a possibilidade de emissão de empenho em nome dos financiadores do projeto em relação às obrigações pecuniárias da Administração Pública;

III - a legitimidade dos financiadores do projeto para receber indenizações por extinção antecipada do contrato, bem como pagamentos efetuados pelos fundos e empresas estatais garantidores de Parcerias Público-Privadas.

Art.6º A contraprestação da Administração Pública nos Contratos de Parcerias Público-Privadas poderá ser feita por:

I - ordem bancária;

II - cessão de créditos não tributários;

III - outorga de direitos em face da Administração Pública;

IV - outorga de direitos sobre bens públicos dominicais;

V - outros meios admitidos em lei.

Parágrafo único. O contrato poderá prever o pagamento ao parceiro privado de remuneração variável vinculada ao seu desempenho, conforme metas e padrões de qualidade e disponibilidade definidos no contrato.

Art.7º A contraprestação da Administração Pública será obrigatoriamente precedida da disponibilização do serviço objeto do Contrato de Parceria Público-Privada.

Parágrafo único. É facultado à Administração Pública, nos termos do contrato, efetuar o pagamento da contraprestação relativa à parcela fruível de serviço objeto do Contrato de Parceria Público-Privada.

CAPÍTULO III
DAS GARANTIAS

Art.8º As obrigações pecuniárias contraídas pela Administração Pública em Contrato de Parceria Público-Privada poderão ser garantidas mediante:

I - vinculação de receitas, observado o disposto no inciso III do art.205 da Constituição do Estado do Ceará;

II - instituição ou utilização de fundos especiais previstos em lei;

III - contratação de seguro-garantia com as companhias seguradoras que não sejam controladas pelo Poder Público;

IV - garantia prestada por organismos internacionais ou instituições financeiras que não sejam controladas pelo Poder Público;

V - garantias prestadas por fundo garantidor ou empresa estatal criada para essa finalidade;

VI - outros mecanismos admitidos em lei.

CAPÍTULO IV

DA SOCIEDADE DE PROPÓSITO ESPECÍFICO

Art.9º Antes da celebração do contrato, deverá ser constituída sociedade de propósito específico, incumbida de implantar e gerir o objeto da parceria.

§1º A transferência do controle da sociedade de propósito específico estará condicionada à autorização expressa da Administração Pública, nos termos do edital e do contrato, observado o disposto no parágrafo único do art.27 da Lei Federal nº8.987, de 13 de fevereiro de 1995.

§2º A sociedade de propósito específico poderá assumir a forma de companhia aberta, com valores mobiliários admitidos a negociação no mercado.

§3º A sociedade de propósito específico deverá obedecer a padrões de governança corporativa e adotar contabilidade e demonstrações financeiras padronizadas, conforme regulamento.

§4º Fica vedado à Administração Pública ser titular da maioria do capital votante das sociedades de que trata este Capítulo.

§5º A vedação prevista no §4º deste artigo não se aplica à eventual aquisição da maioria do capital votante da sociedade de propósito específico por instituição financeira controlada pelo Poder Público em caso de inadimplemento de contratos de financiamento.

CAPÍTULO V
DA LICITAÇÃO

Art.10. A contratação de Parceria Público-Privada será precedida de licitação na modalidade de concorrência, estando a abertura do processo licitatório condicionada a:

I - autorização do Secretário de Estado, cuja área de competência seja pertinente ao objeto do Contrato de Parceria Público-Privada, fundamentada em estudo técnico que demonstre:

a) a conveniência e a oportunidade da contratação, mediante identificação das razões que justifiquem a opção pela forma de Parceria Público-Privada;

b) que as despesas criadas ou aumentadas não afetarão as metas de resultados fiscais previstas no anexo referido no §1º do art.4º da Lei Complementar nº101, de 4 de maio de 2000, devendo seus efeitos financeiros, nos períodos seguintes, ser compensados pelo aumento permanente de receita ou pela redução permanente de despesa; e

c) quando for o caso, conforme as normas editadas na forma do art.25 da Lei Federal nº11.079, de 30 de dezembro de 2004, a observância dos limites e condições decorrentes da aplicação dos arts.29, 30 e 32 da Lei Complementar nº101, de 4 de maio de 2000, pelas obrigações contraídas pela Administração Pública relativas ao objeto do contrato;

II - elaboração de estimativa do impacto orçamentário-financeiro nos exercícios em que deva vigorar o Contrato de Parceria Público-Privada;

III - declaração do ordenador da despesa de que as obrigações contraídas pela Administração Pública no decorrer do contrato são compatíveis com a Lei de Diretrizes Orçamentárias e estão previstas na Lei Orçamentária Anual;

IV - estimativa do fluxo de recursos públicos suficientes para o cumprimento, durante a vigência do contrato e por exercício financeiro, das obrigações contraídas pela Administração Pública;

V - seu objeto está previsto no plano plurianual em vigor no âmbito onde o contrato será celebrado;

VI - submissão da minuta de edital e de contrato à consulta pública, mediante publicação na imprensa oficial, em jornais de grande circulação e por meio eletrônico, que deverá informar a justificativa para a contratação, a identificação do objeto, o prazo de duração do contrato, seu valor estimado, fixando-se prazo mínimo de 30 (trinta) dias para recebimento de sugestões, cujo termo dar-se-á pelo menos 7 (sete) dias antes da data prevista para a publicação do edital; e

VII - licença ambiental prévia ou expedição das diretrizes para o licenciamento ambiental do empreendimento, na forma do regulamento, sempre que o objeto do contrato exigir.

§1º A comprovação referida nas alíneas "b" e "c" do inciso I do caput deste artigo conterà as premissas e metodologia de cálculo utilizadas, observadas as normas gerais para consolidação das contas

públicas, sem prejuízo do exame de compatibilidade das despesas com as demais normas do plano plurianual e da Lei de Diretrizes Orçamentárias.

§2º Sempre que a assinatura do contrato ocorrer em exercício diverso daquele em que for publicado o edital, deverá ser precedida da atualização dos estudos e demonstrações a que se referem os incisos I a IV do caput deste artigo.

§3º As concessões patrocinadas em que mais de 70% (setenta por cento) da remuneração do parceiro privado for paga pela Administração Pública dependerão de autorização legislativa específica.

Art.11. O instrumento convocatório conterà minuta do contrato, indicará expressamente a submissão da licitação às normas desta Lei e observará, no que couber, os §§3º e 4º do art.15, os arts.18, 19 e 21 da Lei Federal nº8.987, de 13 de fevereiro de 1995, podendo ainda prever:

I - exigência de garantia de proposta do licitante, observado o limite do inciso III do art.31 da Lei Federal nº8.666, de 21 de junho de 1993;

II - o emprego dos mecanismos privados de resolução de disputas, inclusive a arbitragem, a ser realizada na Capital do Estado do Ceará e em língua portuguesa, nos termos da Lei Federal nº9.307, de 23 de setembro de 1996, para dirimir conflitos decorrentes ou relacionados ao contrato.

Parágrafo único. O edital deverá especificar, quando houver, as garantias da contraprestação do parceiro público a serem concedidas ao parceiro privado.

Art.12. O certame para a Contratação de Parcerias Público-Privadas obedecerá ao procedimento previsto na legislação vigente sobre licitações e contratos administrativos e também ao seguinte:

I - o julgamento poderá ser precedido de etapa de qualificação de propostas técnicas, desclassificando-se os licitantes que não alcançarem a pontuação mínima, os quais não participarão das etapas seguintes;

II - o julgamento poderá adotar como critérios, além dos previstos nos incisos I e V do art.15 da Lei Federal nº8.987, de 13 de fevereiro de 1995, os seguintes:

a) menor valor da contraprestação a ser paga pela Administração Pública;

b) melhor proposta em razão da combinação do critério da alínea "a" com o de melhor técnica, de acordo com os pesos estabelecidos no edital;

III - o edital definirá a forma de apresentação das propostas econômicas, admitindo-se:

a) propostas escritas em envelopes lacrados; ou

b) propostas escritas, seguidas de lances em viva voz;

IV - o edital poderá prever a possibilidade de saneamento de falhas, de complementação de insuficiências ou ainda de correções de caráter formal no curso do procedimento, desde que o licitante possa satisfazer as exigências dentro do prazo fixado no instrumento convocatório.

§1º Na hipótese da alínea "b" do inciso III do caput deste artigo:

I - os lances em viva voz serão sempre oferecidos na ordem inversa da classificação das propostas escritas, sendo vedado ao edital limitar a quantidade de lances;

II - o edital poderá restringir a apresentação de lances em viva voz aos licitantes cuja proposta escrita for no máximo 20% (vinte por cento) maior que o valor da melhor proposta.

§2º O exame de propostas técnicas, para fins de qualificação ou julgamento, será feito por ato motivado, com base em exigências, parâmetros e indicadores de resultado pertinentes ao objeto, definidos com clareza e objetividade no edital.

Art.13. O edital poderá prever a inversão da ordem das fases de habilitação e julgamento, hipótese em que:

I - encerrada a fase de classificação das propostas ou o oferecimento de lances, será aberto o invólucro com os documentos de habilitação do licitante mais bem classificado, para verificação do atendimento das condições fixadas no edital;

II - verificado o atendimento das exigências do edital, o licitante será declarado vencedor;

III - inabilitado o licitante melhor classificado, serão analisados os documentos habilitatórios do licitante com a proposta classificada em 2º (segundo) lugar e, assim, sucessivamente, até que um licitante classificado atenda às condições fixadas no edital;

IV - proclamado o resultado final do certame, o objeto será adjudicado ao vencedor nas condições técnicas e econômicas por ele ofertadas.

CAPÍTULO VI DO CONSELHO GESTOR

Art.14. Fica criado o Conselho Gestor de Parcerias Público-Privadas - CGPPP, com competência para:

I - aprovar a execução de projetos no regime de Parcerias Público-Privadas;

II - disciplinar os procedimentos para celebração desses contratos;

III - autorizar a abertura de licitação e aprovar o seu edital;

IV - opinar sobre alteração, revisão, rescisão, prorrogação, aditamento ou renovação de Contratos de Parcerias Público-Privadas;

V - apreciar os relatórios de execução dos contratos;

VI - deliberar sobre casos omissos, controvérsias e conflitos de competência.

§1º O órgão, de que trata o caput deste artigo, terá sua composição e funcionamento regulamentado por decreto.

§2º O órgão, de que trata o caput deste artigo, remeterá à Assembleia Legislativa e ao Tribunal de Contas do Estado, com periodicidade semestral, relatórios circunstanciados de desempenho dos Contratos de Parcerias Público-Privadas, contendo, ainda, cópias dos contratos firmados e respectivos aditivos, se houver, e cópias dos contratos sociais ou estatutos sociais das pessoas jurídicas que tenham contratado com o Estado.

§3º Para fins do atendimento do disposto no inciso V do art.4º desta Lei, ressalvadas as informações classificadas como sigilosas, os relatórios de que trata o parágrafo anterior serão disponibilizados ao público por meio de rede pública de transmissão de dados.

CAPÍTULO VII DAS DISPOSIÇÕES FINAIS

Art.15. Compete aos Secretários de Estado, nas suas respectivas áreas de competência:

I - submeter o edital de licitação ao Conselho Gestor, proceder à licitação, acompanhar e fiscalizar os Contratos de Parcerias Público-Privadas;

II - encaminhar ao Conselho Gestor, com periodicidade semestral, relatórios circunstanciados acerca da execução dos Contratos de Parcerias Público-Privadas, na forma definida em regulamento.

Art.16. Compete à Agência Reguladora de Serviços Públicos Delegados do Estado do Ceará - ARCE, conforme seus poderes e atribuições definidos na Lei Estadual nº12.786, de 30 de dezembro de 1997, nos projetos que envolvam a prestação de serviços públicos delegados referentes aos serviços de energia elétrica, saneamento, gás canalizado e transporte intermunicipal, o acompanhamento e a fiscalização dos Contratos de Parcerias Público-Privadas, bem como o exame da conformidade do contrato e de sua execução com as normas que regem o setor a que pertença o respectivo objeto.

Art.17. Os órgãos da Administração Pública a que se refere o parágrafo único do art.1º desta Lei que contratarem empreendimentos por intermédio de Parcerias Público-Privadas deverão encaminhar ao Senado Federal e à Secretaria do Tesouro Nacional as informações necessárias para o cumprimento do previsto no caput do art.28 da Lei Federal nº11.079, de 30 de dezembro de 2004.

Art.18. Fica o Poder Executivo autorizado a regulamentar, por decreto, a presente Lei.

Art.19. Esta Lei entra em vigor na data de sua publicação.

Art.20. Fica revogada a Lei nº13.557, de 30 de dezembro de 2004. PALÁCIO IRACEMA, DO GOVERNO DO ESTADO DO CEARÁ, em Fortaleza, 07 de julho de 2009.

Cid Ferreira Gomes
GOVERNADOR DO ESTADO DO CEARÁ

*** **

LEI Nº14.392, de 07 julho de 2009.

(Autoria Deputado: Artur Bruno)

CONSIDERA DE UTILIDADE PÚBLICA A ASSOCIAÇÃO ORQUESTRA FILARMÔNICA DO CEARÁ.

O GOVERNADOR DO ESTADO DO CEARÁ. Faço saber que a Assembleia Legislativa decretou e eu sanciono a seguinte Lei:

Art.1º Considera de Utilidade Pública a Associação Orquestra Filarmônica do Ceará, pessoa jurídica de direito privado, constituída sob forma de associação cultural, sem fins lucrativos, com sede e foro na Rua Moreira de Sousa, 90, Bairro Parquelândia, Cidade de Fortaleza, no Estado do Ceará.

Art.2º Esta Lei entra em vigor na data de sua publicação. PALÁCIO IRACEMA, DO GOVERNO DO ESTADO DO CEARÁ, em Fortaleza, 07 de julho de 2009.

Cid Ferreira Gomes
GOVERNADOR DO ESTADO DO CEARÁ

*** **

LEI Nº14.393, de 07 julho de 2009.
(Autoria Deputada: Tânia Gurgel)

CONSIDERA DE UTILIDADE PÚBLICA ESTADUAL O CENTRO DE FORMAÇÃO E INCLUSÃO SOCIAL NOSSA SENHORA DE FÁTIMA.

O GOVERNADOR DO ESTADO DO CEARÁ. Faço saber que a Assembleia Legislativa decretou e eu sanciono a seguinte Lei:

Art.1º Considera de Utilidade Pública Estadual o Centro de Formação e Inclusão Social Nossa Senhora de Fátima, entidade de personalidade jurídica de direito privado, sem fins lucrativos, com sede na Rua Professor José Henrique, 962, Messejana, no Município de Fortaleza - Estado do Ceará.

Art.2º Esta Lei entra em vigor na data de sua publicação.

PALÁCIO IRACEMA, DO GOVERNO DO ESTADO DO CEARÁ, em Fortaleza, 07 de julho de 2009.

Cid Ferreira Gomes
GOVERNADOR DO ESTADO DO CEARÁ

*** **

LEI Nº14.394, de 07 de julho de 2009.

DEFINE A ATUAÇÃO DA AGENCIA REGULADORA DE SERVIÇOS PÚBLICOS DELEGADOS DO ESTADO DO CEARÁ - ARCE, RELACIONADA AOS SERVIÇOS PÚBLICOS DE SANEAMENTO BÁSICO, E DÁ OUTRAS PROVIDÊNCIAS.

O GOVERNADOR DO ESTADO DO CEARÁ. Faço saber que a Assembleia Legislativa decretou e eu sanciono a seguinte Lei:

Art.1º A Agência Reguladora de Serviços Públicos Delegados do Estado do Ceará - ARCE, poderá celebrar convênios que lhe deleguem a regulação e fiscalização dos serviços públicos de saneamento básico no âmbito do Estado do Ceará.

Art.2º A ARCE atuará na regulação e fiscalização dos serviços públicos de saneamento básico geridos por consórcios públicos formados com a participação do Estado do Ceará.

Art.3º Nos atos de delegação da regulação e fiscalização referidos nos arts.1º e 2º deverão ser explicitadas a forma de atuação e as atribuições das partes envolvidas, bem como os valores do repasse de regulação, para o custeio das atividades da ARCE.

Art.4º Ressalvadas as hipóteses definidas nos artigos anteriores, à ARCE competirá ainda a regulação, a fiscalização e o monitoramento dos serviços públicos de abastecimento de água e de esgotamento sanitário prestados pela CAGECE, exceto se observado o disposto no art.9º, inciso II, da Lei Federal nº11.445, de 5 de janeiro de 2007.

Parágrafo único. A atuação da ARCE prevista neste artigo se dará nos termos de suas atribuições básicas e competências legais, definidas na Lei Estadual nº12.786, de 30 de dezembro de 1997, regulamentada pelo Decreto Estadual nº25.059, de 15 de julho de 1998, observada a Lei Federal nº11.445, de 5 de janeiro de 2007.

Art.5º Caberá à Secretaria das Cidades acompanhar a implantação das atividades decorrentes do art.4º, devendo a ARCE apresentar-lhe Plano de Implementação e relatórios mensais sobre a situação do serviço, sob o ponto de vista regulatório, visando subsidiar a elaboração das políticas públicas do setor.

§1º Deverá ser assegurada, em articulação com a Secretaria das Cidades, a participação dos Municípios que tenham celebrado contrato de prestação dos serviços de saneamento básico com a CAGECE no Plano de Implementação e na elaboração das políticas públicas do setor.

§2º Anualmente, a ARCE divulgará relatório com diagnóstico acerca dos serviços prestados pela CAGECE, contendo informações de natureza técnica e econômica, podendo indicar pontos críticos, perspectivas e sugestões de melhoria.

§3º É assegurada a publicidade do relatório referido no parágrafo anterior, por meio de sítio mantido na rede mundial de computadores (internet).

§4º O relatório referido no §2º será apresentado em audiência pública, cuja data de realização será previamente comunicada ao público em geral através do site da ARCE e da Assembleia Legislativa do Estado do Ceará.

Art.6º Para o custeio da execução das competências previstas na forma do art.4º, a ARCE receberá da CAGECE repasses mensais calculados em 0,15 (quinze centésimos) de Unidade Fiscal de Referência - UFIRCE, em relação a cada unidade usuária do serviço de abastecimento de água e a cada unidade usuária do serviço de esgotamento sanitário cadastradas no mês de referência.

Parágrafo único. O repasse será recolhido até o dia 10 do mês subsequente.

Art.7º Esta Lei entra em vigor na data de sua publicação.
PALÁCIO IRACEMA, DO GOVERNO DO ESTADO DO CEARÁ, em Fortaleza, 07 de julho de 2009.

Cid Ferreira Gomes
GOVERNADOR DO ESTADO DO CEARÁ

*** **

LEI Nº14.395, de 07 julho de 2009.
(Autoria: Deputada Lívia Arruda)

INSTITUI O DIA ESTADUAL DO TRADUTOR E INTÉRPRETE DA LÍNGUA BRASILEIRA DE SINAIS - LIBRAS.

O GOVERNADOR DO ESTADO DO CEARÁ. Faço saber que a Assembleia Legislativa decretou e eu sanciono a seguinte Lei:

Art.1º Fica instituído o Dia Estadual do Tradutor e Intérprete da Língua Brasileira de Sinais - Libras, a ser celebrado, anualmente, no dia 8 do mês de julho.

Art.2º O Dia Estadual do Tradutor e Intérprete da Língua Brasileira de Sinais - Libras, integrará o Calendário Oficial de Eventos do Estado do Ceará.

Art.3º Esta Lei entra em vigor na data de sua publicação.
PALÁCIO IRACEMA, DO GOVERNO DO ESTADO DO CEARÁ, em Fortaleza, 07 de julho de 2009.

Cid Ferreira Gomes
GOVERNADOR DO ESTADO DO CEARÁ

*** **

LEI Nº14.396, de 07 de julho de 2009.
(Autoria: Deputado Ronaldo Martins)

DISPÕE SOBRE A CRIAÇÃO DO DIA ESTADUAL DE ENFRENTAMENTO À PEDOFILIA.

O GOVERNADOR DO ESTADO DO CEARÁ. Faço saber que a Assembleia Legislativa decretou e eu sanciono a seguinte Lei:

Art.1º Fica criado o Dia Estadual de Enfrentamento à Pedofilia, no âmbito do Estado do Ceará, que acontecerá, anualmente, no dia 24 do mês de agosto, data em que se comemora o dia da infância.

Art.2º Esta Lei entra em vigor na data de sua publicação.
PALÁCIO IRACEMA, DO GOVERNO DO ESTADO DO CEARÁ, em Fortaleza, 07 de julho de 2009.

Cid Ferreira Gomes
GOVERNADOR DO ESTADO DO CEARÁ

*** **

LEI Nº14.397, de 07 de julho de 2009.
(Autoria: Deputado Francisco Caminha)

INSTITUI, NO CALENDÁRIO OFICIAL DO ESTADO DO CEARÁ, O DIA DA ATENÇÃO AO PREMATURO.

O GOVERNADOR DO ESTADO DO CEARÁ. Faço saber que a Assembleia Legislativa decretou e eu sanciono a seguinte Lei:

Art.1º Fica instituído, no Calendário Oficial do Estado do Ceará, o dia 14 do mês de março como o Dia Estadual da Atenção ao Prematuro.

Art.2º Esta Lei entra em vigor na data de sua publicação.
PALÁCIO IRACEMA, DO GOVERNO DO ESTADO DO CEARÁ, em Fortaleza, 07 de julho de 2009.

Cid Ferreira Gomes
GOVERNADOR DO ESTADO DO CEARÁ

*** **

LEI Nº14.398, de 07 de julho de 2009.
(Autoria: Deputado João Jaime)

DENOMINA DR. MANOEL MARINHO DE ANDRADE O HOSPITAL DO MUNICÍPIO DE ACARAÚ, ESTADO DO CEARÁ.

O GOVERNADOR DO ESTADO DO CEARÁ. Faço saber que a Assembleia Legislativa decretou e eu sanciono a seguinte Lei:

Art.1º Fica denominado Dr. Manoel Marinho de Andrade, o hospital do Município de Acaraú, Estado do Ceará.

Art.2º Esta Lei entra em vigor na data de sua publicação.

Art.3º Revogam-se as disposições em contrário.
PALÁCIO IRACEMA, DO GOVERNO DO ESTADO DO CEARÁ, em Fortaleza, 07 de julho de 2009.

Cid Ferreira Gomes
GOVERNADOR DO ESTADO DO CEARÁ

*** **

LEI Nº14.399, de 07 de julho de 2009.
(Autoria: Deputado Professor Teodoro)

**INSTITUI A SEMANA ESTADUAL
DE VALORIZAÇÃO DO EDUCA-
DOR.**

O GOVERNADOR DO ESTADO DO CEARÁ. Faço saber que a Assembleia Legislativa decretou e eu sanciono a seguinte Lei:

Art.1º Fica instituída, no âmbito do Estado do Ceará, a Semana Estadual de Valorização do Educador, com início no dia 15 do mês de outubro de cada ano.

Art.2º Durante a Semana instituída por esta Lei, o Governo do Estado, os Sindicatos dos Professores, as Associações de Pais e Mestres, os Conselhos Escolares, em conjunto com as unidades educacionais, poderão promover atividades artísticas e culturais, campanhas de divulgação sobre a importância do educador, bem como ações de reciclagem e capacitação dos profissionais da área.

Art.3º Esta Lei poderá ser regulamentada para garantir sua execução.

Art.4º Esta Lei entra em vigor na data de sua publicação.
PALÁCIO IRACEMA, DO GOVERNO DO ESTADO DO CEARÁ, em Fortaleza, 07 de julho de 2009.

Cid Ferreira Gomes
GOVERNADOR DO ESTADO DO CEARÁ

*** **

LEI Nº14.400, de 07 de julho de 2009.
(Autoria: Deputado Moésio Loiola)

**DENOMINA ANTENOR ISAÍAS
DE ANDRADE O CENTRO DE
ESPECIALIDADES ODONTOLÓ-
GICAS - CEO DE UBAJARA.**

O GOVERNADOR DO ESTADO DO CEARÁ. Faço saber que a Assembleia Legislativa decretou e eu sanciono a seguinte Lei:

Art.1º Fica denominado Antenor Isaías de Andrade o Centro de Especialidades Odontológicas - CEO, no Município de Ubajara, Estado do Ceará.

Art.2º Esta Lei entra em vigor na data de sua publicação.
PALÁCIO IRACEMA, DO GOVERNO DO ESTADO DO CEARÁ, em Fortaleza, 07 de julho de 2009.

Cid Ferreira Gomes
GOVERNADOR DO ESTADO DO CEARÁ

*** **

LEI Nº14.401, de 07 de julho de 2009.
(Autoria: Deputado Teo Menezes)

**INSTITUI O DIA DO AGENTE DO
MEIO AMBIENTE.**

O GOVERNADOR DO ESTADO DO CEARÁ. Faço saber que a Assembleia Legislativa decretou e eu sanciono a seguinte Lei:

Art.1º Fica instituído o Dia do Agente do Meio Ambiente, a ser comemorado, anualmente, no dia 5 do mês de junho.

Parágrafo único. São reconhecidos como Agente do Meio Ambiente todas as pessoas que, profissionalmente, vivem de recolher lixo reciclável em nosso Estado.

Art.2º Esta Lei entra em vigor na data de sua publicação.
PALÁCIO IRACEMA, DO GOVERNO DO ESTADO DO CEARÁ, em Fortaleza, 07 de julho de 2009.

Cid Ferreira Gomes
GOVERNADOR DO ESTADO DO CEARÁ

*** **

LEI Nº14.402, de 07 de julho de 2009.
(Autoria: Deputado Teo Menezes)

**INSTITUI O DIA ESTADUAL DO
PANIFICADOR.**

O GOVERNADOR DO ESTADO DO CEARÁ. Faço saber que a Assembleia Legislativa decretou e eu sanciono a seguinte Lei:

Art.1º Fica instituído, no Calendário Oficial de Eventos do Estado do Ceará, o Dia Estadual do Panificador, a ser comemorado, anualmente, no dia 8 do mês de julho.

Art.2º Esta Lei entra em vigor na data de sua publicação.
PALÁCIO IRACEMA, DO GOVERNO DO ESTADO DO CEARÁ, em Fortaleza, 07 de julho de 2009.

Cid Ferreira Gomes
GOVERNADOR DO ESTADO DO CEARÁ

*** **

LEI Nº14.403, de 07 de julho de 2009.

**AUTORIZA A ABERTURA DE
CRÉDITOS ESPECIAIS E DÁ
OUTRAS PROVIDÊNCIAS.**

O GOVERNADOR DO ESTADO DO CEARÁ. Faço saber que a Assembleia Legislativa decretou e eu sanciono a seguinte Lei:

Art.1º Fica o Chefe do Poder Executivo autorizado a abrir crédito especial ao vigente orçamento do Conselho de Políticas e Gestão do Meio Ambiente, do Instituto de Desenvolvimento Agrário do Ceará, do Fundo Estadual de Saúde, da Superintendência de Obras Hidráulicas e da Fundação Núcleo de Tecnologia Industrial do Ceará, no montante de R\$7.736.286,37 (sete milhões, setecentos e trinta e seis mil, duzentos e oitenta e seis reais e trinta e sete centavos), na forma dos anexos II e IV da presente Lei.

Art.2º Os recursos para atender às despesas previstas nesta Lei decorrem de anulação de dotações orçamentárias do Conselho de Políticas e Gestão do Meio Ambiente, do Fundo Estadual de Saúde e da Fundação Núcleo de Tecnologia Industrial do Ceará, nos termos dos anexos I e III desta Lei e do Superávit Financeiro apurado no Balanço Patrimonial do Exercício Anterior.

Art.3º As alterações e inclusões dos valores consignados aos programas e ações na forma dos anexos desta Lei ficam incorporadas ao Plano Plurianual 2008 - 2011, em conformidade com o disposto nos arts.4º, 7º e 8º da Lei nº14.053, de 7 de janeiro 2008, e suas atualizações posteriores.

Art.4º Fica o Chefe do Poder Executivo autorizado a suplementar, em até 25% (vinte e cinco por cento), o crédito especial aprovado nesta Lei.

Art.5º Esta Lei entra em vigor na data de sua publicação.

Art.6º Revogam-se as disposições em contrário.

PALÁCIO IRACEMA, DO GOVERNO DO ESTADO DO CEARÁ, em Fortaleza, 07 de julho de 2009.

Cid Ferreira Gomes
GOVERNADOR DO ESTADO DO CEARÁ

ANEXO I DA LEI Nº14.403 DE 07/07/2009

SOLICITAÇÃO Nº00000091 - ANULAÇÃO DE CRÉDITO ORDINÁRIO

Região	Unid. Orçamentária	Secretaria:	Órgão:	Grupo de Despesa	Fonte	Tipo	Valor
		49000000	49000000	CONSELHO DE POLÍTICAS E GESTÃO DO MEIO AMBIENTE			
		49100001	49100001	CONSELHO DE POLÍTICAS E GESTÃO DO MEIO AMBIENTE			
01	RMF	18.122.400	20115	COORDENAÇÃO E MANUTENÇÃO GERAL - CONPAM			
				Pagamento de Despesas Administrativas de Natureza Continuada			
				OUTRAS DESPESAS CORRENTES	00	0	460.000,00
				Total da Unidade Orçamentária:			460.000,00
				Total da Secretaria:			460.000,00
				Total da Solicitação:			460.000,00

ANEXO II DA LEI Nº14.403 DE 07/07/2009

SOLICITAÇÃO Nº00000092 - CRÉDITO ESPECIAL

Região	Unid. Orçamentária	Secretaria:	Órgão:	Grupo de Despesa	Fonte	Tipo	Valor
		49000000	49000000	CONSELHO DE POLÍTICAS E GESTÃO DO MEIO AMBIENTE			
		49100001	49100001	CONSELHO DE POLÍTICAS E GESTÃO DO MEIO AMBIENTE			

SOLICITAÇÃO Nº00000092 - CRÉDITO ESPECIAL

	18.126.400	COORDENAÇÃO E MANUTENÇÃO GERAL - CONPAM				
	80006	Manutenção e Funcionamento de Ti - Conpam				
01	RMF		OUTRAS DESPESAS CORRENTES	00	0	460.000,00
			Total da Unidade Orçamentária:			460.000,00
			Total da Secretaria:			460.000,00
			Total da Solicitação:			460.000,00

ANEXO III DA LEI Nº14.403 DE 07/07/2009

SOLICITAÇÃO Nº00000093 - ANULAÇÃO DE CRÉDITO ORDINÁRIO

	Secretaria:	24000000	SECRETARIA DA SAÚDE			
	Órgão:	24200004	FUNDO ESTADUAL DE SAÚDE			
	Unid. Orçamentária:	24200014	SECRETARIA EXECUTIVA - SEXEC			
Região			Grupo de Despesa	Fonte	Tipo	Valor
	10.302.535	Fortalecimento da Atenção a Saúde nos Níveis Secundário e Terciário				
	10421	Reforço à Estruturação, Adequação, Física e Tecnológica da Atenção nos Níveis Secundário e Terciário				
01	RMF		INVESTIMENTOS	00	0	233.241,00
			Total da Unidade Orçamentária:			233.241,00
			Total da Secretaria:			233.241,00
	Secretaria:	31000000	SECRETARIA DA CIÊNCIA, TECNOLOGIA E EDUCAÇÃO SUPERIOR			
	Órgão:	31200006	FUNDAÇÃO NÚCLEO DE TECNOLOGIA INDUSTRIAL DO CEARÁ			
	Unid. Orçamentária:	31200006	FUNDAÇÃO NÚCLEO DE TECNOLOGIA INDUSTRIAL			
Região			Grupo de Despesa	Fonte	Tipo	Valor
	19.573.018	Transferência de Tecnologia para o Desenvolvimento Regional Integrado				
	11874	Estruturação Competitiva de Arranjos Produtivos Locais (Apls) e Serviços Tecnológicos - Nutec				
22	ESTADO DO CEARÁ		OUTRAS DESPESAS CORRENTES	70	0	3.189,00
			Total da Unidade Orçamentária:			3.189,00
			Total da Secretaria:			3.189,00
			Total da Solicitação:			236.430,00

ANEXO IV DA LEI Nº14.403 DE 07/07/2009

SOLICITAÇÃO Nº00000094 - CRÉDITO ESPECIAL

	Secretaria:	21000000	SECRETARIA DO DESENVOLVIMENTO AGRÁRIO			
	Órgão:	21200003	INSTITUTO DE DESENVOLVIMENTO AGRÁRIO DO CEARÁ			
	Unid. Orçamentária:	21200003	INSTITUTO DE DESENVOLVIMENTO AGRÁRIO DO CEARÁ			
Região			Grupo de Despesa	Fonte	Tipo	Valor
	21.631.154	Ação Fundiária				
	10714	Cadastro Técnico de Imóveis Rurais				
04	SERTÃO DE INHAMUS		INVESTIMENTOS	00	1	360.000,00
			Total da Unidade Orçamentária:			360.000,00
			Total da Secretaria:			360.000,00
	Secretaria:	24000000	SECRETARIA DA SAÚDE			
	Órgão:	24200004	FUNDO ESTADUAL DE SAÚDE			
	Unid. Orçamentária:	24200014	SECRETARIA EXECUTIVA - SEXEC			
Região			Grupo de Despesa	Fonte	Tipo	Valor
	10.301.536	Fortalecimento da Atenção Primária à Saúde				
	12654	Construção de Casas Lares - Associação Geração Esperança - Cascavel				
07	LITORAL LESTE/JAGUARIBE		INVESTIMENTOS	00	0	233.241,00
			Total da Unidade Orçamentária:			233.241,00
	Órgão:	24200004	FUNDO ESTADUAL DE SAÚDE			
	Unid. Orçamentária:	24200034	COORDENADORIA ADMINISTRATIVO-FINANCEIRA - COAFI			
Região			Grupo de Despesa	Fonte	Tipo	Valor
	10.302.535	Fortalecimento da Atenção a Saúde nos Níveis Secundário e Terciário				
	12655	Reforço a estruturação, adequação física e tecnológica da policlínica de Itapipoca				
02	LITORAL OESTE		INVESTIMENTOS	00	0	6.631.669,00
			Total da Unidade Orçamentária:			6.631.669,00
			Total da Secretaria:			6.864.910,00
	Secretaria:	29000000	SECRETARIA DOS RECURSOS HÍDRICOS			
	Órgão:	29200001	SUPERINTENDÊNCIA DE OBRAS HIDRÁULICAS			
	Unid. Orçamentária:	29200001	SUPERINTENDÊNCIA DE OBRAS HIDRÁULICAS			
Região			Grupo de Despesa	Fonte	Tipo	Valor
	17.544.729	Suprimento Hídrico para Centros Urbanos e Rurais				
	10740	Implementação de Pequenos Sistemas Simplificados de Abastecimento D'água em Comunidades Rurais.				
22	ESTADO DO CEARÁ		OUTRAS DESPESAS CORRENTES	00	0	48.187,37
			Total da Unidade Orçamentária:			48.187,37
			Total da Secretaria:			48.187,37
	Secretaria:	31000000	SECRETARIA DA CIÊNCIA, TECNOLOGIA E EDUCAÇÃO SUPERIOR			
	Órgão:	31200006	FUNDAÇÃO NÚCLEO DE TECNOLOGIA INDUSTRIAL DO CEARÁ			
	Unid. Orçamentária:	31200006	FUNDAÇÃO NÚCLEO DE TECNOLOGIA INDUSTRIAL			
Região			Grupo de Despesa	Fonte	Tipo	Valor
	19.573.018	Transferência de Tecnologia para o Desenvolvimento Regional Integrado				
	11883	Inovação para a Empresa - Nutec				
01	RMF		INVESTIMENTOS	70	0	3.189,00
			Total da Unidade Orçamentária:			3.189,00
			Total da Secretaria:			3.189,00
			Total da Solicitação:			7.276.286,37

LEI Nº14.404, de 07 de julho de 2009.

ALTERA A REDAÇÃO DOS ARTS.8º,10 E 19 DA LEI Nº12.066, DE 13 DE JANEIRO DE 1993, E DÁ OUTRAS PROVIDÊNCIAS.

O GOVERNADOR DO ESTADO DO CEARÁ. Faço saber que a Assembleia Legislativa decretou e eu sanciono a seguinte Lei:

Art.1º Os arts.8º, 10 e 19 da Lei Estadual nº12.066, de 13 de janeiro de 1993, passam a vigorar com as seguintes redações:

“Art.8º O concurso público será realizado em até 4 (quatro) etapas, definidas em edital.

§1º A primeira etapa, de realização obrigatória, terá caráter eliminatório e classificatória, e consistirá em provas escritas.

§2º A segunda etapa, de realização obrigatória, terá caráter eliminatório e classificatório, e consistirá em provas práticas.

§3º A terceira etapa, de realização discricionária, consistirá em programa de capacitação profissional, de caráter eliminatório e classificatório, ou somente classificatório, e dependerá, para a sua realização, de previsão expressa em edital, que disporá inclusive sobre o respectivo caráter.

§4º A quarta etapa, de caráter unicamente classificatório, consistirá em prova de títulos.

Art.10. O concurso público para provimento dos cargos do Grupo Ocupacional Magistério- MAG, será promovido pela Secretaria da Educação - SEDUC, com a supervisão da Secretaria do Planejamento e Gestão.

Parágrafo único. Para a realização do concurso previsto no caput, a Secretaria da Educação poderá contratar instituição pública ou privada idônea, obedecendo as prescrições da Lei de Licitações.

Art.19. Durante o estágio probatório, o profissional do magistério não poderá ser afastado de suas funções de docência, salvo para ocupar cargos em comissão no Núcleo Gestor das Escolas da Rede Oficial de Ensino Estadual e para ocupar cargos em comissão na Sede da SEDUC ou das Coordenadorias Regionais de Desenvolvimento da Educação.

§1º O profissional do magistério nomeado para cargos em comissão no Núcleo Gestor das Escolas da Rede Oficial de Ensino Estadual terá seu estágio probatório disciplinado por decreto.

§2º Durante o estágio probatório não haverá ascensão funcional.” (NR).

Art.2º Esta Lei entra em vigor na data de sua publicação.

Art.3º Revogam-se as disposições em contrário.

PALÁCIO IRACEMA, DO GOVERNO DO ESTADO DO CEARÁ, em Fortaleza, 07 de julho de 2009.

Cid Ferreira Gomes

GOVERNADOR DO ESTADO DO CEARÁ

*** **

LEI Nº14.405, de 08 de julho de 2009.

DISPÕE SOBRE A CRIAÇÃO DOS CARGOS EFETIVOS QUE INDICA NO ÂMBITO DA AGÊNCIA REGULADORA DE SERVIÇOS PÚBLICOS DELEGADOS DO ESTADO DO CEARÁ - ARCE.

O GOVERNADOR DO ESTADO DO CEARÁ. Faço saber que a Assembleia Legislativa decretou e eu sanciono a seguinte Lei:

Art.1º Ficam criados 7 (sete) cargos efetivos, de provimento mediante concurso público, de analista de regulação, integrante da carreira de analista de regulação e 1 (um) cargo efetivo de procurador autárquico, integrante da carreira de procurador autárquico do Quadro de Pessoal da Agência Reguladora de Serviços Públicos Delegados do Estado do Ceará - ARCE, em adição àqueles previstos no anexo II da Lei nº13.743, de 29 de março de 2006.

Art.2º Esta Lei entra em vigor na data de sua publicação.

Art.3º Revogam-se as disposições em contrário.

PALÁCIO IRACEMA, DO GOVERNO DO ESTADO DO CEARÁ, em Fortaleza, 08 de julho de 2009.

Cid Ferreira Gomes

GOVERNADOR DO ESTADO DO CEARÁ

*** **

DECRETO Nº29.794, de 08 de julho de 2009.

CONVOCA A 1ª CONFERÊNCIA ESTADUAL DE SAÚDE AMBIENTAL DO CEARÁ-CESA E DÁ OUTRAS PROVIDÊNCIAS.

O GOVERNADOR DO ESTADO DO CEARÁ, no uso das atribuições que lhe confere o Art.88, §4º, da Constituição Estadual, e CONSIDERANDO a convocação da 1ª Conferência Nacional de Saúde Ambiental-CNSA, através do Decreto de 14 de maio de 2009, a realizar-se entre os dias 15 e 18 de dezembro do corrente ano, pelos Ministérios de Saúde, do Meio Ambiente e das Cidades, em Brasília/DF, DECRETA:

Art.1º Fica convocada a 1ª Conferência Estadual de Saúde Ambiental-CESA, preparatória à 1ª Conferência Nacional de Saúde Ambiental-CNSA, a realizar-se de 7 a 9 de outubro de 2009, em Fortaleza-CE, sob os auspícios do governo do Estado do Ceará, através da Secretaria da Saúde, Secretaria das Cidades e Conselho de Políticas e Gestão do Meio Ambiente-CONPAM.

Art.2º A 1ª Conferência Estadual de Saúde Ambiental-CESA terá como lema: Saúde ambiental, vamos cuidar da gente” e como tema: “Saúde Ambiental nascida, no campo, na floresta e no litoral: construindo cidadania, qualidade de vida e territórios sustentáveis”, a serem discutidos a partir de propostas articuladas prioritariamente, com as seguintes políticas:

- I - Política Estadual de Meio Ambiente;
- II - Política Estadual de Recursos Hídricos;
- III - Política Estadual das Cidades;
- IV - Política Estadual de Saúde;
- V - Política de Desenvolvimento Agrário.

Art.3º A Conferência Estadual de Saúde Ambiental será presidida pelo Secretário Estadual da Saúde, tendo como Vice- Presidentes o Secretário Estadual das Cidades e o Presidente do Conselho de Políticas e Gestão do Meio Ambiente do Estado do Ceará.

Parágrafo único. A 1ª Conferência Estadual de Saúde Ambiental será coordenada por uma comissão organizadora, a ser instituída mediante ato conjunto dos titulares dos órgãos referidos no caput deste artigo.

Art.4º Este Decreto entra em vigor em 30 de junho de 2009.

Art.5º Revogam-se as disposições em contrário.

PALÁCIO IRACEMA, DO GOVERNO DO ESTADO DO CEARÁ, em Fortaleza, aos 08 de julho de 2009.

Cid Ferreira Gomes

GOVERNADOR DO ESTADO DO CEARÁ

João Ananias Vasconcelos Neto

SECRETÁRIO DA SAÚDE

*** **

DECRETO EXTRAORDINÁRIO Nº29.795 de 08 de julho de 2009.

ABRE À SECRETARIA DA SEGURANÇA PÚBLICA E DEFESA SOCIAL O CRÉDITO SUPLEMENTAR DE R\$8.053.200,00 PARA CRIAÇÃO DE CLASSIFICAÇÃO ORÇAMENTÁRIA NO VIGENTE ORÇAMENTO.

O GOVERNADOR DO ESTADO DO CEARÁ, no uso das atribuições que lhe confere o inciso IV, do art.88, da Constituição Estadual, combinado com o inciso III do art.41 e com o art.44, da Lei Federal nº4.320, de 17 de março de 1964, CONSIDERANDO os Decretos nº29.782, nº29.772, nº29.771, nº29.745, nº29.744, nº29.732 nº29.731 e nº29.607 que declaram Situação de Emergência em diversos municípios do Estado do Ceará afetadas por enxurradas ou inundações bruscas; DECRETA:

Art.1º - Fica aberto ao vigente orçamento da Secretaria da Segurança Pública e Defesa Social, na forma do anexo constante do presente Decreto Extraordinário, o crédito de R\$8.053.200,00 (OITO MILHÕES, CINQUENTA E TRÊS MIL E DUZENTOS REAIS), para criação de classificação orçamentárias no vigente orçamento.

Art.2º - Os recursos necessários à execução deste Decreto decorrem de repasse de Superávit Financeiro apurado em Balanço Patrimonial do Exercício Anterior (Fonte 00).

Art.3º - Este Decreto Extraordinário entrará em vigor na data de sua publicação, revogadas as disposições em contrário.

PALÁCIO DO GOVERNO DO ESTADO DO CEARÁ, em Fortaleza, aos 08 de julho de 2009.

Cid Ferreira Gomes

GOVERNADOR DO ESTADO DO CEARÁ

Desirée Custódio Mota Gondim

SECRETÁRIA DO PLANEJAMENTO E GESTÃO,

RESPONDENDO

ANEXO ÚNICO A QUE SE REFERE O ART.1º DO DECRETO Nº29.795 DE 08.07.09

SOLICITAÇÃO Nº00000114 - CRÉDITO EXTRAORDINÁRIO

Secretaria:	10000000	SECRETARIA DA SEGURANÇA PÚBLICA E DEFESA SOCIAL			
Órgão:	10000000	SECRETARIA DA SEGURANÇA PÚBLICA E DEFESA SOCIAL			
Unid. Orçamentária:	10100004	CORPO DE BOMBEIROS MILITAR DO ESTADO DO CEARÁ			
Região		Grupo de Despesa	Fonte	Tipo	Valor
	06.182.123	Defesa Civil Permanente			
	20496	Assistência À Vítima e Recuperação de Cenários e Danos de Desastres			
22	ESTADO DO CEARÁ	INVESTIMENTOS	00	0	8.053.200,00
			Total da Unidade Orçamentária:		8.053.200,00
			Total da Secretaria:		8.053.200,00
			Total da Solicitação:		8.053.200,00

*** **

DECRETO Nº29.796 de 08 de julho de 2009.

**DESIGNA MEMBROS DE
EQUIPE DE APOIO NA FORMA
DA LEI COMPLEMENTAR Nº65,
DE 3 DE JANEIRO DE 2008, E
DÁ OUTRAS PROVIDÊNCIAS.**

O GOVERNADOR DO ESTADO DO CEARÁ, no uso da competência prevista no Art.88, VI, da Constituição do Estado do Ceará, e CONSIDERANDO a instituição do Sistema de Licitações do Estado do Ceará, na forma da Lei Complementar nº65, de 03 de janeiro de 2008, DECRETA:

Art.1º Ficam designados, para o exercício da função de Membro de Equipe de Apoio, conforme art.3º da Lei Complementar nº65, de 03 de janeiro de 2008, os abaixo especificados, a partir das datas indicadas, até ulterior deliberação, concedendo-lhes a Gratificação por Encargo de Licitação de que trata o Art.5º, inciso II, da referida Lei Complementar, no seu valor atualizado.

NOME	CPF	FUNÇÃO	A PARTIR
Gabriela Paulino da Silva	003.740.153-09	APOIO	01/06/09
Victor Guilherme Sales Cavalcante	013.482.073-88	APOIO	12/06/09
Cristiano Fontenele Garcia	262.493.163-53	APOIO	01/07/09

Art.2º Fica designado para o exercício das funções de Membro da Equipe de Apoio, José Olavo de Freitas, matrícula nº138.036-1-7, a partir de 4 de junho de 2009, concedendo-lhe a Gratificação por Encargo de Licitação de que trata o Art.5º, inciso II, da referida Lei Complementar nº65, de 03 de janeiro de 2008, no seu valor atualizado.

Art.3º Este Decreto entra em vigor na data de sua publicação.

Art.4º Revogam-se as disposições em contrário.

PALÁCIO IRACEMA, DO GOVERNO DO ESTADO DO CEARÁ, aos 08 dias do mês de julho 2009.

Cid Ferreira Gomes
GOVERNADOR DO ESTADO DO CEARÁ
Fernando Antônio Costa de Oliveira
PROCURADOR GERAL DO ESTADO
Desirée Custódio Mota Gondim
SECRETÁRIA DO PLANEJAMENTO E GESTÃO,
RESPONDENDO

*** **

DECRETO Nº29.797, de 08 de julho de 2009.

**DECLARA DE UTILIDADE PÚBLICA
PARA FINS DE DESAPROPRIAÇÃO,
A ÁREA NOS MUNICÍPIOS DE TIANGUÁ E
UBAJARA, QUE INDICA E DÁ
OUTRAS PROVIDÊNCIAS.**

O GOVERNADOR DO ESTADO DO CEARÁ, no uso das atribuições que lhe confere o Art.88, incisos IV e VI da Constituição Estadual e com fundamento no Art.5º, h e m, do Decreto-Lei nº3.365, de 21 de junho de 1941, com as alterações da Lei nº2.786, de 21 de maio de 1956 e da Lei nº6.602, de 07 de dezembro de 1978; Considerando que a Secretaria da Fazenda tem a missão de captar recursos financeiros para atender as demandas da sociedade; Considerando que os postos fiscais têm por objetivo realizar a fiscalização fazendária do trânsito de mercadorias nas Divisas, bem como combater o contrabando e o descaminho, descentralizando a atuação da Secretaria da Fazenda; Considerando a necessidade de construção do Posto Fiscal no município de Tianguá, na divisa entre o Ceará e o Piauí. DECRETA:

Art.1º Fica declarada de Utilidade Pública, para fins de desapropriação, o imóvel localizados nos municípios de Tianguá e UbaJara, com suas benfeitorias e servidões, conforme estabelecido no anexo I, na poligonal e nas descrições a seguir:

Área 1 - Inicia-se a descrição deste perímetro no vértice V1, de coordenadas E(x) 261.819,20 e N(y) 9.573.558,57, deste, segue com distância (m) 500,00 e azimute 90º0'0"; e chega no vértice V2, de coordenadas E(x) 262.167,18 e N(y) 9.573.917,61, deste, segue com distância (m) 100,00 e azimute 90º0'0"; e

chega no vértice V3, de coordenadas E(x) 262.238,98 e N(y) 9.573.848,02, deste, segue com distância (m) 500,00 e azimute 90º0'0"; e chega no vértice V4, de coordenadas E(x) 261.891,01 e N(y) 9.573.488,97, deste, segue com distância (m) 100,00 e azimute 90º0'0"; e chega ao ponto inicial da descrição, encerrando a área alodial de 50.000,00m².

Área 2 - Inicia-se a descrição deste perímetro no vértice P1, de coordenadas E(x) 261.934,09 e N(y) 9.573.447,22, deste, segue com distância (m) 500,00 e azimute 90º0'0"; e chega no vértice P2, de coordenadas E(x) 262.282,07 e N(y) 9.573.806,26, deste, segue com distância (m) 300,00 e azimute 90º0'0"; e chega no vértice P3, de coordenadas E(x) 262.497,50 e N(y) 9.573.597,47, deste, segue com distância (m) 5000,00 e azimute 90º0'0"; e chega no vértice P4, de coordenadas E(x) 262.149,52 e N(y) 9.573.238,43, deste, segue com distância (m) 300,00 e azimute 90º0'0"; e chega ao ponto inicial da descrição, encerrando a área alodial de 150.000,00m².

Art.2º A desapropriação da área descrita no artigo anterior destina-se à Construção do Posto Fiscal de Queimadas, no município de Tianguá.

Art.3º Caberá à Procuradoria Geral do Estado, por meio da Comissão Central de Desapropriações e Perícias da Procuradoria do Patrimônio e do Meio Ambiente, proceder, por via administrativa ou judicial, a desapropriação prevista neste decreto, nos termos da Lei Complementar nº58, de 31 de março de 2006, alterada pela Lei Complementar nº60, de 6 de dezembro de 2006 e pela Lei Complementar nº61, de 14 de fevereiro de 2007.

Art.4º As despesas decorrentes deste Decreto correrão à conta do Tesouro do Estado do Ceará.

Art.5º Este Decreto entrará em vigor na data de sua publicação.

Art.6º Revogam-se as disposições em contrário.

PALÁCIO DO GOVERNO DO ESTADO DO CEARÁ, em Fortaleza, aos 08 de julho de 2009.

Cid Ferreira Gomes
GOVERNADOR DO ESTADO DO CEARÁ
Francisco Adail de Carvalho Fontenele
SECRETÁRIO DA INFRA-ESTRUTURA

ANEXO I A QUE SE REFERE O ART.1º DO DECRETO Nº29.797
DE 08.07.09

ANEXO I

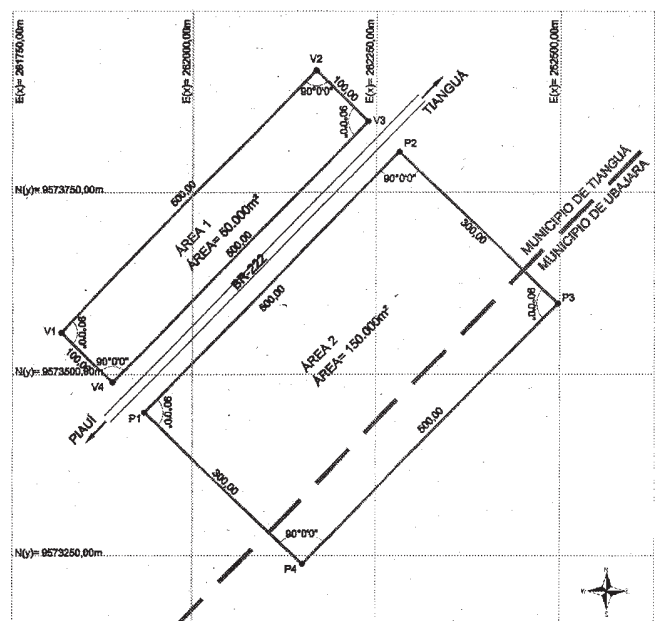

*** **

GOVERNADORIA

GABINETE DO GOVERNADOR

PORTARIA GG Nº161-A/2009 - A SECRETÁRIA EXECUTIVA DO GABINETE DO GOVERNADOR, no uso da sua competência que lhe foi outorgada pelo Secretário de Estado Chefe do Gabinete do Governador, através da Portaria nº126/2008, de 01 de outubro de 2008, publicada no D.O.E, em 20 de outubro de 2008, e fundamentada na Lei nº13.515/2004, regulamentada pelo Decreto nº27.561/2004, **DESIGNA**, em atendimento aos interesses da Fundação Universidade Estadual do Ceará - FUNECE, a Professora Dra. **MAURA REGINA DA SILVA DOURADO**, na qualidade de Colaborador Eventual, com a finalidade de participar como membro da Banca de Defesa Pública de Dissertação do Curso de Mestrado Acadêmico de Linguística Aplicada da mestrandia Adriana da Rocha Carvalho, intitulada "O ensino de leitura inglesa em uma escola pública de Fortaleza: das práticas curriculares às práticas docentes no ensino médio", no período de 24 a 25 de junho do ano em curso, perfazendo o trecho: RECIFE-PE/FORTALEZA-CE/JOÃO PESSOA-PB, sendo as despesas cobertas nos termos do artigo 1º da Lei nº13.515/2004 e artigo 4º do Decreto nº27.561/2004. GABINETE DO GOVERNADOR, em Fortaleza, 24 de junho de 2009.

Ariana Falcão da Silva
SECRETÁRIA EXECUTIVA DO GABINETE DO GOVERNADOR

*** **

CASA CIVIL

PORTARIA Nº123/2009 - O SECRETÁRIO DE ESTADO CHEFE DA CASA CIVIL, no uso de suas atribuições legais, **RESOLVE AUTORIZAR** os **SERVIDORES** relacionados no Anexo Único desta Portaria, a **viajarem** em objeto de serviço, com a finalidade de executar à articulação, mobilização, organização e infraestrutura de eventos de interesse do Governo do Estado do Ceará, concedendo-lhes diárias e meia, de acordo com o artigo 1º; alínea b, do §1º do art.3º; art.9º do Decreto nº26.478, de 21 de dezembro de 2001 e anexo único do Decreto nº29.357 de 11 de julho de 2008, devendo a despesa correr à conta da dotação orçamentária da Casa Civil. CASA CIVIL, em Fortaleza, 23 de junho de 2009.

Arialdo de Mello Pinho
SECRETÁRIO DE ESTADO CHEFE DA CASA CIVIL

Registre-se e publique-se.

ANEXO ÚNICO A QUE SE REFERE A PORTARIA Nº123/2009, DE 23 DE JUNHO DE 2009

NOME	CARGO/FUNÇÃO	CLASSE	PERÍODO	ROTEIRO	DIÁRIAS		
					QUANT.	VALOR	TOTAL
Sonia Souza do Nascimento Braga	Coordenador de Eventos	III	26.06 a 06.07.2009	Icapui, Altaneira, Arneiroz, Barbalha, Viçosa do Ceará, Quixada e Paracuru	10 1/2	67,63	710,12
Sonia Maria do Nascimento Braga	Coordenador de Eventos	III	09 a 13.07.2009	Crateús, Sobral e Juazeiro do Norte	4 1/2	67,63	304,34
Sonia Souza do Nascimento Braga	Coordenador de Eventos	III	16 a 18.07.2009	Iguatu e Icapui	2 1/2	67,63	169,08
Sonia Souza do Nascimento Braga	Coordenador de Eventos	III	19 a 20.07.2009	Tauá	1 1/2	67,63	101,45
Sonia Souza do Nascimento Braga	Coordenador	III	24 a 28.07.2009	Crato, Paracuru, Juazeiro do Norte e Jaguaribe	4 1/2	67,63	304,34
Neteroberto Mesquita da Silveira	Motorista	V	27 a 30.06.2009	Arneiroz	3 1/2	53,80	188,30
Beatriz do Nascimento Freire	Assessor Técnico	III	26 a 30.06.2009	Icapui, Altaneira e Arneiroz	4 1/2	67,63	304,34
Rafael Virgínio Barbosa	Articulador	III	27 a 30.06.2009	Icapui	3 1/2	67,63	236,71
Edler Martins Campos Junior	Articulador	III	24 a 30.06.2009	Icapui	6 1/2	67,63	439,60
José Mauricio da Silva	Motorista	V	24.06 a 04.07.2009	Icapui, Sobral e Viçosa	10 1/2	53,80	564,90
José Mauricio da Silva	Motorista	V	06 a 11.07.2009	Sobral	5 1/2	53,80	295,90
José Mauricio da Silva	Motorista	V	15 a 25.07.2009	Tauá, Camocim e Paracuru	10 1/2	53,80	564,90
Aristides de Mesquita Alencar	Assistente Técnico	IV	24.06 a 04.07.2009	Icapui, Sobral e Viçosa	10 1/2	56,87	597,14
Aristides de Mesquita Alencar	Assistente Técnico	IV	06 a 11.07.2009	Sobral	5 1/2	56,87	312,79
Aristides de Mesquita Alencar	Assistente Técnico	IV	15 a 25.07.2009	Tauá, Camocim e Paracuru	10 1/2	56,87	597,14
Luciano Solon de França Junior	Articulador	III	26.06 a 03.07.2009	Juazeiro do Norte, Altaneira e Barbalha	7 1/2	67,63	507,23
Luciano Solon de França Junior	Articulador	III	08 a 17.07.2009	Juazeiro do Norte e Iguatu	9 1/2	67,63	642,49
Luciano Solon de França Junior	Articulador	III	20 a 27.07.2009	Crato e Juazeiro do Norte	7 1/2	67,63	507,23
Francisco Luzardo da Costa	Motorista	V	26.06 a 03.07.2009	Juazeiro do Norte, Altaneira e Barbalha	7 1/2	53,80	403,50
Francisco Luzardo da Costa	Motorista	V	08 a 17.07.2009	Juazeiro do Norte e Iguatu	9 1/2	53,80	511,10
Francisco Luzardo da Costa	Motorista	V	20 a 27.07.2009	Crato e Juazeiro do Norte	7 1/2	53,80	403,50
TOTAL							8.666,10

*** **

PORTARIA Nº124/2009 - O SECRETÁRIO DE ESTADO CHEFE DA CASA CIVIL, no uso de suas atribuições legais, **RESOLVE AUTORIZAR** os **SERVIDORES** relacionados no Anexo Único desta Portaria, a **viajarem** em objeto de serviço, com a finalidade de realizar a cobertura fotografica do Programa governado Ceará na Minha Cidade, concedendo-lhes meia diária, de acordo com o artigo 1º; alínea b do §1º do art.3º; art.9º do Decreto nº26.478, de 21 de dezembro de 2001 e anexo único do Decreto nº29.357 de 11 de julho de 2008, devendo a despesa correr à conta da dotação orçamentária da Casa Civil. CASA CIVIL, em Fortaleza, 26 de junho de 2009.

Arialdo de Mello Pinho
SECRETÁRIO DE ESTADO CHEFE DA CASA CIVIL

Registre-se e publique-se.

ANEXO ÚNICO A QUE SE REFERE A PORTARIA Nº124/2009, DE 26 DE JUNHO DE 2009

NOME	CARGO/FUNÇÃO	CLASSE	PERÍODO	ROTEIRO	DIÁRIAS		
					QUANT.	VALOR	TOTAL
Antonio Carlos Vieira da Silva	Assistente Técnico	IV	27.06.2009	Icapui	1/2	56,87	28,43
José Ribamar Carvalho do Nascimento	Motorista	V	27.06.2009	Icapui	1/2	53,80	26,90
TOTAL							55,33

*** **

PORTARIA Nº125/2009 - O SECRETÁRIO DE ESTADO CHEFE DA CASA CIVIL, no uso de suas atribuições legais, **RESOLVE AUTORIZAR** os **SERVIDORES** relacionados no Anexo Único desta Portaria, a **viajarem** em objeto de serviço, com a finalidade de executar a cobertura fotografica do Festival Férias no Ceará, concedendo-lhes diária e meia, de acordo com o artigo 1º; alínea b, do §1º do art.3º; art.9º do Decreto nº26.478, de 21 de dezembro de 2001 e anexo único do Decreto nº29.357 de 11 de julho de 2008, devendo a despesa correr à conta da dotação orçamentária do Casa Civil. CASA CIVIL, em Fortaleza, 26 de junho de 2009.

Arialdo de Mello Pinho
SECRETÁRIO DE ESTADO CHEFE DA CASA CIVIL

Registre-se e publique-se.

ANEXO ÚNICO A QUE SE REFERE A PORTARIA Nº125/2009, DE 26 DE JUNHO DE 2009

NOME	CARGO/FUNÇÃO	CLASSE	PERÍODO	ROTEIRO	DIÁRIAS		
					QUANT.	VALOR	TOTAL
Raimundo Geraldo da Silva	Motorista	V	02 a 03.07.2009	Barbalha	1 1/2	53,80	80,70
Raimundo Geraldo da Silva	Motorista	V	12 a 13.07.2009	Juazeiro do Norte	1 1/2	53,80	80,70
Raimundo Geraldo da Silva	Motorista	V	26 a 27.07.2009	Aracati	1 1/2	53,80	80,70
TOTAL							242,10

*** **

PORTARIA Nº126/2009 - O SECRETÁRIO DE ESTADO CHEFE DA CASA CIVIL, no uso de suas atribuições legais, RESOLVE AUTORIZAR os **SERVIDORES** relacionados no Anexo Único desta Portaria, a **viajarem** em objeto de serviço, com a finalidade de transportar a equipe da Coordenadoria de Imprensa ao Festival de Ferias no Ceará, concedendo-lhes diária e meia, de acordo com o artigo 1º; alínea b, do §1º do art.3º; art.9º do Decreto nº26.478, de 21 de dezembro de 2001 e anexo único do Decreto nº29.357 de 11 de julho de 2008, devendo a despesa correr à conta da dotação orçamentária da Casa Civil. CASA CIVIL, em Fortaleza, 26 de junho de 2009.

Arialdo de Mello Pinho

SECRETÁRIO DE ESTADO CHEFE DA CASA CIVIL

Registre-se e publique-se.

ANEXO ÚNICO A QUE SE REFERE A PORTARIA Nº126/2009, DE 26 DE JUNHO DE 2009

NOME	CARGO/FUNÇÃO	CLASSE	PERÍODO	ROTEIRO	DIÁRIAS		
					QUANT.	VALOR	TOTAL
José Ribamar Carvalho do Nascimento	Motorista	V	03 a 04.07.2009	Viçosa do Ceará	1 1/2	53,80	80,70
José Ribamar Carvalho do Nascimento	Motorista	V	10 a 11.07.2009	Sobral	1 1/2	53,80	80,70
José Ribamar Carvalho do Nascimento	Motorista	V	16 a 17.07.2009	Iguatú	1 1/2	53,80	80,70
José Ribamar Carvalho do Nascimento	Motorista	V	19 a 20.07.2009	Tauá	1 1/2	53,80	80,70
José Ribamar Carvalho do Nascimento	Motorista	V	23 a 24.07.2009	Crato	1 1/2	53,80	80,70
José Ribamar Carvalho do Nascimento	Motorista	V	26 a 27.07.2009	Aracati	1 1/2	53,80	80,70
TOTAL							484,20

*** **

FUNDAÇÃO DE TELEDUCAÇÃO DO CEARÁ

PORTARIA Nº094/2009 - O PRESIDENTE DA FUNDAÇÃO DE TELEDUCAÇÃO DO CEARÁ - FUNTELC, no uso de suas atribuições legais, RESOLVE AUTORIZAR os **SERVIDORES** relacionados no Anexo Único desta Portaria, a **viajarem** em objeto de serviço, com a finalidade de fazer a cobertura jornalística "O Governo do Estado na minha cidade", na cidade de Icapuí - Ce., no dia 27/06/2009, com a presença do Governador do Estado Cid Gomes, Secretários e Lideranças Locais, concedendo-lhes meia diária (1/2), de acordo com o artigo 1º; alínea b do §1º do art.3º; art.9º do Decreto nº26.478, de 21 de dezembro de 2001 e anexo único do Decreto nº29.357 de 11 de julho de 2008, devendo a despesa correr à conta da dotação orçamentária desta Fundação. FUNDAÇÃO DE TELEDUCAÇÃO DO CEARÁ - FUNTELC, em Fortaleza, 23 de junho de 2009.

Augusto César Pontes Benevides

PRESIDENTE

Registre-se e publique-se.

ANEXO ÚNICO A QUE SE REFERE A PORTARIA Nº094/2009, DE 23 DE JUNHO DE 2009

NOME	CARGO/FUNÇÃO	CLASSE	PERÍODO	ROTEIRO	DIÁRIAS		
					QUANT.	VALOR	TOTAL
JOÃO BATISTA PEREIRA - Mat. 000266-1-1	CONTINUO	V	27/06/2009	ICAPUÍ-CE	1/2	53,80	26,90
MARCUS VINICIUS PINHEIRO BRANDÃO - Mat. 000101-1-1	OPERADOR DE VÍDEO TEIPE PORTATIL	V	27/06/2009	ICAPUÍ-CE	1/2	53,80	26,90
TOTAL							53,80

*** **

CASA MILITAR

PORTARIA Nº124/2009-CM - O SECRETÁRIO CHEFE DA CASA MILITAR DO GOVERNO, no uso de suas atribuições legais, RESOLVE AUTORIZAR os **MILITARES** relacionados no Anexo Único desta Portaria, a **viajarem** em objeto de serviço, com a finalidade de executar missões diversas, de interesse da Casa Militar do Governo do Estado do Ceará, concedendo-lhes o direito à percepção de diárias dentro do Estado, de acordo com o artigo 1º; alínea "b" do §1º do art.3º; art.9º do Decreto nº26.478, de 21 de dezembro de 2001 e anexo único do Decreto nº29.357 de 11 de julho de 2008, devendo a despesa correr à conta da dotação orçamentária da Casa Militar do Governo do Estado do Ceará. CASA MILITAR DO GOVERNO, em Fortaleza-CE, 25 de junho de 2009.

Cel. Francisco José Bezerra Rodrigues

CHEFE DA CASA MILITAR

Registre-se e publique-se.

ANEXO ÚNICO A QUE SE REFERE A PORTARIA Nº124/2009-CM, DE 25 DE JUNHO DE 2009

NOME	CARGO/FUNÇÃO	CLASSE	PERÍODO	ROTEIRO	DIÁRIAS		
					QUANT.	VALOR	TOTAL
Sérgio Yure Rios Gomes	Capitão PM	III	26 a 30/06/2009	A serviço da Casa Militar nos eventos Governo do Ceará em Minha Cidade nos municípios de Icapuí, Altaneira e Arneiroz	4 e 1/2	67,63	304,34
Francisco Antônio Saraiva Correia	Capitão PM	III	26 a 30/06/2009	A serviço da Casa Militar nos eventos Governo do Ceará em Minha Cidade nos municípios de Icapuí, Altaneira e Arneiroz	4 e 1/2	67,63	304,34
Sérgio Braga de Sousa	Subtenente PM	V	26 a 30/06/2009	A serviço da Casa Militar nos eventos Governo do Ceará em Minha Cidade nos municípios de Icapuí, Altaneira e Arneiroz	4 e 1/2	53,80	242,10
Cristiano Castro de Araújo	Subtenente PM	V	26 a 30/06/2009	A serviço da Casa Militar nos eventos Governo do Ceará em Minha Cidade nos municípios de Icapuí, Altaneira e Arneiroz	4 e 1/2	53,80	242,10

NOME	CARGO/FUNÇÃO	CLASSE	PERÍODO	ROTEIRO	QUANT.	DIÁRIAS VALOR	TOTAL
Antônio Marcelo Lobo Campos	Subtenente PM	V	26 a 30/06/2009	A serviço da Casa Militar nos eventos Governo do Ceará em Minha Cidade nos municípios de Icapuí, Altaneira e Arneiroz	4 e 1/2	53,80	242,10
Renato Nogueira de Araújo	Subtenente PM	V	26 a 30/06/2009	A serviço da Casa Militar nos eventos Governo do Ceará em Minha Cidade nos municípios de Icapuí, Altaneira e Arneiroz	4 e 1/2	53,80	242,10
Joaquim Benevenuto de Souza	Cabo PM	V	26 a 30/06/2009	A serviço da Casa Militar nos eventos Governo do Ceará em Minha Cidade nos municípios de Icapuí, Altaneira e Arneiroz	4 e 1/2	53,80	242,10
Francisco Edvaldo Pessoa Lima	Cabo PM	V	26 a 30/06/2009	A serviço da Casa Militar nos eventos Governo do Ceará em Minha Cidade nos municípios de Icapuí, Altaneira e Arneiroz	4 e 1/2	53,80	242,10
José William Carneiro da Silva	Cabo PM	V	26 a 30/06/2009	A serviço da Casa Militar nos eventos Governo do Ceará em Minha Cidade nos municípios de Icapuí, Altaneira e Arneiroz	4 e 1/2	53,80	242,10

*** **

PORTARIA Nº125/2009-CM - O SECRETÁRIO CHEFE DA CASA MILITAR DO GOVERNO, no uso de suas atribuições legais, RESOLVE AUTORIZAR os **MILITARES** relacionados no Anexo Único desta Portaria, a **viajarem** em objeto de serviço, com a finalidade de executar missões diversas, de interesse da Casa Militar do Governo do Estado do Ceará, concedendo-lhes o direito à percepção de diárias dentro do Estado, de acordo com o artigo 1º; alínea "b" do §1º do art.3º; art.9º do Decreto nº26.478, de 21 de dezembro de 2001 e anexo único do Decreto nº29.357 de 11 de julho de 2008, devendo a despesa correr à conta da dotação orçamentária da Casa Militar do Governo do Estado do Ceará. CASA MILITAR DO GOVERNO, em Fortaleza-CE, 25 de junho de 2009.

Cel. Francisco José Bezerra Rodrigues
CHEFE DA CASA MILITAR

Registre-se e publique-se.

ANEXO ÚNICO A QUE SE REFERE A PORTARIA Nº125/2009-CM, DE 25 DE JUNHO DE 2009

NOME	CARGO/FUNÇÃO	CLASSE	PERÍODO	ROTEIRO	QUANT.	DIÁRIAS VALOR	TOTAL
Marcus Reges Pinheiro Rodrigues	Capitão PM	III	27 a 30/06/2009	A serviço da Casa Militar nos eventos Governo do Ceará em Minha Cidade no município de Altaneira e evento no Juazeiro do Norte e Tauá	3 e 1/2	67,63	236,71
Antônio Silvano Cavalcante	Cabo PM	V	27 a 30/06/2009	A serviço da Casa Militar nos eventos Governo do Ceará em Minha Cidade no município de Altaneira e evento no Juazeiro do Norte e Tauá	3 e 1/2	53,80	188,30
José Elias Severo da Silva	Capitão PM	III	26 a 30/06/2009	A serviço da Casa Militar nos eventos Governo do Ceará em minha cidade nos municípios de Icapuí e Arneiroz	4 e 1/2	67,63	304,34
Francisco José Nogueira Sales	2º Sargento PM	V	26 a 30/06/2009	A serviço da Casa Militar nos eventos Governo do Ceará em minha cidade nos municípios de Icapuí e Arneiroz	4 e 1/2	53,80	242,10
Wellington Silva	Subtenente PM	V	28 a 30/06/2009	A serviço da Casa Militar nos eventos Governo do Ceará em minha cidade nos municípios de Altaneira e Arneiroz	2 e 1/2	53,80	134,50
Iran Rosa da Silva	Subtenente PM	V	28 a 30/06/2009	A serviço da Casa Militar nos eventos Governo do Ceará em Minha Cidade nos municípios de Altaneira e Arneiroz	2 e 1/2	53,80	134,50
Carlos José Rodrigues Ramalho	Cabo PM	V	26 a 30/06/2009	A serviço da Casa Militar nos eventos Governo do Ceará em Minha Cidade nos municípios de Icapuí, Altaneira e Arneiroz	4 e 1/2	53,80	242,10
José Cleilson Pacheco	1º Sargento PM	V	26 a 30/06/2009	A serviço da Casa Militar nos eventos Governo do Ceará em Minha Cidade nos municípios de Icapuí, Altaneira e Arneiroz	4 e 1/2	53,80	242,10
Paulo Diogo Moura	Subtenente PM	V	26 a 30/06/2009	A serviço da Casa Militar nos eventos Governo do Ceará em Minha Cidade nos municípios de Icapuí, Altaneira e Arneiroz	4 e 1/2	53,80	242,10
João Alfredo Nunes Cavalcante	1º Sargento PM	V	26 a 30/06/2009	A serviço da Casa Militar nos eventos Governo do Ceará em Minha Cidade nos municípios de Icapuí, Altaneira e Arneiroz	4 e 1/2	53,80	242,10
David Sales Siqueira	Cabo PM	V	26 a 30/06/2009	A serviço da Casa Militar nos eventos Governo do Ceará em Minha Cidade nos municípios de Icapuí, Altaneira e Arneiroz	4 e 1/2	53,80	242,10

*** **

PORTARIA Nº126/2009-CM - O SECRETÁRIO CHEFE DA CASA MILITAR DO GOVERNO, no uso de suas atribuições legais, RESOLVE AUTORIZAR os **MILITARES** relacionados no Anexo Único desta Portaria, a **viajarem** em objeto de serviço, com a finalidade de executar missões diversas, de interesse da Casa Militar do Governo do Estado do Ceará, concedendo-lhes o direito à percepção de diárias dentro do Estado, de acordo com o artigo 1º; alínea "b" do §1º do art.3º; art.9º do Decreto nº26.478, de 21 de dezembro de 2001 e anexo único do Decreto nº29.357 de 11 de julho de 2008, devendo a despesa correr à conta da dotação orçamentária da Casa Militar do Governo do Estado do Ceará. CASA MILITAR DO GOVERNO, em Fortaleza-CE, 26 de junho de 2009.

Cel. Francisco José Bezerra Rodrigues
CHEFE DA CASA MILITAR

Registre-se e publique-se.

ANEXO ÚNICO A QUE SE REFERE A PORTARIA Nº126/2009-CM, DE 26 DE JUNHO DE 2009

NOME	CARGO/FUNÇÃO	CLASSE	PERÍODO	ROTEIRO	QUANT.	DIÁRIAS VALOR	TOTAL
Cícero Henrique Beserra Lopes	Major PM	III	27/06 a 01/07/2009	A serviço da Casa Militar no município de Juazeiro do Norte	4 e 1/2	67,63	304,34
Francisco Levi Rodrigues Guerra	Subtenente PM	V	27/06 a 01/07/2009	A serviço da Casa Militar no município de Juazeiro do Norte	4 e 1/2	53,80	242,10
Pedro José Bispo de Sousa	1º Sargento PM	V	27/06 a 01/07/2009	A serviço da Casa Militar no município de Juazeiro do Norte	4 e 1/2	53,80	242,10
Tarcísio Lopes Viana Filho	Cabo PM	V	27/06 a 01/07/2009	A serviço da Casa Militar no município de Juazeiro do Norte	4 e 1/2	53,80	242,10
José Elvies Oliveira da Silva	Cabo PM	V	27/06 a 01/07/2009	A serviço da Casa Militar no município de Juazeiro do Norte	4 e 1/2	53,80	242,10
Robson Cristiano Portela Veras	Soldado PM	V	27/06 a 01/07/2009	A serviço da Casa Militar no município de Juazeiro do Norte	4 e 1/2	53,80	242,10
Alan César Bezerra de Menezes	Capitão PM	III	27/06 a 01/07/2009	A serviço da Casa Militar no município de Juazeiro do Norte	4 e 1/2	67,63	304,34
Emmanuel Rodrigues Pereira	Subtenente PM	V	27/06 a 01/07/2009	A serviço da Casa Militar no município de Juazeiro do Norte	4 e 1/2	53,80	242,10
Tomás Araújo Xerez Filho	Soldado PM	V	27/06 a 01/07/2009	A serviço da Casa Militar no município de Juazeiro do Norte	4 e 1/2	53,80	242,10
Fernando de Azevedo Lobo	1º Sargento PM	V	27/06 a 01/07/2009	A serviço da Casa Militar no município de Juazeiro do Norte	4 e 1/2	53,80	242,10
Leandro Libório Freire	Soldado PM	V	27/06 a 01/07/2009	A serviço da Casa Militar no município de Juazeiro do Norte	4 e 1/2	53,80	242,10

*** **

PORTARIA Nº127/2009-CM - O SECRETÁRIO CHEFE DA CASA MILITAR DO GOVERNO, no uso de suas atribuições legais, RESOLVE AUTORIZAR os **MILITARES** relacionados no Anexo Único desta Portaria, a **viajarem** em objeto de serviço, com a finalidade de executar missões diversas, de interesse da Casa Militar do Governo do Estado do Ceará, concedendo-lhes o direito à percepção de diárias dentro do Estado, de acordo com o artigo 1º; alínea "b" do §1º do art.3º; art.9º do Decreto nº26.478, de 21 de dezembro de 2001 e anexo único do Decreto nº29.357 de 11 de julho de 2008, devendo a despesa correr à conta da dotação orçamentária da Casa Militar do Governo do Estado do Ceará. CASA MILITAR DO GOVERNO, em Fortaleza-CE, 26 de junho de 2009.

Cel. Francisco José Bezerra Rodrigues
CHEFE DA CASA MILITAR

Registre-se e publique-se.

ANEXO ÚNICO A QUE SE REFERE A PORTARIA Nº127/2009-CM, DE 26 DE JUNHO DE 2009

NOME	CARGO/FUNÇÃO	CLASSE	PERÍODO	ROTEIRO	DIÁRIAS		
					QUANT.	VALOR	TOTAL
Cícero Nelson Cordeiro de Brito	Major PM	III	27 a 28/06/2009	A serviço da Casa Militar no município de Sobral	1 e 1/2	67,63	101,45
Francisco Erlânio Matoso de Almeida	Capitão PM	III	27 a 29/06/2009	A serviço da Casa Militar no município de Sobral	2 e 1/2	67,63	169,08
José Carlos Ferreira Augustinho Júnior	Subtenente PM	V	27 a 29/06/2009	A serviço da Casa Militar no município de Sobral	2 e 1/2	53,80	134,50
Eduardo Willame de Sousa Valentim	Cabo PM	V	27 a 29/06/2009	A serviço da Casa Militar no município de Sobral	2 e 1/2	53,80	134,50
Antônio Sérgio de Oliveira Silva	Cabo PM	V	27 a 29/06/2009	A serviço da Casa Militar no município de Sobral	2 e 1/2	53,80	134,50
Raimundo Nonato Veras Filho	Cabo PM	V	27 a 29/06/2009	A serviço da Casa Militar no município de Sobral	2 e 1/2	53,80	134,50
Otto Billian Guimarães Evangelista	Soldado PM	V	27 a 29/06/2009	A serviço da Casa Militar no município de Sobral	2 e 1/2	53,80	134,50
Álvaro Coelho Viana Júnior	Capitão PM	III	27 a 29/06/2009	A serviço da Casa Militar no município de Sobral	2 e 1/2	67,63	169,08
Francisco Ricardo Lima Serra	Cabo PM	V	27 a 29/06/2009	A serviço da Casa Militar no município de Sobral	2 e 1/2	53,80	134,50
Plácido Alves Maia	Cabo PM	V	27 a 29/06/2009	A serviço da Casa Militar no município de Sobral	2 e 1/2	53,80	134,50
Marcus Vinícius Mendes Moreno	Soldado PM	V	27 a 29/06/2009	A serviço da Casa Militar no município de Sobral	2 e 1/2	53,80	134,50
Edilberto Rodrigues da Silva	Cabo PM	V	28 a 29/06/2009	A serviço da Casa Militar no município de Sobral	1 e 1/2	53,80	80,70

*** **

PROCURADORIA-GERAL DO ESTADO**AVISO DE ADIAMENTO DE LICITAÇÃO
ORIGEM SSPDS****CONCORRÊNCIA PÚBLICA NACIONAL Nº02/2009**

OBJETO: LICITAÇÃO DO TIPO TÉCNICA E PREÇO PARA AQUISIÇÃO E IMPLEMENTAÇÃO DE UMA SOLUÇÃO INTEGRADA DE SEGURANÇA ELETRÔNICA INTELIGENTE, INCLUINDO A PRESTAÇÃO DE SERVIÇOS DE IMPLANTAÇÃO, TREINAMENTO, INTEGRAÇÃO, MANUTENÇÃO E SUPORTE TÉCNICO, DURANTE O PERÍODO DE GARANTIA, PARA A SECRETARIA DE SEGURANÇA PÚBLICA E DEFESA SOCIAL DO ESTADO DO CEARÁ. A Comissão Central de Concorrências, no uso de suas atribuições legais, comunica aos interessados, que em razão da necessidade de responder, aos esclarecimentos e impugnações interpostas pelas empresas, a **data de recebimento de documentação e proposta** marcada para 07 de Julho de 2009, às 10:00 (dez) horas, fica **ADIADA** até data posterior. PROCURADORIA GERAL DO ESTADO, em Fortaleza, 06 de julho de 2009.

Maria Betânia Saboia Costa
VICE-PRESIDENTE DA CCC

*** **

**AVISO DE ADIAMENTO DE LICITAÇÃO
ORIGEM SETUR****CONCORRÊNCIA PÚBLICA NACIONAL Nº008/2009****IG Nº237165000**

OBJETO: LICITAÇÃO DO TIPO TÉCNICA E PREÇO PARA CONTRATAÇÃO DE EMPRESA ESPECIALIZADA EM OPERACIONALIZAÇÃO DE FEIRAS, SEMINÁRIOS, WORKSHOPS, ROAD SHOWS, AÇÕES EM SHOPPING, APOIO LOGÍSTICO, MERCHANDISING E OUTROS EVENTOS, PRESTAÇÃO DE SERVIÇOS DE ATENDIMENTO NESSES EVENTOS DE TURISMO E DE NEGÓCIOS NO CEARÁ, NOS DEMAIS ESTADOS DO BRASIL E NO EXTERIOR, COM FORNECIMENTO DOS RECURSOS HUMANOS E MATERIAIS NECESSÁRIOS À EXECUÇÃO DOS SERVIÇOS CONTRATADOS, DE ACORDO COM O MERCADO EM QUE A SETUR VENHA A PARTICIPAR. A Comissão Central de Concorrências, no uso de suas atribuições legais, comunica aos interessados, que em razão de falhas nas publicações a **data de entrega e recebimento de documentação e proposta** marcada inicialmente para 21 de agosto de 2009, às 10:00 (dez) horas, fica **ADIADA** para o dia 24 de agosto de 2009 às 15:00 (quinze) horas, no mesmo local. PROCURADORIA GERAL DO ESTADO, em Fortaleza, 06 de julho de 2009.

Maria Betânia Saboia Costa
VICE-PRESIDENTE DA CCC

*** **

**AVISO DE ADIAMENTO DE LICITAÇÃO
ORIGEM DPGE****PREGÃO ELETRÔNICO Nº2009002****IG Nº191727000**

A DEFENSORIA PÚBLICA-GERAL - DPGE, por intermédio do Pregoeiro e de membros da equipe de apoio designados, conforme o caso, pelos Decretos Estaduais nº29.171/2008, nº29.266/2008, nº29.641/2009 e nº29.756/2009, torna público para conhecimento dos interessados o **ADIAMENTO do Pregão Eletrônico acima citado**, cujo objeto é contratação de serviço especializado na produção de material gráfico para confecção da Cartilha da Mulher. MOTIVO: Alterações no Edital. RECEBIMENTO DAS PROPOSTAS VIRTUAIS: No endereço: www.licitacoes-e.com.br, até o dia 22/07/2009 às 08:30 horas (horário

de Brasília). **OBTENÇÃO DO EDITAL:** No endereço eletrônico acima ou no site: www.seplag.ce.gov.br. PROCURADORIA GERAL DO ESTADO, em Fortaleza, 07 de julho de 2009.

Clara de Assis Falcão Pereira
PREGOEIRA

*** **

**AVISO DE ADIAMENTO DE LICITAÇÃO
ORIGEM SESA****PREGÃO ELETRÔNICO Nº2009157****IG Nº176303000**

A SECRETARIA DA SAÚDE - SESA, por intermédio do Pregoeiro e de membros da equipe de apoio designados, conforme o caso, pelos Decretos Estaduais nº29.171/2008, nº29.266/2008, nº29.641/2009 e nº29.756/2009, torna público para conhecimento dos interessados o **ADIAMENTO do Pregão Eletrônico acima citado**, cujo objeto é aquisição de equipamentos e materiais permanentes odontológicos e médico-hospitalares (aspirador cirúrgico, bomba de infusão, desfibrilador/cardioversor com monitor de ECG, carro de emergência, monitor portátil multiparamétrico, aparelho de anestesia, mesa cirúrgica, oxímetro de pulso, ventilador microprocessado, umidificador, eletrocardiógrafo, reanimador, carro para transporte de lixo hospitalar, cadeira odontológica, biombo curvo, escadinha, suporte para soro, mesa mayo, carro para transporte de medicamentos, carro maca, carro para transporte de material, foco cirúrgico, motor concep, bomba vácuo, microscópio, mocho, negatoscópio, compressor, carro de transporte para refeição, carro de curativo, filtro regulador de pressão e cama hospitalar), para o centro cirúrgico do Centro Especializado de Odontologia - EO-CENTRO/ SESA. MOTIVO: Alterações no Edital. RECEBIMENTO DAS PROPOSTAS VIRTUAIS: No endereço: www.comprasnet.gov.br, até o dia 22/07/2009 às 09:00 horas (horário de Brasília). **OBTENÇÃO DO EDITAL:** No endereço eletrônico acima ou no site: www.seplag.ce.gov.br. PROCURADORIA GERAL DO ESTADO, em Fortaleza, 06 de julho de 2009.

Valdir Fontes
PREGOEIRO

*** **

**AVISO DE ADIAMENTO DE LICITAÇÃO
ORIGEM SESA****PREGÃO ELETRÔNICO Nº2009274****IG Nº232864000**

A SECRETARIA DA SAÚDE - SESA, por intermédio do Pregoeiro e de membros da equipe de apoio designados, conforme o caso, pelos Decretos Estaduais nº29.171/2008, nº29.266/2008, nº29.641/2009 e nº29.756/2009, torna público para conhecimento dos interessados o **ADIAMENTO do Pregão Eletrônico acima citado**, cujo objeto é aquisição dos equipamentos - instrumental odontológico para os Centros de Especialidades Odontológicas - CEO incluídos no Programa de Expansão e Melhoria da Assistência Especializada à Saúde do Estado do Ceará nos seguintes municípios: Acaraú, Baturité, Juazeiro do Norte, Russas e Ubajara, os quais serão financiados com recursos do Tesouro do Estado. MOTIVO: Alterações no Edital. RECEBIMENTO DAS PROPOSTAS VIRTUAIS: No endereço: www.comprasnet.gov.br, até o dia 23/07/2009 às 08:30 horas (horário de Brasília). **OBTENÇÃO DO EDITAL:** No endereço eletrônico acima ou no site: www.seplag.ce.gov.br. PROCURADORIA GERAL DO ESTADO, em Fortaleza, 07 de julho de 2009.

Marcos Henrique Cabral Bezerra
PREGOEIRO

*** **

**AVISO DE ADIAMENTO DE LICITAÇÃO
ORIGEM CAGECE**

TOMADA DE PREÇOS - MENOR PREÇO Nº022/2009

A COMISSÃO ESPECIAL DE LICITAÇÃO 03 torna público para conhecimento dos interessados o **adiamento da licitação acima citada**, que tem por objeto a LICITAÇÃO DO TIPO MENOR PREÇO PARA EXECUÇÃO DE SERVIÇOS DE LEVANTAMENTO TOPOGRÁFICO NECESSÁRIO PARA ELABORAÇÃO DE PROJETOS DE SISTEMAS DE ABASTECIMENTO DE ÁGUA E DE ESGOTAMENTO SANITÁRIO E À ANÁLISE DE ESTUDOS TOPOGRÁFICOS DOS PROJETOS CONTRATADOS E DOS PROJETOS A SEREM ANALISADOS PELA GERÊNCIA DE PROJETOS DA CAGECE., motivado pela necessidade de complementações no Edital e conseqüente reposição de prazo. **REALIZAÇÃO:** 15:00 do dia 24 de Julho de 2009 na Central de Licitações no Centro Administrativo Bárbara de Alencar, na Av. Dr. José Martins Rodrigues, 150 - Edson Queiroz, Cep: 60811-520, Fortaleza- Ceará. **FORNECIMENTO DO EDITAL:** na Central de Licitações (endereço acima), munido de um CD virgem ou pela Internet no site www.seplag.ce.gov.br. **PROCURADORIA GERAL DO ESTADO**, em Fortaleza, 06 de julho de 2009.

Maria das Graças Pinto Rocha
PRESIDENTE - CEL 03

*** **

**AVISO DE LICITAÇÃO
ORIGEM CAGECE**

CONCORRÊNCIA PÚBLICA NACIONAL Nº006/2009

OBJETO - LICITAÇÃO DO TIPO MENOR PREÇO, PARA CONTRATAÇÃO DOS SERVIÇOS DE BIORREMEDIAÇÃO DAS LAGOAS ANAERÓBIAS DA ESTAÇÃO DE TRATAMENTO DE ESGOTO - MALVAS, EM JUAZEIRO DO NORTE-CE. PROCESSAMENTO, JULGAMENTO E INFORMAÇÕES - COMISSÃO CENTRAL DE CONCORRÊNCIAS e representantes da CAGECE: Expedito Galba Batista e Abigail Lino de Araújo. **REALIZAÇÃO -** às 10:00 (dez) horas do dia 12 de agosto de 2009, na Central de Licitações do Estado do Ceará- Centro Administrativo Bárbara de Alencar, na Avenida Dr. José Martins Rodrigues, 150 Edson Queiroz. CEP. 60811-520. Fone: 85-3101-6643 - Fax: 85-3101-6622, e-mail: ccc@pge.ce.gov.br. **FORNECIMENTO DO EDITAL -** Gratuitamente pela INTERNET, no endereço www.seplag.ce.gov.br ou na Gerência de Apoio à Contratação da CAGECE - GECON, Av. Dr. Lauro Vieira Chaves, 1030- Vila União. Fone: (85) 3101-1868 Fax: 3101-1869, após recolhimento de taxa na importância de R\$30,00 (trinta reais), efetuada junto ao BRADESCO - Banco Brasileiro de Desconto S/A, Agência nº0742-0, Conta nº11.634-3, até 24 (vinte e quatro) horas antes da data de abertura da licitação. **PROCURADORIA GERAL DO ESTADO**, em Fortaleza, 06 de julho de 2009.

Maria Betânia Saboia Costa
VICE-PRESIDENTE DA CCC

*** **

**AVISO DE LICITAÇÃO
ORIGEM SEDES**

CONCORRÊNCIA PÚBLICA NACIONAL Nº09/2009

IG Nº157468000

AVISO DE LICITAÇÃO. CONCORRÊNCIA PÚBLICA NACIONAL Nº009/2009. ORIGINÁRIA DAS CIDADES. OBJETO: LICITAÇÃO DO TIPO TÉCNICA E PREÇO, PARA CONTRATAÇÃO DE EMPRESA PARA EXECUÇÃO DE SERVIÇOS ESPECIALIZADOS DE ENGENHARIA PARA GERENCIAMENTO, FISCALIZAÇÃO E ASSESSORIA TÉCNICA À SECRETARIA DAS CIDADES PARA IMPLANTAÇÃO DO PROGRAMA DE MELHORIAS URBANA E AMBIENTAL DO RIO COCÓ - PROMURB COCÓ NOS MUNICÍPIOS DE FORTALEZA, MARACANAÚ, PACATUBA E ITAITINGA NO ESTADO DO CEARÁ. PROCESSAMENTO, JULGAMENTO E INFORMAÇÕES - COMISSÃO CENTRAL DE CONCORRÊNCIAS e representante da CIDADES: Guilherme Queiroz Maia. **REALIZAÇÃO -** às 10:00 (dez) horas do dia 24 de agosto de 2009, na Central de Licitações na Avenida Dr. José Martins Rodrigues, 150, Edson Queiroz. Cep: 60811-520 (Centro Administrativo Bárbara de Alencar). Fone: 85-3101-6643 - Fax: 85-3101-6622, e-mail: ccc@pge.ce.gov.br. **FORNECIMENTO DO EDITAL -** na Central de Licitações do Estado do Ceará (endereço acima), munido de um cd virgem ou na internet no site www.seplag.ce.gov.br. **PROCURADORIA GERAL DO ESTADO**, em Fortaleza, 06 de julho de 2009.

Maria Betânia Saboia Costa
VICE-PRESIDENTE DA CCC

*** **

**AVISO DE LICITAÇÃO
ORIGEM SETUR
CONCORRÊNCIA PÚBLICA NACIONAL Nº09/2009
IG Nº242603000**

OBJETO: LICITAÇÃO DO TIPO MENOR PARA EXECUÇÃO DA OBRA DE RESTAURAÇÃO E ALARGAMENTO DA RODOVIA CE 453, NO TRECHO: ENTR. CE 040 (FACUNDES) - IGUAPE, COM EXTENSÃO DE 9,2 Km. PROCESSAMENTO, JULGAMENTO E INFORMAÇÕES - COMISSÃO CENTRAL DE CONCORRÊNCIAS e representantes da SETUR/DER: José André Pierre Pessoa e Francisco Quirino Rodrigues Ponte. **REALIZAÇÃO -** às 15:00 (quinze) horas do dia 13 de Agosto de 2009, na Central de Licitações do Estado do Ceará, Avenida Dr. José Martins Rodrigues, 150 Edson Queiroz (Centro Administrativo Bárbara de Alencar) - CEP. 60811-520-Fortaleza-Ceará - Fone: 85-3101-6643, Fax: 85-3101-6622, e-mail: ccc@pge.ce.gov.br. **FORNECIMENTO DO EDITAL -** na Central de Licitações do Estado do Ceará (endereço acima), munido de um CD virgem ou na internet no site www.seplag.ce.gov.br. **PROCURADORIA GERAL DO ESTADO**, em Fortaleza, 07 de julho de 2009.

Maria Betânia Saboia Costa
VICE-PRESIDENTE DA CCC

*** **

**AVISO DE LICITAÇÃO
ORIGEM IDACE**

PREGÃO ELETRÔNICO Nº2009001

IG Nº227664000

OBJETO: Contratação de empresa para a prestação dos serviços de manutenção preventiva e corretiva da Central Privada de Comutação Telefônica - CPCT, Leucontron, modelo active mdas do IDACE, com substituições de peças e componentes do uso e operação normal dos equipamentos, conforme especificações contidas no Edital e seus Anexos. **RECEBIMENTO DAS PROPOSTAS VIRTUAIS:** No endereço www.licitacoes-e.com.br, até o dia 23/07/2009 às 14:00 (horário de Brasília). **OBTENÇÃO DO EDITAL:** No endereço eletrônico acima ou no site www.seplag.ce.gov.br. **PROCURADORIA GERAL DO ESTADO**, em Fortaleza, 07 de julho de 2009.

José Iná Correia
PREGOEIRO

*** **

**AVISO DE LICITAÇÃO
ORIGEM SEESP**

PREGÃO ELETRÔNICO Nº2009002

IG Nº206045000

OBJETO: Serviços de assistência técnica e reposição total de peças, para manutenção preventiva e corretiva dos equipamentos de ar condicionados tipo janelheiro e air split da Secretaria do Esporte, conforme especificações contidas no Edital e seus Anexos. **RECEBIMENTO DAS PROPOSTAS VIRTUAIS:** No endereço www.licitacoes-e.com.br, até o dia 22/07/2009 às 08:30 (horário de Brasília). **OBTENÇÃO DO EDITAL:** No endereço eletrônico acima ou no site www.seplag.ce.gov.br. **PROCURADORIA GERAL DO ESTADO**, em Fortaleza, 06 de julho de 2009.

José Iná Correia
PREGOEIRO

*** **

**AVISO DE LICITAÇÃO
ORIGEM DPE**

PREGÃO ELETRÔNICO Nº2009007

IG Nº257284000

OBJETO: Serviço especializado para organização e realização do I Seminário Jurídico de Capacitação dos Estagiários da Defensoria Pública do Estado do Ceará, conforme especificações contidas no Edital e seus Anexos. **RECEBIMENTO DAS PROPOSTAS VIRTUAIS:** No endereço www.licitacoes-e.com.br, até o dia 22/07/2009 às 08:30 (horário de Brasília). **OBTENÇÃO DO EDITAL:** No endereço eletrônico acima ou no site www.seplag.ce.gov.br. **PROCURADORIA GERAL DO ESTADO**, em Fortaleza, 06 de julho de 2009.

Valda Farias Magalhães
PREGOEIRA

*** **

**AVISO DE LICITAÇÃO
ORIGEM FUNECE
PREGÃO ELETRÔNICO Nº2009024
IG Nº216564000**

OBJETO: **Aquisição de material permanente de TI**, conforme especificações contidas no Edital e seus Anexos. RECEBIMENTO DAS PROPOSTAS VIRTUAIS: No endereço www.licitacoes-e.com.br, até o dia 22/07/2009 às 08:00 (horário de Brasília). OBTENÇÃO DO EDITAL: No endereço eletrônico acima ou no site www.seplag.ce.gov.br. PROCURADORIA GERAL DO ESTADO, em Fortaleza, 06 de julho de 2009.

José Ilná Correia
PREGOEIRO

*** **

**AVISO DE LICITAÇÃO
ORIGEM SEPLAG
PREGÃO ELETRÔNICO Nº2009032**

OBJETO: **Registro de preços para futuras e eventuais aquisições de materiais permanentes - mobiliário, todos novos e de primeiro uso**, conforme especificações contidas no Edital e seus Anexos. RECEBIMENTO DAS PROPOSTAS VIRTUAIS: No endereço www.comprasnet.gov.br, através do nº332/2009, até o dia 22/07/2009 às 09:00 horas (horário de Brasília). OBTENÇÃO DO EDITAL: No endereço eletrônico acima ou no site www.seplag.ce.gov.br. PROCURADORIA GERAL DO ESTADO, em Fortaleza, 06 de julho de 2009.

Antônio Maria Saraiva Correia
PREGOEIRO

*** **

**AVISO DE LICITAÇÃO
ORIGEM SEPLAG
PREGÃO ELETRÔNICO Nº2009033**

OBJETO: **Registro de preços para futuras e eventuais aquisições de materiais permanentes - mobiliário, todos novos e de primeiro uso**, conforme especificações contidas no Edital e seus Anexos. RECEBIMENTO DAS PROPOSTAS VIRTUAIS: No endereço www.comprasnet.gov.br, através do nº333/2009, até o dia 23/07/2009 às 09:00 horas (horário de Brasília). OBTENÇÃO DO EDITAL: No endereço eletrônico acima ou no site www.seplag.ce.gov.br. PROCURADORIA GERAL DO ESTADO, em Fortaleza, 06 de julho de 2009.

Antônio Maria Saraiva Correia
PREGOEIRO

*** **

**AVISO DE LICITAÇÃO
ORIGEM SEPLAG
PREGÃO ELETRÔNICO Nº2009034**

OBJETO: **Registro de preços para futuras e eventuais aquisições de materiais permanentes - mobiliário, todos novos e de primeiro uso**, conforme especificações contidas no Edital e seus Anexos. RECEBIMENTO DAS PROPOSTAS VIRTUAIS: No endereço www.comprasnet.gov.br, através do nº334/2009, até o dia 23/07/2009 às 14:30 horas (horário de Brasília). OBTENÇÃO DO EDITAL: No endereço eletrônico acima ou no site www.seplag.ce.gov.br. PROCURADORIA GERAL DO ESTADO, em Fortaleza, 06 de julho de 2009.

Antônio Maria Saraiva Correia
PREGOEIRO

*** **

**AVISO DE LICITAÇÃO
ORIGEM SEPLAG
PREGÃO ELETRÔNICO Nº2009035**

OBJETO: **Registro de preços para futuras e eventuais aquisições de materiais permanentes - mobiliário, todos novos e de primeiro uso**, conforme especificações contidas no Edital e seus Anexos. RECEBIMENTO DAS PROPOSTAS VIRTUAIS: No endereço www.comprasnet.gov.br, através do nº335/2009, até o dia 24/07/2009 às 09:00 horas (horário de Brasília). OBTENÇÃO DO EDITAL: No endereço eletrônico acima ou no site www.seplag.ce.gov.br. PROCURADORIA GERAL DO ESTADO, em Fortaleza, 06 de julho de 2009.

Antônio Maria Saraiva Correia
PREGOEIRO

*** **

**AVISO DE LICITAÇÃO
ORIGEM SEPLAG
PREGÃO ELETRÔNICO Nº2009036**

OBJETO: **Registro de preços para futuras e eventuais aquisições de materiais permanentes - mobiliário, todos novos e de primeiro uso**, conforme especificações contidas no Edital e seus Anexos. RECEBIMENTO DAS PROPOSTAS VIRTUAIS: No endereço www.comprasnet.gov.br, através do nº336/2009, até o dia 22/07/2009 às 08:30 horas (horário de Brasília). OBTENÇÃO DO EDITAL: No endereço eletrônico acima ou no site www.seplag.ce.gov.br. PROCURADORIA GERAL DO ESTADO, em Fortaleza, 06 de julho de 2009.

Maria Alenir Bezerra de França
PREGOEIRA

*** **

**AVISO DE LICITAÇÃO
ORIGEM SEPLAG
PREGÃO ELETRÔNICO Nº2009037**

OBJETO: **Registro de preços para futuras e eventuais aquisições de materiais permanentes - mobiliário, todos novos e de primeiro uso**, conforme especificações contidas no Edital e seus Anexos. RECEBIMENTO DAS PROPOSTAS VIRTUAIS: No endereço www.comprasnet.gov.br, através do nº337/2009, até o dia 23/07/2009 às 08:30 horas (horário de Brasília). OBTENÇÃO DO EDITAL: No endereço eletrônico acima ou no site www.seplag.ce.gov.br. PROCURADORIA GERAL DO ESTADO, em Fortaleza, 06 de julho de 2009.

Maria Alenir Bezerra de França
PREGOEIRA

*** **

**AVISO DE LICITAÇÃO
ORIGEM SEPLAG
PREGÃO ELETRÔNICO Nº2009038**

OBJETO: **Registro de preços para futuras e eventuais aquisições de materiais permanentes - mobiliário, todos novos e de primeiro uso**, conforme especificações contidas no Edital e seus Anexos. RECEBIMENTO DAS PROPOSTAS VIRTUAIS: No endereço www.comprasnet.gov.br, através do nº338/2009, até o dia 22/07/2009 às 14:30 horas (horário de Brasília). OBTENÇÃO DO EDITAL: No endereço eletrônico acima ou no site www.seplag.ce.gov.br. PROCURADORIA GERAL DO ESTADO, em Fortaleza, 06 de julho de 2009.

Maria Alenir Bezerra de França
PREGOEIRA

*** **

**AVISO DE LICITAÇÃO
ORIGEM CAGECE
PREGÃO ELETRÔNICO Nº2009111**

OBJETO: **Serviço de substituição de pneus com fornecimento de pneus e câmaras de ar para as motocicletas próprias da CAGECE**, conforme especificações contidas no Edital e seus Anexos. RECEBIMENTO DAS PROPOSTAS VIRTUAIS: No endereço www.licitacoes-e.com.br, até o dia 21/07/2009 às 08:30 (horário de Brasília). OBTENÇÃO DO EDITAL: No endereço eletrônico acima ou no site www.seplag.ce.gov.br. PROCURADORIA GERAL DO ESTADO, em Fortaleza, 06 de julho de 2009.

Valdir Fontes
PREGOEIRO

*** **

**AVISO DE LICITAÇÃO
ORIGEM CAGECE
PREGÃO ELETRÔNICO Nº2009123**

OBJETO: **Serviço de recuperação de transformadores de potência 13.8KV/380/220V, com potências de 15/45/75/112,5/150/225/300/500 KVA**, conforme especificações contidas no Edital e seus Anexos. RECEBIMENTO DAS PROPOSTAS VIRTUAIS: No endereço www.licitacoes-e.com.br, até o dia 21/07/2009 às 08:00 (horário de Brasília). OBTENÇÃO DO EDITAL: No endereço eletrônico acima ou no site www.seplag.ce.gov.br. PROCURADORIA GERAL DO ESTADO, em Fortaleza, 06 de julho de 2009.

Thelma Maria Araripe Andrade
PREGOEIRA

*** **

**AVISO DE LICITAÇÃO
ORIGEM CAGECE**

PREGÃO ELETRÔNICO Nº2009125

OBJETO: Registro de preço para aquisição de tubos de pvc pba, defofo, coletor de esgotos e soldável, conforme especificações contidas no Edital e seus Anexos. RECEBIMENTO DAS PROPOSTAS VIRTUAIS: No endereço www.comprasnet.gov.br, através do nº299/2009, até o dia 23/07/2009 às 09:00 horas (horário de Brasília). OBTENÇÃO DO EDITAL: No endereço eletrônico acima ou no site www.seplag.ce.gov.br. PROCURADORIA GERAL DO ESTADO, em Fortaleza, 07 de julho de 2009.

Robinson de Borba e Veloso
PREGOEIRO

*** **

**AVISO DE LICITAÇÃO
ORIGEM SESA
PREGÃO ELETRÔNICO Nº2009286
IG Nº155724000**

OBJETO: Aquisição de forma parcelada de material de laboratório (reagentes) para o controle de vigilância das endemias no Ceará, em 2009, por um período de 06 (seis) meses, conforme especificações contidas no Edital e seus Anexos. RECEBIMENTO DAS PROPOSTAS VIRTUAIS: No endereço www.comprasnet.gov.br, até o dia 27/07/2009 às 09:00 horas (horário de Brasília). OBTENÇÃO DO EDITAL: No endereço eletrônico acima ou no site www.seplag.ce.gov.br. PROCURADORIA GERAL DO ESTADO, em Fortaleza, 07 de julho de 2009.

Antônio Maria Saraiva Correia
PREGOEIRO

*** **

**AVISO DE LICITAÇÃO
ORIGEM SESA
PREGÃO ELETRÔNICO Nº2009289
IG Nº217584000**

OBJETO: Aquisição de (05) cinco relógios de ponto com instalação na Secretaria da Saúde do Estado do Ceará, conforme especificações contidas no Edital e seus Anexos. RECEBIMENTO DAS PROPOSTAS VIRTUAIS: No endereço www.comprasnet.gov.br, até o dia 23/07/2009 às 09:00 horas (horário de Brasília). OBTENÇÃO DO EDITAL: No endereço eletrônico acima ou no site www.seplag.ce.gov.br. PROCURADORIA GERAL DO ESTADO, em Fortaleza, 07 de julho de 2009.

Francisco Wagner de Sousa Veras
PREGOEIRO

*** **

**AVISO DE LICITAÇÃO
ORIGEM SESA
PREGÃO ELETRÔNICO Nº2009290
IG Nº215563000**

OBJETO: Aquisição de material de consumo, kit esterizável para serras, para atender as necessidades do Hospital de Messejana Dr. Carlos Alberto Studart Gomes, conforme especificações contidas no Edital e seus Anexos. RECEBIMENTO DAS PROPOSTAS VIRTUAIS: No endereço www.licitacoes-e.com.br, até o dia 21/07/2009 às 08:30 (horário de Brasília). OBTENÇÃO DO EDITAL: No endereço eletrônico acima ou no site www.seplag.ce.gov.br. PROCURADORIA GERAL DO ESTADO, em Fortaleza, 06 de julho de 2009.

Jorge Luis Leite Saraiva de Oliveira
PREGOEIRO

*** **

**AVISO DE LICITAÇÃO
ORIGEM SESA
PREGÃO ELETRÔNICO Nº2009294
IG Nº212243000**

OBJETO: Aquisição de material permanente para o HGF/SESA, conforme especificações contidas no Edital e seus Anexos. RECEBIMENTO DAS PROPOSTAS VIRTUAIS: No endereço www.licitacoes-e.com.br, até o dia 21/07/2009 às 08:00 (horário de Brasília). OBTENÇÃO DO EDITAL: No endereço eletrônico acima ou no site www.seplag.ce.gov.br. PROCURADORIA GERAL DO ESTADO, em Fortaleza, 03 de julho de 2009.

José Iná Correia
PREGOEIRO

*** **

**AVISO DE LICITAÇÃO
ORIGEM SESA**

**PREGÃO ELETRÔNICO Nº2009298
IG Nº194525000**

OBJETO: Aquisição de lençóis e tecidos tipo oxford, para consumo por um período de 12 (doze) meses, para atender as necessidades do Hospital de Messejana Dr. Carlos Alberto Studart Gomes, conforme especificações contidas no Edital e seus Anexos. RECEBIMENTO DAS PROPOSTAS VIRTUAIS: No endereço www.licitacoes-e.com.br, até o dia 22/07/2009 às 08:30 (horário de Brasília). OBTENÇÃO DO EDITAL: No endereço eletrônico acima ou no site www.seplag.ce.gov.br. PROCURADORIA GERAL DO ESTADO, em Fortaleza, 07 de julho de 2009.

Jorge Luis Leite Saraiva de Oliveira
PREGOEIRO

*** **

**AVISO DE LICITAÇÃO
ORIGEM DETRAN
PREGÃO PRESENCIAL Nº2009018
IG Nº215623000**

OBJETO: Contratação de empresa especializada na prestação de serviços, cujos empregados sejam regidos pela Consolidação das Leis Trabalhistas (CLT), para atender as necessidades da área administrativa do DETRAN-CE, de 37 (trinta e sete) motoristas de categorias A/E (até 11 toneladas), 03 (três) motoristas de Gabinete I, conforme especificações contidas no Edital e seus Anexos. ENDEREÇO E DATA DA SESSÃO PARA RECEBIMENTO E ABERTURA DOS ENVELOPES: Av. Dr. José Martins Rodrigues, 150 – Edson Queiroz, no dia 23/07/2009 às 08:30 horas (horário de Brasília). OBTENÇÃO DO EDITAL: No site www.seplag.ce.gov.br. PROCURADORIA GERAL DO ESTADO, em Fortaleza, 07 de julho de 2009.

José Iná Correia
PREGOEIRO

*** **

**AVISO DE LICITAÇÃO
ORIGEM SEDUC**

PREGÃO PRESENCIAL Nº2009020

OBJETO: Contratação de empresa especializada na prestação do serviço de mão-de-obra terceirizada (merendeira, motorista e porteiro), cujos empregados sejam regidos pela Consolidação das Leis Trabalhistas (CLT), para atender as necessidades das Coordenadorias Regionais de Desenvolvimento da Educação - CREDE e Unidades Escolares da Capital e Interior da Secretaria de Educação, conforme especificações contidas no Edital e seus Anexos. ENDEREÇO E DATA DA SESSÃO PARA RECEBIMENTO E ABERTURA DOS ENVELOPES: Av. Dr. José Martins Rodrigues, 150 – Edson Queiroz, no dia 21/07/2009 às 14:30 horas (horário de Brasília). OBTENÇÃO DO EDITAL: No site www.seplag.ce.gov.br. PROCURADORIA GERAL DO ESTADO, em Fortaleza, 03 de julho de 2009.

José Iná Correia
PREGOEIRO

*** **

**AVISO DE RESULTADO DA FASE DE PROPOSTAS
COMERCIAIS**

ORIGEM DETRAN

CONCORRÊNCIA PÚBLICA NACIONAL Nº02/2009

OBJETO: LICITAÇÃO DO TIPO TÉCNICA E PREÇO, PARA OUTORGA DA CONCESSÃO PARA EXPLORAÇÃO DO SERVIÇO PÚBLICO REGULAR INTERURBANO DE TRANSPORTE RODOVIÁRIO INTERMUNICIPAL DE PASSAGEIROS DO ESTADO DO CEARÁ. A Comissão Central de Concorrências, em cumprimento ao §1º do artigo 109 da Lei 8.666/93, comunica aos licitantes e demais interessados na referida Concorrência que após análise das Propostas de Preços, a Comissão declarou o seguinte resultado: LOTE 01: Empresa **Desclassificada: SÃO BENEDITO AUTO VIA LTDA** - COEFICIENTE TARIFÁRIO – 84,69 - NOTA DE PREÇO – NP – 60,03 – LOTE 02: Empresa/consórcio **classificados: FRET CAR TRANSPORTE, LOCAÇÃO E TURISMO LTDA** - COEFICIENTE TARIFÁRIO – 86,74 - NOTA DE PREÇO – NP – 60,01 – **CONSÓRCIO REDENÇÃO/UTIL** - COEFICIENTE TARIFÁRIO – 90,00 - NOTA DE PREÇO – NP – 60,00 – LOTE 03: Consórcio classificado: **CONSÓRCIO VIAÇÃO PRINCESA DOS INHAMUS/GONTIJO** - COEFICIENTE TARIFÁRIO – 90,00 -NOTA DE PREÇO – NP – 60,00 -LOTE 04: Empresa classificado: **EXPRESSO GUANABARA S.A.** - COEFICIENTE TARIFÁRIO – 90,00 -NOTA

DE PREÇO – NP – 60,00 - LOTE 05: Empresas classificadas: **ASA BRANCA TRANSPORTES E TURISMO LTDA** - COEFICIENTE TARIFÁRIO – 90,00 - NOTA DE PREÇO – NP – 60,00 - **EXPRESSO SERRANO LTDA** - COEFICIENTE TARIFÁRIO – 90,00 - NOTA DE PREÇO – NP – 60,00 - Fretcar Transporte, Locação e Turismo Ltda - COEFICIENTE TARIFÁRIO – 86,93 - NOTA DE PREÇO – NP – 60,01 - LOTE 06: Empresas classificadas: Expresso Guanabara S.A. - COEFICIENTE TARIFÁRIO – 90,00 - NOTA DE PREÇO – NP – 60,00 - Fretcar Transporte, Locação e Turismo Ltda - COEFICIENTE TARIFÁRIO – 87,23 - NOTA DE PREÇO – NP – 60,01 - LOTE 07: Empresa classificada: Expresso Guanabara S.A. - COEFICIENTE TARIFÁRIO – 90,00 - NOTA DE PREÇO – NP – 60,00 - LOTE 08: Empresa desclassificada: **AUTO VIAÇÃO METROPOLITANA LTDA** - COEFICIENTE TARIFÁRIO – 104,96 - NOTA DE PREÇO – NP – 0,32. A proposta comercial da empresa SÃO BENEDITO AUTO VIA LTDA, para o Lote 1, e AUTO VIAÇÃO METROPOLITANA LTDA, para o Lote 8, foram desclassificadas, pelas razões expostas na Ata datada de 06/07/09 disponível no site: www.pge.ce.gov.br. De conformidade com o §3º do art.48 da Lei nº8.666/93 a Comissão julgadora fixa o prazo de 8 (oito) dias úteis para apresentação de novas propostas de preços, escoimadas das causas que determinaram a desclassificação das empresas SÃO BENEDITO AUTO VIA LTDA, para o LOTE 1 e AUTO VIAÇÃO METROPOLITANA LTDA, para o LOTE 8, sendo marcado o dia 16 de julho de 2009, às 9h30min (nove horas e trinta minutos), para a entrega dos novos envelopes. Os representantes do Consórcio Viação Princesa dos Inhamus/Gontijo, participante do Lote 3 e Expresso Guanabara S.A., participante dos Lotes 4 e 7, quando da ocasião, em que foi aberto o prazo recursal, referidos licitantes abdicaram do mencionado prazo, renunciando de pronto ao direito de proporem qualquer medida recursal, somente para os Lotes 3,4 e 7. Em seguida foram abertos os envelopes lacrados das propostas técnicas dos Lotes 3,4 e 7, as quais foram rubricadas pelos membros da Comissão e pelos representantes dos licitantes, Srs. Mario Jatahy de Albuquerque Junior (Consórcio Viação Princesa dos Inhamus/Gontijo) e Francisco Carlos Magalhães de Almeida (Expresso Guanabara S.A.). Referidas propostas técnicas serão enviadas ao DETRAN para análise e aprovação, e por conseguinte o resultado dessa Fase para os citados Lotes, será divulgado em nova sessão pública em data a ser aprazada, oportunidade em que será dado ciência aos interessados com a devida antecedência mediante email e/ou fax. Fica aberto o prazo recursal conforme legislação vigente para os demais lotes. Caso haja interposição recursal fica suspenso o prazo de apresentação das novas propostas de preços, para os LOTES 1 e 8, até o resultado final dos recursos. PROCURADORIA GERAL DO ESTADO, em Fortaleza, 07 de julho de 2009.

Maria Betânia Saboia Costa
VICE-PRESIDENTE DA CCC

*** **

**AVISO DE RESULTADO DA FASE DE PROPOSTAS
COMERCIAIS
ORIGEM CEE**

CONVITE Nº001/2009 - CEE

Objeto: LICITAÇÃO DO TIPO MENOR PREÇO PARA RECUPERAÇÃO DA COBERTA DO AUDITÓRIO DO CONSELHO ESTADUAL DE EDUCAÇÃO, EM FORTALEZA – CE. A Comissão Especial de Licitação, em cumprimento ao §1º do artigo 109 da Lei 8.666/93, comunica aos licitantes e demais interessados no referido Convite que declarou **vencedora** do certame licitatório a empresa **PARALELAS - ASSESSORIA, PROJETOS E CONSTRUÇÕES LTDA.**, com o valor global de R\$30.142,55; ficando em 2º lugar a empresa A & F CONSTRUÇÕES CIVIL LTDA., com valor global de R\$32.343,84; em 3º lugar a empresa TSR CONSTRUÇÕES LTDA., com valor global de R\$35.838,17; em 4º lugar a empresa COMAX CONSTRUÇÃO CIVIL LTDA., com valor global de R\$35.875,42; em 5º lugar a empresa FERRAZ ENGENHARIA LTDA., com valor global de R\$37.980,74; em 6º lugar a empresa MARAPONGA CONSTRUÇÕES E SERVIÇOS LTDA., com valor global de R\$39.802,48; em 7º lugar a empresa CONSERTEC - CONSTRUÇÕES E SERVIÇOS TÉCNICOS LTDA., com valor global de R\$39.968,59; em 8º lugar a empresa VEGA CONSTRUÇÕES E SERVIÇOS LTDA., com valor global de R\$42.263,39; em 9º lugar a empresa HIDROMAX LTDA., com valor global de R\$42.688,77 e em 10º lugar a empresa NORCAL CONSTRUÇÕES LTDA., com valor global de R\$42.995,78. Fica aberto o prazo recursal conforme legislação vigente. PROCURADORIA GERAL DO ESTADO, em Fortaleza, 06 de julho de 2009.

Expedito Pita Junior

PRESIDENTE DA COMISSÃO ESPECIAL DE LICITAÇÃO – 01

*** **

**AVISO DE RESULTADO DA FASE DE PROPOSTAS
COMERCIAIS
ORIGEM SEFAZ
CONVITE Nº003/2009 - SEFAZ**

Objeto: LICITAÇÃO DO TIPO MENOR PREÇO PARA RECUPERAÇÃO DA ESTRUTURA METÁLICA DO GALPÃO DO SETOR DE CARGAS DA SEFAZ NO AEROPORTO PINTO MARTINS, EM FORTALEZA – CE. A Comissão Especial de Licitação, em cumprimento ao §1º do artigo 109 da Lei 8.666/93, comunica aos licitantes e demais interessados no referido Convite que **DESCLASSIFICOU** a proposta de preços da empresa **DARUMA CONSTRUÇÕES E EMPREENDIMENTOS LTDA.** e declarou **vencedora** do certame licitatório a empresa **ARTECON CONSTRUÇÕES LTDA.**, com o valor global de R\$25.712,25; ficando em 2º lugar a empresa MARAPONGA CONSTRUÇÕES E SERVIÇOS LTDA., com valor global de R\$26.867,36; em 3º lugar a empresa RCL CONSTRUÇÕES LTDA., com valor global de R\$28.835,36 e em 4º lugar a empresa NORCAL CONSTRUÇÕES LTDA., com valor global de R\$28.873,47. Fica aberto o prazo recursal conforme legislação vigente. PROCURADORIA GERAL DO ESTADO, em Fortaleza, 06 de julho de 2009.

Expedito Pita Junior

PRESIDENTE DA COMISSÃO ESPECIAL DE LICITAÇÃO – 01

*** **

**AVISO DE RESULTADO DA FASE DE PROPOSTAS
COMERCIAIS
ORIGEM SEDUC**

TOMADA DE PREÇOS - MENOR PREÇO Nº002/2009 - SEDUC
Objeto: LICITAÇÃO DO TIPO MENOR PREÇO PARA CONSTRUÇÃO DE QUADRA COBERTA NA E.E.F.M. ANTÔNIO SABINO GUERRA, NO MUNICÍPIO DE ITATIRA –CE. A Comissão Especial de Licitação, em cumprimento ao §1º do artigo 109 da Lei 8.666/93, comunica aos licitantes e demais interessados na referida Tomada de Preços que **DESCLASSIFICOU** a proposta de preços da empresa **FALCON CONSTRUTORA E SERVIÇOS LTDA. - EPP** e declarou **vencedora** do certame licitatório a empresa **NOVAMETA LTDA.**, com o valor global de R\$319.345,32; ficando em 2º lugar a empresa A & F CONSTRUÇÕES CIVIL LTDA., com valor global de R\$320.609,15; em 3º lugar a empresa MARK CONSTRUÇÕES, PROJETOS, E ENGENHARIA SERVIÇOS LTDA., com valor global de R\$328.992,70; em 4º lugar a empresa FUTURA CONSTRUÇÕES LTDA., com valor global de R\$329.858,54; em 5º lugar a empresa HM ENGENHARIA E SERVIÇOS LTDA., com valor global de R\$337.112,47; em 6º lugar a CONSTRUTORA E IMOBILIÁRIA ATUALPA LTDA., com valor global de R\$340.002,81; em 7º lugar a empresa COINTEL – CONSTRUÇÃO E INSTALAÇÕES LTDA., com valor global de R\$348.775,90; em 8º lugar a empresa VIRGA CONSTRUÇÕES LTDA., com valor global de R\$349.407,49; em 9º lugar a empresa CAPTOR ENGENHARIA LTDA., com valor global de R\$349.841,82; em 10º lugar a empresa O.K. EMPREENDIMENTOS CONSTRUÇÕES E SERVIÇOS LTDA., com valor global de R\$357.947,70; em 11º lugar a empresa FERRAZ ENGENHARIA LTDA., com valor global de R\$368.745,34; em 12º lugar a empresa TSR CONSTRUÇÕES LTDA., com valor global de R\$368.439,63; em 13º lugar a empresa CONEX ENGENHARIA LTDA., com valor global de R\$370.722,91; em 14º lugar a empresa STRUCTURA PROJETOS CONSULTORIA E OBRAS DE ENGENHARIA LTDA., com valor global de R\$371.976,80; em 15º lugar a empresa JR – COMÉRCIO E CONSTRUÇÃO LTDA., com valor global de R\$372.719,68; em 16º lugar a empresa ARTECON CONSTRUÇÕES LTDA., com valor global de R\$372.906,14; em 17º lugar a empresa ACLIVE CONSTRUÇÕES LTDA. - EPP, com valor global de R\$375.098,59; em 18º lugar a CONSTRUTORA CIMEL LTDA. EPP, com valor global de R\$377.293,13; em 19º lugar a empresa DARUMA CONSTRUÇÕES E EMPREENDIMENTOS LTDA., com valor global de R\$381.676,41; em 20º lugar a empresa CCL – CRUZ CONSTRUÇÕES LTDA., com valor global de R\$395.031,59; em 21º lugar a empresa IGC EMPREENDIMENTOS IMOBILIÁRIOS LTDA., com valor global de R\$437.751,93; em 22º lugar a empresa CONFAHT CONSTRUTORA HOLANDA LTDA., com valor global de R\$438.506,20. Fica aberto o prazo recursal conforme legislação vigente. PROCURADORIA GERAL DO ESTADO, em Fortaleza, 07 de julho de 2009.

Expedito Pita Junior

PRESIDENTE DA COMISSÃO ESPECIAL DE LICITAÇÃO – 01

*** **

**AVISO DE RESULTADO FINAL DE LICITAÇÃO
ORIGEM SEFAZ
PREGÃO ELETRÔNICO Nº2008104**

A SECRETARIA DA FAZENDA, por intermédio do Pregoeiro e Membros da Equipe de Apoio, designados pelos Decretos Estaduais nº29.171/2008, 29.266/2008, 29.641/2009 e 29.756/2009, comunica o resultado do Pregão Eletrônico nº2008104-SEFAZ, cujo objeto é Aquisição de Piso de Borracha e Adesivo para Colagem de Fôrmica e Laminados, conforme especificações e quantitativos constantes do Anexo 01 - Termo de Referência, do Edital, tendo como **vencedora** do lote 01, a Empresa **PFD DIST. DE PISOS FORROS E DIVISORIAS LTDA**, no valor de R\$6.999,00 (seis mil novecentos e noventa e nove reais) e o lote 02 a Empresa **FRANCISCO MARCILIO MUNIZ DE FARIAS – ME**, no valor de R\$529,56 (quinhentos e vinte e nove reais e cinquenta e seis centavos), adjudicado em 30/06/2009 às 15:05 horas, e homologado em 30/06/2009 às 18:17 horas. PROCURADORIA GERAL DO ESTADO, em Fortaleza, 07 de julho de 2009.

Nelson Antônio Grangeiro Gonçalves
PREGOEIRO

*** **

**AVISO DE RESULTADO FINAL DE LICITAÇÃO
ORIGEM SESA
PREGÃO ELETRÔNICO Nº2008575**

A SECRETARIA DA SAÚDE DO ESTADO DO CEARÁ, por intermédio do Pregoeiro e membros da equipe de apoio designados pelo Decretos nº29.171/2008, 29.266/2008, 29.641/2009 e 29.756/2009, comunica o resultado do Pregão Eletrônico nº2008575, cujo objeto é a AQUISIÇÃO DE GÊNEROS ALIMENTÍCIOS (PÃES) PARA O HOSPITAL DE SAÚDE MENTAL DE MESSEJANA, CONFORME ESPECIFICAÇÕES CONTIDAS NO EDITAL E SEUS ANEXOS, tendo como **vencedora** do lote único a empresa **MARIE ANNE GIRÃO N MONTEIRO ME**, no valor de R\$26.500,00 (Vinte e Seis Mil e Quinhentos Reais), adjudicado em 06/07/2009 às 11h42min. e homologado em 06/07/2009 às 20h10min. PROCURADORIA GERAL DO ESTADO, em Fortaleza, 07 de julho de 2009.

Murilo Lobo de Queiroz
PREGOEIRO

*** **

**AVISO DE RESULTADO FINAL DE LICITAÇÃO
ORIGEM PC
PREGÃO ELETRÔNICO Nº2009004**

A PCCE, por intermédio da Pregoeira e membros da equipe de apoio designados pelo Decreto nº29.171/2008, comunica o resultado do Pregão Eletrônico nº2009004, cujo objeto é a Aquisição de 02 (dois) veículos de passeio para à Superintendência da Polícia Civil, tendo como **vencedora** do lote único a empresa **MUCURIPE VEÍCULOS COMÉRCIO E SERVIÇOS LTDA**, no valor de R\$59.960,00 (cinquenta e nove mil, novecentos e sessenta reais), adjudicado em 03/07/2009 às 08:45 horas, e homologado em 04/07/2009 às 00:34 horas. PROCURADORIA GERAL DO ESTADO, em Fortaleza, 07 de julho de 2009.

Thelma Maria Araripe Andrade
PREGOEIRA

*** **

**AVISO DE RESULTADO FINAL DE LICITAÇÃO
ORIGEM PGE
PREGÃO ELETRÔNICO Nº2009013**

A PROCURADORIA GERAL DO ESTADO, por intermédio do Pregoeiro e membros da equipe de apoio designados pelos Decretos Estaduais nº29.171/2008, 29.266/2008, 29.641/2009 e 29.756/2009 comunica o resultado do Pregão Eletrônico nº2009013 cujo objeto é CONTRATAÇÃO DE SERVIÇOS DE MANUTENÇÃO PREDIAL, SOB DEMANDA, NAS DEPENDÊNCIAS DESTA PGE, tendo como **vencedora** dos lotes 01 a empresa **DIVISA CONSTRUÇÕES LTDA**, nos valores de R\$55.200,00 (Cinquenta e Cinco Mil e Duzentos Reais), adjudicado em 03/07/2009 às 10h23min. e homologados em 04/07/2009 às 00h31min. PROCURADORIA GERAL DO ESTADO, em Fortaleza, 06 de julho de 2009.

Murilo Lobo de Queiroz
PREGOEIRO

*** **

**AVISO DE RESULTADO FINAL DE LICITAÇÃO
ORIGEM FUNECE
PREGÃO ELETRÔNICO Nº2009013**

A FUNDAÇÃO UNIVERSIDADE ESTADUAL DO CEARÁ-FUNECE por intermédio do Pregoeiro e membros da equipe de apoio designados pelo Decreto nº29.171/2008, comunica o resultado do Pregão Eletrônico nº2009013, cujo objeto é a aquisição de material de consumo diversos (hidráulico, elétrico, ferramentas de reparos e etc.), tendo como **vencedora** do Lote 1, a empresa **FRANCISCO MARCÍLIO MUNIZ DE FARIAS**, com o valor de R\$2.051,35 (dois mil, cinquenta e hum reais e trinta e cinco centavos), adjudicado em 02/06/09, às 09:15:39 horas; Lote 2 a empresa **PIRES COMERCIO DE MATERIAIS ELÉTRICOS LTDA-ME**, com o valor de R\$127.758,00 (cento e vinte e sete mil, setecentos e cinquenta e oito reais), adjudicado em 26/06/09, às 16:58:31 horas; Lote 3 a empresa **CEATEL TELEFONIA COMERCIO E SERVIÇOS** com o valor de R\$2.151,34 (dois mil, cento e cinquenta e hum reais e trinta e quatro centavos), adjudicado em 29/05/09, às 11:20:47 horas; Lote 4 a empresa **FRANCISCO MARCÍLIO MUNIZ DE FARIAS**, com o valor de R\$51.416,14 (cinquenta e hum mil, quatrocentos e dezesseis reais e catorze centavos), adjudicado em 02/06/09, às 08:52:58 horas; Lote 5 a empresa **RUDA COMERCIO DE MATERIAL DE CONTRUÇÃO LTDA** com o valor de R\$40.000,00 (quarenta mil reais), adjudicado em 29/05/09 às 10:47:58 horas; Lote 6 a empresa **DOMINIO EMPRESARIAL S/A COM DE MATERIAIS DE CONTRUÇÃO**, com o valor de R\$16.197,60 (dezesseis mil, cento e noventa e sete reais e sessenta centavos); adjudicado em 02/06/09, às 09:27:22 horas; Lote 7 a empresa **FRANCISCO MARCÍLIO MUNIZ DE FARIAS** com o valor de 46.432,40 (quarenta e seis mil, quatrocentos e trinta e dois reais e quarenta centavos), adjudicado em 05/06/09, às 11:21:58 horas; Lote 8 a empresa **FRANCISCO MARCÍLIO MUNIZ DE FARIAS**, com o valor de 864,70 (oitocentos e sessenta e quatro reais e setenta centavos), adjudicado em 05/06/09 às 11:22:20 horas; O certame foi homologado em 29/06/09, às 16:50:26 horas. PROCURADORIA GERAL DO ESTADO, em Fortaleza, 07 de julho de 2009.

Carlos Renato Silva de Melo
PREGOEIRO

*** **

**AVISO DE RESULTADO FINAL DE LICITAÇÃO
ORIGEM SECULT
PREGÃO ELETRÔNICO Nº2009021**

A SECRETARIA DA CULTURA DO ESTADO DO CEARÁ - SECULT, por intermédio do Pregoeiro e Membros da equipe de apoio designados, conforme o caso, pelos Decretos Estaduais nº29.171/2008, nº29.266/2008, nº29.641/2009 e nº29.756/2009, comunica o resultado do Pregão Eletrônico nº2009021, cujo objeto é a aquisição de mesa de higienização para o laboratório da Biblioteca Pública Governador Menezes Pimentel, tendo como **vencedora** do lote único a EMPRESA **DI CONSTAN COMERCIAL LTDA**, no valor de R\$12.718,00 (Doze mil, setecentos e dezoito reais), adjudicados em 30/06/2009 às 14:15h e homologado em 30/06/2009 às 18:12h. PROCURADORIA GERAL DO ESTADO, em Fortaleza, 07 de julho de 2009.

Aurélia Figueiredo Gurgel
PREGOEIRA

*** **

**AVISO DE RESULTADO FINAL DE LICITAÇÃO
ORIGEM CAGECE
PREGÃO ELETRÔNICO Nº2009065**

A COMPANHIA DE ÁGUA E ESGOTO DO CEARÁ-CAGECE, por intermédio do Pregoeiro e membros da equipe de apoio designados pelos Decretos Estaduais nº29.171/2008, nº29.266/2008 e nº29.641/2009, comunica o resultado do Pregão Eletrônico nº2009065 cujo objeto é REGISTRO DE PREÇO PARA AQUISIÇÃO DE PRODUTOS QUÍMICOS (SUPERFOSFATO TRIPLO 40%, POLIELETROLITO, FLUOSSILICATO DE SÓDIO E HIDRÓXIDO DE SÓDIO EM ESCAMAS), tendo como **vencedora** do Lote 1 a empresa **TCL – TECNOMECÂNICA COMERCIAL LTDA**, com o valor de R\$13.740,00 (Treze Mil Setecentos e Quarenta Reais); Lote 2 a empresa **SNF DO BRASIL LTDA**, com o valor de R\$14.860,00 (Quatorze Mil Oitocentos e Sessenta Reais); Lote 3 a empresa **PLURIQUÍMICA IND. E COM. LTDA**, com o valor de R\$411.525,00 (Quatrocentos e Onze Mil Quinhentos e Vinte e Cinco Reais); Restando o Lote 4 FRACASSADO. adjudicado em 03/07/2009 às 16:32 horas, e Homologado em 06/07/2009 às 21:29 horas. PROCURADORIA GERAL DO ESTADO, em Fortaleza, 07 de julho de 2009.

José Célio Bastos de Lima
PREGOEIRO

*** **

**AVISO DE RESULTADO FINAL DE LICITAÇÃO
ORIGEM CAGECE**

PREGÃO ELETRÔNICO Nº2009085

A COMPANHIA DE ÁGUA E ESGOTO DO ESTADO DO CEARÁ – CAGECE, por intermédio do Pregoeiro e membros da equipe de apoio designados pelos Decretos Estaduais nºs 29.171/2008, 29.266/2008, 29.641/2009 e 29.756/2009, comunica o resultado do Pregão nº2009085, cujo objeto é SERVIÇOS DE IMPRESSÃO DO RELATÓRIO ANUAL 2008 DA CAGECE, conforme especificado no ANEXO A – TERMO DE REFERÊNCIA/Especificações Técnicas e quantificado no ANEXO C – PLANILHA DE PREÇOS BÁSICOS, tendo como **vencedora** do lote nº01 a empresa **DIDÁTICA EDITORA DO BRASIL LTDA - ME**, no valor de R\$25.600,00 (Vinte e Cinco Mil e Seiscentos Reais), adjudicado em 02 de julho de 2009 às 11h44min. e homologado em 02 de julho de 2009 às 18h17min. PROCURADORIA GERAL DO ESTADO, em Fortaleza, 06 de julho de 2009.

Murilo Lobo de Queiroz
PREGOEIRO

*** **

**AVISO DE RESULTADO FINAL DE LICITAÇÃO
ORIGEM CAGECE**

PREGÃO ELETRÔNICO Nº2009087

A COMPANHIA DE ÁGUA E ESGOTO DO ESTADO DO CEARÁ - CAGECE, por intermédio da Pregoeira e Membros da Equipe de Apoio designados, conforme o caso, pelos Decretos Estaduais nºs 29.171/2008, nº29.266/2008 e nº29.641/2009, comunica o resultado do Pregão Eletrônico Nº2009087, cujo objeto é AQUISIÇÃO DE SOPRADOR DE AR E CABINE ACÚSTICA, PARA SEREM UTILIZADOS NA ESTAÇÃO DE PRÉ-CONDICIONAMENTO – EPC DA CAGECE, conforme especificado no ANEXO A – TERMO DE REFERÊNCIA/ESPECIFICAÇÕES TÉCNICAS e quantificado no ANEXO C – PLANILHA DE PREÇOS BÁSICOS, tendo como **vencedor** do lote único a empresa **NUNES OLIVEIRA MÁQUINAS E FERRAMENTAS LTDA**, no valor de R\$73.000,00 (setenta e três mil reais), adjudicado em 03/07/2009, às 11:09:53 horas, e homologado em 04/07/2009, às 00:36:43 horas. PROCURADORIA GERAL DO ESTADO, em Fortaleza, 07 de julho de 2009.

Neilie Ferreira de Souza
PREGOEIRA

*** **

**AVISO DE RESULTADO FINAL DE LICITAÇÃO
ORIGEM SESA**

PREGÃO ELETRÔNICO Nº2009228

A SESA, por intermédio da Pregoeira e membros da equipe de apoio designados pelo Decreto nº29.171/2008, comunica o resultado do Pregão Eletrônico nº2009228, cujo objeto é a Aquisição de Material de Laboratório (Reagentes e Insumos), para consumo durante um período de 12 (doze) meses, para atender as necessidades do Hospital de Messejana Dr. Carlos Alberto Studart Gomes, tendo como **vencedora** do lote único a empresa **MEDCORP PRODUTOS HOSPITALARES LTDA**, no valor de R\$264.996,00 (duzentos e sessenta e quatro mil, novecentos e noventa e seis reais), adjudicado em 01/07/2009 às 09:01 horas, e homologado em 02/07/2009 às 08:18 horas. PROCURADORIA GERAL DO ESTADO, em Fortaleza, 07 de julho de 2009.

Thelma Maria Araripe Andrade
PREGOEIRA

*** **

**AVISO DE RESULTADO DE HABILITAÇÃO/INABILITAÇÃO
ORIGEM SEDUC**

CONCORRÊNCIA PÚBLICA NACIONAL Nº002/2009

OBJETO: LICITAÇÃO DO TIPO MENOR PREÇO, PARA CONSTRUÇÃO DE 07 (SETE) ESCOLAS ESTADUAIS DE EDUCAÇÃO PROFISSIONALIZANTE COM 12 SALAS PADRÕES, EM DIVERSOS MUNICÍPIOS DO ESTADO DO CEARÁ. A Comissão Central de Concorrências, em cumprimento ao §1º do artigo 109 da Lei 8.666/93, comunica aos licitantes e demais interessados na referida Concorrência que após análise dos documentos de habilitação a Comissão declarou **INABILITADAS** as **EMPRESAS**/consórcios: NÍVEL CONSTRUÇÕES LTDA e CONSÓRCIO IGC & STRUCTURA, pelas razões expostas na Ata datada de 06/07/2009 disponível no site: www.pge.ce.gov.br. e **HABILITADAS** as **EMPRESAS**: ACTIVA CONSTRUÇÕES LTDA, AMP ENGENHARIA LTDA, ATLÂNTIDA CONSTRUÇÕES E SERVIÇOS LTDA, CALDAS & FURLANI ENGENHARIA LTDA, CAPELLA CONSTRUÇÕES LTDA, CAPTOR ENGENHARIA LTDA, CARPIL CARLOS DE PAULA CONSTRUÇÕES

LTDA, CCB - CONSTRUTORA CASTELO BRANCO LTDA, CG CONSTRUÇÕES LTDA, CONCRETA ENGENHARIA LTDA, CONSÓRCIO PLANOS/ATTICA (PLANOS TÉCNICOS DO BRASIL LTDA e CONSTRUTORA ATTICA LTDA, CONSTAN CONSTRUÇÃO E ARQUITETURA LTDA – EPP, CONSTRUÇÕES E LOCAÇÕES ANSA LTDA, CONSTRUTORA BINÔMIO LTDA, CONSTRUTORA BORGES CARNEIRO LTDA, CONSTRUTORA CETRO LTDA, CONSTRUTORA CHC LTDA, CONSTRUTORA CONSFOR LTDA, CONSTRUTORA JUSTO JUNIOR LTDA, CONSTRUTORA KONNEN LTDA, CONSTRUTORA MADRYD LTDA, CONSTRUTORA MORAIS VASCONCELOS LTDA, COSAMPA PROJETOS E CONSTRUÇÕES LTDA, CRC - CONSTRUTORA RAIMUNDO COELHO LTDA, DATERRA CONSTRUÇÕES E SERVIÇOS LTDA – ME, DOIS PONTOS EMPREENDIMENTOS LTDA, EDCON COMÉRCIO E CONSTRUÇÕES LTDA, ENGEPLAN ENGENHARIA LTDA, EPOCA ENGENHARIA IMPORTAÇÃO E COMÉRCIO LTDA, FORTEKS ENGENHARIA E SERVIÇOS ESPECIAIS LTDA, FUTURA CONSTRUÇÕES LTDA, HM ENGENHARIA E SERVIÇOS LTDA, IBÉRIA CONSTRUÇÕES LTDA - ME, JADE INDUSTRIA COMÉRCIO DE CONSTRUÇÕES LTDA, JT CONSTRUÇÃO E CONSULTORIA LTDA, L.C.S CONSTRUÇÃO E SERVIÇOS DE TELEMÁTICA LTDA, LA EMPREENDIMENTOS E SERVIÇOS DE ENGENHARIA LTDA, LENA CONSTRUÇÕES, LOTIL CONSTRUÇÕES E INCORPORAÇÕES LTDA, LTX EMPREENDIMENTOS E PARTICIPAÇÃOẼS LTDA, MACROBASE ENGENHARIA COMÉRCIO E SERVIÇOS LTDA, MANHATTAN CONSTRUÇÕES S/A, MARFA ENGENHARIA LTDA, MEMP CONSTRUÇÕES LTDA, MGA CONSTRUÇÃO E INCORPORAÇÃO LTDA, MULT SERVICE INCORPORAÇÕES LTDA, ND SERVIÇOS DE INSTALAÇÕES E CONSTRUÇÕES LTDA, PROJECON PROJETOS E CONSTRUÇÕES LTDA, R.SCHUCH CONSTRUÇÕES LTDA, RPC ENGENHARIA LTDA, SOUZA & FREITAS EDIFICAÇÕES LTDA, TEBAS - CONSTRUÇÕES & COMÉRCIO LTDA, VAP CONSTRUÇÕES LTDA e VIRGA CONSTRUÇÕES LTDA. Fica aberto o prazo recursal conforme legislação vigente. PROCURADORIA GERAL DO ESTADO, em Fortaleza, 06 de julho de 2009.

Maria Betânia Saboia Costa
VICE-PRESIDENTE DA CCC

*** **

**AVISO DE RESULTADO DE HABILITAÇÃO/INABILITAÇÃO
ORIGEM SEJUS**

CONVITE Nº001/2009 - SEJUS

OBJETO: LICITAÇÃO DO TIPO MENOR PREÇO PARA REFORMA E RECUPERAÇÃO DA CADEIA PÚBLICA DO MUNICÍPIO DE MORADA NOVA – CE. A Comissão Especial de Licitação, em cumprimento ao §1º do artigo 109 da Lei 8.666/93, comunica aos licitantes e demais interessados no Convite em epígrafe que **HABILITOU** todas as **EMPRESAS** participantes: TSR CONSTRUÇÕES LTDA., PROEC-PROJETOS ELÉTRICOS E CONSTRUÇÕES LTDA., FERRAZ ENGENHARIA LTDA., ENGECON ENGENHARIA E CONSTRUÇÕES LTDA., F.W. CARVALHO CONSTRUÇÕES LTDA., BWS CONSTRUÇÕES LTDA., SANTEX CONSTRUÇÕES LTDA., FORTE CONSTRUÇÕES LTDA., A. LEITE CONSTRUÇÃO E LOCAÇÃO LTDA., RPC ENGENHARIA LTDA., CCS SERVIÇOS E CONSTRUÇÃO LTDA., CONSTRUMAIA ENGENHARIA E PROJETOS LTDA., CONSTRUTORA CIMEL LTDA. EPP. Fica aberto o prazo recursal conforme legislação vigente. PROCURADORIA GERAL DO ESTADO, em Fortaleza, 06 de julho de 2009.

Expedito Pita Junior
PRESIDENTE DA COMISSÃO ESPECIAL DE LICITAÇÃO – 01

*** **

**AVISO DE REVALIDAÇÃO E PRORROGAÇÃO DE
PROPOSTAS**

ORIGEM SRH

CONCORRÊNCIA PÚBLICA NACIONAL Nº164/2008

A COMISSÃO CENTRAL DE CONCORRÊNCIAS, no uso de suas atribuições legais, solicita as empresas participantes da Concorrência Pública Nº164/2008, originária da SRH, que tem por objeto FORNECIMENTO DE EQUIPAMENTOS PARA REDE DE MONITORAMENTO, CONSTITUÍDA DOS SEGUINTE LOTES: LOTE 01 - SONDA PARA AVALIAÇÃO DA QUALIDADE DE ÁGUA; LOTE 02 - SENSORES DE TURBIDEZ, CLOROFILA, CONDUTIVIDADE ELÉTRICA, OXIGÊNIO DISSOLVIDO E PH PARA SONDA YSI 6820; LOTE 03 - SENSORES DE CLOROFILA, CONDUTIVIDADE ELÉTRICA, OXIGÊNIO DISSOLVIDO, PH E LUMINOSIDADE PARA SONDA D5S; LOTE 04 - ESTAÇÃO TOTAL,

NÍVEL TOPOGRÁFICO E HANDHELD INTEGRADO A GPS; LOTE 05 - GARRAFA DE VAN DORN, ANEMÔMETRO/BARÔMETRO/TERMÔMETRO POTÁTIL, PHMETRO PORTÁTIL DIGITAL E OXÍMETRO PORTÁTIL DIGITAL; LOTE 06 - RÉGUA LIMNIMÉTRICA; LOTE 07 - CORRENTÔMETRO ACÚSTICO COM EFEITO DOPPLER; LOTE 08 - MEDIDOR DE VAZÃO PORTÁTIL COM Sonda ACÚSTICA DOPPLER; LOTE 09 - MEDIDOR ULTRASSÔNICO DE VAZÃO; LOTE 10 - SISTEMA PARA FILTRAÇÃO DE AMOSTRA DE ÁGUA, a **prorrogação e revalidação das propostas** por mais 90 (noventa) dias até 12/10/2009 em decorrência do vencimento das mesmas, em 14/07/2009. A prorrogação e revalidação das propostas deverá ser enviada à Comissão Central de Concorrências, situada na Central de Licitações do Estado do Ceará, no Centro Administrativo Bárbara de Alencar, na Av. Dr. José Martins Rodrigues, 150, Edson Queiroz até às 18 h do dia 10/07/2009. Cabe salientar que a ausência da referida manifestação de prorrogação e revalidação das propostas libera os licitantes dos compromissos assumidos, resultando na exclusão do presente certame licitatório. PROCURADORIA GERAL DO ESTADO, em Fortaleza, 06 de julho de 2009.

Maria Betânia Saboia Costa
VICE-PRESIDENTE DA CCC

*** **

**AVISO DE REVALIDAÇÃO E PRORROGAÇÃO DE PROPOSTAS
ORIGEM SEDES**

CONCORRÊNCIA PÚBLICA NACIONAL Nº176/2008

A COMISSÃO CENTRAL DE CONCORRÊNCIAS, no uso de suas atribuições legais, solicita as empresas participantes da Concorrência Pública Nº176/2008, originária da CIDADES, que tem por objeto a CONTRATAÇÃO DE EMPRESA PARA EXECUÇÃO DAS OBRAS DE DRAGAGEM DO RIO COCÓ, TRECHO 01 - DA AVENIDA PRESIDENTE COSTA E SILVA À SUA FOZ NA PRAIA DO FUTURO E TRECHO 02 - CANAL DA AEROLÂNDIA - ENTRE À BR-116 E À AVENIDA RAUL BARBOSA NO MUNICÍPIO DE FORTALEZA, ESTADO DO CEARÁ, a **prorrogação e revalidação das propostas** por mais 60 (sessenta) dias, até 15/09/2009 em decorrência do vencimento das mesmas, em 17/07/2009. A prorrogação e revalidação das propostas deverá ser enviada à Comissão Central de Concorrências, situada na Central de Licitações do Estado do Ceará, no Centro Administrativo Bárbara de Alencar, na Av. Dr. José Martins Rodrigues, 150, Edson Queiroz até às 18 h do dia 13/07/2009. Cabe salientar que a ausência da entrega da prorrogação e revalidação das garantias libera os licitantes dos compromissos assumidos, resultando na exclusão do presente certame licitatório. PROCURADORIA GERAL DO ESTADO, em Fortaleza, 07 de julho de 2009.

Maria Betânia Saboia Costa
VICE-PRESIDENTE DA CCC

*** **

**AVISO DE REVALIDAÇÃO E PRORROGAÇÃO DE PROPOSTAS
ORIGEM METROFOR**

CONCORRÊNCIA PÚBLICA NACIONAL Nº186/2008

A COMISSÃO CENTRAL DE CONCORRÊNCIAS, no uso de suas atribuições legais, solicita as empresas participantes da Concorrência Pública Nº186/2008, originária do METROFOR, que tem por objeto a EXECUÇÃO DAS OBRAS DO TRECHO ENTRE AS ESTACAS 123+152,64 A 123+640,00 E DAS ESTAÇÕES SUBTERRÂNEAS DE LAGOINHA E JOÃO FELIPE, EM FORTALEZA, a **prorrogação e revalidação das propostas** por mais 60 (sessenta) dias, até 13/09/2009, tendo em vista que a expiração do prazo de validade acontecerá no próximo dia 15/07/2009. A manifestação de prorrogação e revalidação das propostas deverá ser enviada à Comissão Central de Concorrências, situada na Central de Licitações do Estado do Ceará, no Centro Administrativo Bárbara de Alencar, na Av. Dr. José Martins Rodrigues, 150, Edson Queiroz até às 18 h do dia 10/07/2009. Cabe salientar que a ausência da referida manifestação de prorrogação e revalidação das propostas libera os licitantes dos compromissos assumidos, resultando na exclusão do presente certame licitatório. PROCURADORIA GERAL DO ESTADO, em Fortaleza, 06 de julho de 2009.

Maria Betânia Saboia Costa
VICE-PRESIDENTE DA CCC

*** **

**AVISO DE REVALIDAÇÃO E PRORROGAÇÃO DE PROPOSTAS
ORIGEM SESA**

CONCORRÊNCIA PÚBLICA NACIONAL Nº007/2009

A COMISSÃO CENTRAL DE CONCORRÊNCIAS, no uso de suas atribuições legais, solicita as empresas participantes da Concorrência Pública Nº007/2009, originária da SESA, que tem por objeto a CONTRATAÇÃO DE EMPRESA DESTINADA À AMPLIAÇÃO DO HOSPITAL DE MESSEJANA DR. CARLOS ALBERTO STUDART GOMES (NOVO SETOR DE NUTRIÇÃO), EM FORTALEZA-CE, a **prorrogação e revalidação das propostas e garantias** por mais 60 (sessenta) e 120 (cento e vinte) dias respectivamente, até 13/09/2009, e 12/11/2009 em decorrência da proximidade dos vencimentos das mesmas na data de 15/07/09. A manifestação de prorrogação e revalidação das propostas e garantias deverá ser enviada à Comissão Central de Concorrências, situada na Central de Licitações do Estado do Ceará, no Centro Administrativo Bárbara de Alencar, na Av. Dr. José Martins Rodrigues, 150, Edson Queiroz até às 18 h do dia 10/07/2009. Cabe salientar que a ausência da referida manifestação de prorrogação e revalidação das propostas libera os licitantes dos compromissos assumidos, resultando na exclusão do presente certame licitatório. PROCURADORIA GERAL DO ESTADO, em Fortaleza, 06 de julho de 2009.

Maria Betânia Saboia Costa
VICE-PRESIDENTE DA CCC

*** **

EXTRATO DE ADITIVO AO CONTRATO Nº18/2007

I - ESPÉCIE: Sexto Termo Aditivo ao Contrato nº18/2007; II - CONTRATANTE: Procuradoria Geral do Estado; III - ENDEREÇO: Av. Dr. José Martins Rodrigues, nº150 - Edson Queiroz; IV - CONTRATADA: **SOLUÇÃO SERVIÇOS COMÉRCIO E CONSTRUÇÃO LTDA**; V - ENDEREÇO: R. Santa Adélia, nº170 - Centro - Eusébio; VI - FUNDAMENTAÇÃO LEGAL: Art.65, inciso II, alínea "d" e §5º da Lei Federal nº8.666/93 e suas alterações; VII - FORO: Comarca da Cidade de Fortaleza - CE; VIII - OBJETO: O presente Termo Aditivo tem por finalidade a **revisão do valor global do contrato**, tendo em vista o aumento salarial conforme as Convenções Coletivas de Trabalho dos Sindicato das Empresas de Asseio e Conservação do Estado do Ceará - SEACEC, e do Sindicato dos Trabalhadores em Processamento de dados, Serviços de Informática e Similares do Estado do Ceará -SINDPD/CE para as categorias de Processamento de Dados, Serviços de Informática e Similares, a partir de 1º de janeiro de 2009, no valor de R\$112.593,52; IX - DA VIGÊNCIA: A partir de 1º de janeiro de 2009; X - DA RATIFICAÇÃO: Ficam integralmente ratificadas as demais cláusulas e condições estabelecidas no Contrato ora aditado; XI - DATA: 17 de junho de 2009; XII - SIGNATÁRIOS: Fernando Antônio Costa de Oliveira, Procurador Geral do Estado e Orlando Braga de Almeida, Representante Legal da Empresa Solução Serviços Comércio e Construção Ltda.

Josane Botelho Vieira Wirtzbiki
COORDENADORA ADMINISTRATIVO -FINANCEIRA

*** **

**EXTRATO DE CONTRATO
Nº DO DOCUMENTO 19/2009**

CONTRATANTE: Procuradoria Geral do Estado CONTRATADA: **COLDAR AR CONDICIONADO LTDA**. OBJETO: **Aquisição com os valores já equilibrados de: 03 Air SPLIT com capacidade de 9.000 BTUs, (Unidades Interna e Externa), 220 v, 60 Hz, monofásico, compressor rotativo, controle remoto sem fio, incluindo a instalação e montagem. Marca: MIDEA Mod.:MSE09CR, valor unitário R\$1.576,15; 03 Air SPLIT com capacidade de 12.000 BTUs, (Unidades Interna e Externa), 220 v, 60 Hz, monofásico, compressor rotativo, controle remoto sem fio, incluindo a instalação e montagem. Marca: MIDEA Mod.:MSE12CR, valor unitário R\$1.728,33; 03 Air SPLIT com capacidade de 18.000 BTUs, (Unidades Interna e Externa), 220 v, 60 Hz, monofásico, compressor rotativo, controle remoto sem fio, incluindo a instalação e montagem. Marca: MIDEA Mod.:MSE18CR, valor unitário R\$2.279,44; 3 Air SPLIT com capacidade de 24.000 BTUs, (Unidades Interna e Externa), 220 v, 60 Hz, monofásico, compressor rotativo, controle remoto sem fio, incluindo a instalação e montagem. Marca: MIDEA Mod.:MSE24CR, valor unitário R\$2.956,64; e 03 Air SPLIT com capacidade de 30.000 BTUs, (Unidades Interna e Externa), 220 v, 60 Hz, monofásico, compressor rotativo, controle remoto sem fio, incluindo a instalação e montagem. Marca: MIDEA Mod.:MSE30CR, valor unitário R\$3.695,80.. FUNDAMENTAÇÃO LEGAL: I-na Ata de**

Registro de Preços nº22/2008 do Tribunal Regional Eleitoral do Ceará - TRE/CE, lavrada de acordo com o resultado da Licitação sob a forma de Pregão Eletrônico nº78/2008, publicada no Diário Oficial da União, efetuada em 12/09/2008, tendo no dia 26/11/08, sido publicado no Diário Oficial da União, nº230, às fls. 183, o Primeiro Termo de Reajuste da Ata de Registro de Preços nº22/2008, com o objetivo de restabelecer o equilíbrio econômico-financeiro da empresa, com percentual de 8,7%, sobre todos os valores anteriormente registrados FORO: Comarca de Cidade de Fortaleza - CE. VIGÊNCIA: A partir da data da sua assinatura até o término do período de garantia dos equipamentos. VALOR GLOBAL: R\$36.709,08 (Trinta e seis mil, setecentos e nove reais e oito centavos) pagos em conformidade com a entrega da mercadoria DOTAÇÃO ORÇAMENTÁRIA: 13100001.02.122.666.11237.22.44905200.00.0.00. DATA DA ASSINATURA: 15 de junho de 2009 SIGNATÁRIOS: Fernando Antônio Costa de Oliveira, Procurador Geral do Estado e Nestor Góes Silva, Representante Legal da Empresa Coldar Ar Condicionado Ltda.

Josane Botelho Vieira Wirtzbiki
COORDENADORA ADMINISTRATIVA-FINANCEIRA

*** **

CONTROLADORIA E OUVIDORIA-GERAL DO ESTADO

PORTARIA Nº064/2009 - O CONTROLADOR E OUVIDOR GERAL DO ESTADO, no uso de suas atribuições legais, RESOLVE AUTORIZAR o servidor **FRANCISCO WAGNER VASCONCELOS FILHO**, ocupante do cargo de Supervisor de Núcleo, matrícula nº1696941-9, desta Controladoria, a **vijar** à cidade de Porto Alegre, no período de 23 a 27 de junho de 2009, a fim de participar do 10º Fórum Internacional de Software Livre, concedendo-lhe quatro diárias e meia, no valor unitário de R\$166,01 (cento e sessenta e seis reais e um centavo) acrescidos de 50% (Cinquenta por Cento), no valor total de R\$1.120,58 (Hum mil cento e vinte reais e cinquenta e oito centavos), mais uma ajuda de custo no valor total de R\$103,75 (cento e três reais e setenta e cinco centavos), e passagem aérea, para o trecho Fortaleza/Porto Alegre/Fortaleza, no valor de R\$997,24 (novecentos e noventa e sete reais e vinte e quatro centavos), perfazendo um total de R\$2.221,57 (Dois mil duzentos e vinte e um reais e cinquenta e sete centavos), de acordo com o artigo 1º; alínea "b" §1º, §3º do artigo 3º; arts.6º, 9º do Decreto nº26.478, de 21 de dezembro de 2001, classe III do anexo único do Decreto nº29.357 de 11 de julho de 2008, devendo a despesa correr à conta da dotação orçamentária da Controladoria. CONTROLADORIA E OUVIDORIA GERAL DO ESTADO, em Fortaleza, 22 de junho de 2009.

Aloísio Barbosa de Carvalho Neto
CONTROLADOR E OUVIDOR GERAL DO ESTADO

Registre-se e publique-se.

*** **

EXTRATO DE CONTRATO Nº DO DOCUMENTO 009/2009

CONTRATANTE: O ESTADO DO CEARÁ, por intermédio da CONTROLADORIA E OUVIDORIA GERAL DO ESTADO - CGE CONTRATADA: **LENOVO TECNOLOGIA (BRASIL) LTDA**. OBJETO: Este contrato tem por objeto a **AQUISIÇÃO DE EQUIPAMENTOS DE TI, TODOS NOVOS E DE PRIMEIRO USO**, em estrita conformidade com as disposições do Edital do Pregão Eletrônico nº001/2008, seus anexos e da Proposta, que passam a fazer parte deste instrumento, independente de transcrição, conforme discriminação a seguir: 01 (um) MONITOR DE VÍDEO LENOVO D153 Tela plana de cristal líquido de 15" TFT LCD; Anti-reflexo Contraste 600:1 ALTO FALANTE EMBUTIDO; 30 A 115KHZ HORIZONTAL 50 A 200HZ VERTICAL 15 PINOS-D; 250 CD/M2 15"/381mm 4X3 150°H 130°V TR 8ms; Resolução de 1024 x 768 16.7 milhões de cores Dpi 0,297mm. FUNDAMENTAÇÃO LEGAL: Ata de Registro Preços nº01/2008, lavrada de acordo com o resultado da licitação sob a forma de Pregão Eletrônico nº001/2008, conforme Processo nº08039773-5, tudo de acordo com a Lei Federal nº10.520, de 17.07.2002, regulamentada no âmbito do Estado do Ceará pelos Decretos Estaduais nº28.089, de 10.01.2006, e, subsidiariamente, pela Lei Federal nº8.666/93, observadas as condições do Edital, além das demais disposições legais aplicáveis; nos preceitos de direito público; e supletivamente, nos princípios da teoria geral dos contratos e nas disposições do direito privado FORO: Fortaleza-CE. VIGÊNCIA: A partir da data da sua assinatura até o término do período de garantia do equipamento. VALOR GLOBAL: R\$497,57 (quatrocentos e noventa e sete reais e cinquenta e sete centavos) pagos em 02 (duas) parcelas, sendo uma de 40% (quarenta por cento) do valor total dos bens recebidos, até o 10º (décimo) dia corrido após a emissão do TERMO DE RECEBIMENTO PROVISÓRIO dos bens, conforme Anexo 09 do Edital e outra 60% (sessenta por cento) restantes até o 10º (décimo) dia

corrido após a emissão do TERMO DE RECEBIMENTO DEFINITIVO, conforme Anexo 10 do Edital DOTAÇÃO ORÇAMENTÁRIA: 41100001.04.126.888.10347.01.44905200.00.0.00. DATA DA ASSINATURA: 25 de junho de 2009 SIGNATÁRIOS: Aloísio Barbosa de Carvalho Neto e Francisco Alves da Silva.

Aloísio Barbosa de Carvalho Neto
CONTROLADOR E OUVIDOR GERAL DO ESTADO
Registre-se e publique-se.

*** **

EXTRATO DE CONTRATO Nº DO DOCUMENTO 010/2009

CONTRATANTE: O ESTADO DO CEARÁ, por intermédio da CONTROLADORIA E OUVIDORIA GERAL DO ESTADO - CGE CONTRATADA: **LANK LINK INFORMÁTICA LTDA**. OBJETO: Este contrato tem por objeto a **AQUISIÇÃO DE EQUIPAMENTOS DE TI, TODOS NOVOS E DE PRIMEIRO USO**, em estrita conformidade com as disposições do Edital do Pregão Eletrônico nº001/2008, seus anexos e da Proposta, que passam a fazer parte deste instrumento, independente de transcrição, conforme discriminação a seguir: 01 (um) SERVIDOR: IBM X3550 XEON SEM S.O (Processador Núcleo Quadraplo 2.0 GHz Fsb 1333 Mhz, Memória ram 2GB (2 X 1Gb) SDRAM PC2-5300 DDR2 667 Mhz DIMM EXPAN. A 32GB ECC, Memória cache L2 de 12MB, Controladora disco Dual channel SAS quatro portas 300Mbps/P, RAID 0,1 HBA FC 4Gb/s DUAL CHANNEL SP 1 LC ÓPTICO, Controladora vídeo 16 MB, DRIVE CD-ROM 24X, Disco de 146 GB SAS Hot-Swap 15.000 RPM, Gabinete Tipo Rack 19" 2U C/ KIT TRILHOS 2 BAIAS, Fonte Redundante hot plug 115/230 CHAV. AUTOMÁTICO, 2 PCI-E X8, 2 BAIAS, 1 SERIAL 2 USB 2.0 2 PS2 2 ETHERNET 10/100/1000 WAKE ON LAN FULL DUPLEX RJ45 DUAL PORT TOE); 02 (dois) SERVIDORES: IBM X3650 XEON SEM S.O (2 Processadores Quad Core 2.0 GHz FSB 1333 Mhz SMP, Memória ram 4GB DDR2 FULLY BUFFERED SDRAM PC2-5300 667 MHz ECC EXPANS. A 48GB, Memória Cache L2 12MB, Controladora de discos Serial Attached SCSI (SAS) 256 MB/s e SATA 150MB/s, 2 SLOTS PCI-EXPRESS 2 SLOTS PCI-X 4 USB 1 DB15 1 SERIAL 1 RJ-45, Unidade interna de CD-RW/DVD COMBO 24/8X, 04 Discos 146GB SAS 15.000 RPM "Hot Swap" 3,5" RAID 0,1,5, Gabinete rack 19 2U 6 BAIAS 2 PCI LIVRE, 2 fontes redundantes e hot swaps 110 E 220 COMUTÁVEL, 2 interface FastEthernet 10/100/1000Mbps TOE AUTONSENSE RJ-45 FEMEA IEEE802.2 e 802.3 1 INTERF GERENCI. REMOTO) e 01 (um) SERVIDOR: IBM X 3650 XEON SEM S.O (2 Processadores Quad Core 2.66 GHz FSB 1333 Mhz, MEMORIA RAM 8GB DDR2, SDRAM PC2-5300 667 MHz, ECC, EXPANS. A 48GB, MEMORIA CACHE integrada L2 de 3MB por core, CONTROLADORA DE DISCO Serial Attached SCSI (SAS), 8 PORTAS,300Mbps, RAID 0,1 e 5, 2 HBA FC LC (SFP) SUPOR. A 4Gb/s, 2 SLOTS PCI-EXPRESS, 2 SLOTS PCI-X, 04 Discos 300GB SAS 3GB/s, 15.000 RPM "Hot Swap" 3,5", Gabinete rack COM TRILHOS 19" 2U,6 VENTILADORES HOT SWAP, 6 BAIAS COM CAPACIDADE DE 300GB, fontes redundantes e hot swaps, 835W CADA,110/220 AUTOAMTICA, 2 INTERFACE REDE GIGABIT 10/100/1000 WAKE ON LAN, AUTONSENSE, FULL DUPLEX, TOE, 1 SERIAL 9p, 4 USB 2.0, 1 RJ-45 P/GERENC; 2 USB, Unidade interna de CD-RW/DVD COMBO 24/8X). FUNDAMENTAÇÃO LEGAL: Ata de Registro Preços nº01/2008, lavrada de acordo com o resultado da licitação sob a forma de Pregão Eletrônico nº001/2008, conforme Processo nº08039773-5, tudo de acordo com a Lei Federal nº10.520, de 17.07.2002, regulamentada no âmbito do Estado do Ceará pelos Decretos Estaduais nº28.089, de 10.01.2006, e, subsidiariamente, pela Lei Federal nº8.666/93, observadas as condições do Edital, além das demais disposições legais aplicáveis; nos preceitos de direito público; e supletivamente, nos princípios da teoria geral dos contratos e nas disposições do direito privado FORO: Fortaleza-CE. VIGÊNCIA: A partir da data da sua assinatura até o término do período de garantia dos equipamentos. VALOR GLOBAL: R\$83.394,26 (oitenta e três mil, trezentos e noventa e quatro reais e vinte e seis centavos) pagos em em duas parcelas, sendo uma 40% (quarenta por cento) do valor total dos bens recebidos, até o 10º (décimo) dia corrido após a emissão do TERMO DE RECEBIMENTO PROVISÓRIO dos bens, conforme Anexo 10 do Edital e outra de 60% (sessenta por cento) restantes até o 10º (décimo) dia corrido após a emissão do TERMO DE RECEBIMENTO DEFINITIVO, conforme Anexo 11 do Edital DOTAÇÃO ORÇAMENTÁRIA: 41100001.04.126.888.10347.01.44905200.00.0.00. DATA DA ASSINATURA: 25 de junho de 2009 SIGNATÁRIOS: Aloísio Barbosa de Carvalho Neto e Alexandre Mota Albuquerque.

Aloísio Barbosa de Carvalho Neto
CONTROLADOR E OUVIDOR GERAL DO ESTADO
Registre-se e publique-se.

*** **

**EXTRATO DE CONTRATO
Nº DO DOCUMENTO 011/2009**

CONTRATANTE: O ESTADO DO CEARÁ, por intermédio da CONTROLADORIA E OUVIDORIA GERAL DO ESTADO - CGE CONTRATADA: **MICROSOL TECOLOGIA S.A.** OBJETO: **05 (cinco) NO BREAKS (MICROSOL SOLIS POTENCIA NOMINAL DE 3000VA, FREQUENCIA DE 60HZ LINE INTERACTIVE, SOFTWARE COMUNICAÇÃO DHT <5%, ENTRADA AUTO (110V/220V) SAIDA 110, AUTONOMIA DE 10 MINUTOS CARGA MÁXIMA MICROPROCESSADA, CARREGADOR DE BATERIA AUTOMÁTICO 4 BATERIAS SELADAS 12V18AH, ALARME AUDÍVEL E VIRTUAL, 8 TOMADAS SAIDA, CONTRA QUEDA E OSCILAÇÃO DE ENERGIA, SENOIDAL PURA).** FUNDAMENTAÇÃO LEGAL: Ata de Registro Preços nº01/2008, lavrada de acordo com o resultado da licitação sob a forma de Pregão Eletrônico nº001/2008, conforme Processo nº08039773-5, tudo de acordo com a Lei Federal nº10.520, de 17.07.2002, regulamentada no âmbito do Estado do Ceará pelos Decretos Estaduais nº28.089, de 10.01.2006, e, subsidiariamente, pela Lei Federal nº8.666/93, observadas as condições do Edital, além das demais disposições legais aplicáveis; nos preceitos de direito público e supletivamente, nos princípios da teoria geral dos contratos e nas disposições do direito privado FORO: Fortaleza-CE. VIGÊNCIA: A partir da data da sua assinatura até o término do período de garantia dos equipamentos. VALOR GLOBAL: R\$13.899,35 (treze mil, oitocentos e noventa e nove reais e trinta e cinco centavos) pagos em duas parcelas, sendo uma de 40% (quarenta por cento) do valor total dos bens recebidos, até o 10º (décimo) dia corrido após a emissão do TERMO DE

RECEBIMENTO PROVISÓRIO dos bens, conforme Anexo 09 do Edital e outra de 60% (sessenta por cento) restantes até o 10º (décimo) dia corrido após a emissão do TERMO DE RECEBIMENTO DEFINITIVO, conforme Anexo 11 do Edital DOTAÇÃO ORÇAMENTÁRIA: 41100001.04.126.888.10347.01.44905200.00.00. DATA DA ASSINATURA: 25 de junho de 2009 SIGNATÁRIOS: Aloísio Barbosa de Carvalho Neto e Silvana Damasceno Cavalcante.

Aloísio Barbosa de Carvalho Neto
CONTROLADOR E OUVIDOR GERAL DO ESTADO
Registre-se e publique-se.

*** **

**CONSELHO ESTADUAL DE
DESENVOLVIMENTO ECONÔMICO**

PORTARIA Nº023/2009 - O PRESIDENTE DO CONSELHO ESTADUAL DE DESENVOLVIMENTO ECONÔMICO, no uso de suas atribuições, RESOLVE CONCEDER VALE-TRANSPORTE, nos termos do §3º do art.6º do Decreto nº23.673, de 3 de maio de 1995, aos **SERVIDORES** relacionados no Anexo Único desta Portaria, durante o mês JULHO. CONSELHO ESTADUAL DE DESENVOLVIMENTO ECONÔMICO, em Fortaleza, 26 de junho de 2009.

Ivan Rodrigues Bezerra
PRESIDENTE DO CONSELHO ESTADUAL DE
DESENVOLVIMENTO ECONÔMICO
Registre-se e publique-se.

ANEXO ÚNICO A QUE SE REFERE A PORTARIA Nº023/2009, DE 26 DE JUNHO DE 2009

NOME	CARGO OU FUNÇÃO	MATRÍCULA	TIPO	QUANT.
BAZÍLIO GONÇALVES FILHO	ORIENTADOR DE CÉLULA	000021.1-9	A	46
SANDRA MARIA MORSELLI DE ASSIS	SUPERVISOR DE NÚCLEO	000010.1-5	A	46
ANA CLAUDIA MOTA DA SILVA	ORIENTADOR DE CÉLULA	000017.1-6	A	46
NEY MATOS GOMES	COORDENADOR	000009.1-4	A	46
LISIANE FROTA OLIVEIRA	SUPERVISOR DE NÚCLEO	000019.1-0	A	46
YAMARA XAVIER FERREIRA	SUPERVISOR DE NÚCLEO	000020.1-1	A	46
ANTONIO LUIZ DO NASCIMENTO NETO	COORDENADOR	0000021-3	A	46
DAIANE CABRAL ALVES	COORDENADOR	000022.1-6	A	46
ANTÔNIO MOREIRA DE LUNA	ORIENTADOR DE CÉLULA	000003.1-0	A	46
GALBA ANTÔNIO DE NEGREIROS BESSA	ORIENTADOR DE CÉLULA	000004.1-8	A	46
MARIA JUSSILENE LEITE MEIRA	SUPERVISOR DE NÚCLEO	000018.1-3	A	46

*** **

PORTARIA Nº024/2009 - O PRESIDENTE DO CONSELHO ESTADUAL DE DESENVOLVIMENTO ECONÔMICO, no uso de suas atribuições, RESOLVE, nos termos do art.1º da Lei nº13.363, de 16 de setembro de 2003, regulamentado pelo Decreto nº27.471, de 17 de junho de 2004, com nova redação dada ao inciso II, do art.1º e 2º, pelo Decreto nº29.398, de 02 de setembro de 2008, D.O de 04 de setembro de 2008, CONCEDER **AUXÍLIO ALIMENTAÇÃO** aos **SERVIDORES** relacionados no Anexo Único desta Portaria, durante o mês de AGOSTO/2009. CONSELHO ESTADUAL DE DESENVOLVIMENTO ECONÔMICO, em Fortaleza, 26 de junho de 2009.

Ivan Rodrigues Bezerra
PRESIDENTE DO CONSELHO ESTADUAL DE DESENVOLVIMENTO ECONÔMICO
Registre-se e publique-se.

ANEXO ÚNICO A QUE SE REFERE A PORTARIA / Nº024/2009, 26 DE JUNHO DE 2009

NOME	CARGO OU FUNÇÃO	MATRÍCULA	VALOR DO TICKET
MARIA JUSSILENE LEITE MEIRE	SUPERVISOR DE NÚCLEO	000018.1-3	124,43
LISIANE FROTA OLIVEIRA	SUPERVISOR DE NÚCLEO	000019.1-0	124,43
YAMARA XAVIER FERREIRA	SUPERVISOR DE NÚCLEO	000020.1-1	124,43
SANDRA MARIA MORSELLI DE ASSIS	SUPERVISOR DE NÚCLEO	000010.1-5	124,43
ANTÔNIO MOREIRA DE LUNA	ORIENTADOR DE CÉLULA	000003.1-0	124,43
GALBA ANTÔNIO DE NEGREIROS BESSA	ORIENTADOR DE CÉLULA	000004.18	124,43

*** **

EXTRATO DE ADITIVO AO CONTRATO Nº002/2007

I - ESPÉCIE: 2º Termo Aditivo ao Contrato nº002/2007, firmado em 01 de agosto de 2007; II - CONTRATANTE: Conselho Estadual de Desenvolvimento Econômico - CEDE, inscrito no CNPJ sob o nº08.701.214/0001-05; III - ENDEREÇO: Av. Barão de Studart, 598, Meireles, nesta Capital; IV - CONTRATADA: **SINDICATO DAS EMPRESAS DE TRANSPORTES DE PASSAGEIROS DO ESTADO DO CEARÁ - SINDIONIBUS**, inscrito no CNPJ sob o nº07.341.423/0001-14; V - ENDEREÇO: Av. Borges de Melo, nº60 - Aerolândia, nesta Capital; VI - FUNDAMENTAÇÃO LEGAL: Lei nº8.666/93 e suas alterações; Processo SPU nº09005924-7; VII - FORO: Fortaleza-Ce; VIII - OBJETO: **Prorrogação do prazo** de vigência do Contrato Original por mais 12 (doze) meses, que tem como objetivo o fornecimento de Vale-Transporte Eletrônico - VTE para utilização no Sistema de Transporte Coletivo Urbano do Município de Fortaleza; IX -

DA VIGÊNCIA: Até 31 de julho de 2010; X - DA RATIFICAÇÃO: Ficam ratificadas pelas partes as demais cláusulas e condições do Contrato Original que não foram modificadas; XI - DATA: Fortaleza, 03 de julho de 2009; XII - SIGNATÁRIOS: Ivan Rodrigues Bezerra - Presidente do CEDE e Paulo César Barroso Vieira - Superintendente do Vale-Transporte.

Gilberto Lúcio de Oliveira
COORDENADOR JURÍDICO

*** **

EXTRATO DE ADITIVO AO CONTRATO Nº003/2007

I - ESPÉCIE: 2º Termo Aditivo ao Contrato nº003/2007; II - CONTRATANTE: Conselho Estadual de Desenvolvimento Econômico - CEDE, inscrito no CNPJ sob o nº08.701.214/0001-05; III - ENDEREÇO: Av. Barão de Studart, 598, Meireles, nesta Capital; IV - CONTRATADA: **EMPRESA BRASILEIRA DE CORREIOS E TELÉGRAFOS**, inscrita

no CNPJ sob o nº34.028.316/0010-02; V - ENDEREÇO: Av. Senador Pompeu, 38 - Centro, nesta Capital; VI - FUNDAMENTAÇÃO LEGAL: Lei nº8.666/93 e suas alterações; Processo SPU nº09005926-3; VII- FORO: Fortaleza-Ce; VIII - OBJETO: **Prorrogação do prazo** de vigência do Contrato Original por mais 12 (doze) meses; IX - DA VIGÊNCIA: De 18 de julho de 2009 a 17 de julho de 2010; X - DA RATIFICAÇÃO: Ficam ratificadas pelas partes as demais Cláusulas e condições do Contrato Original que não foram modificadas; XI - DATA: Fortaleza 03 de julho de 2009; XII - SIGNATÁRIOS: Ivan Rodrigues Bezerra - Presidente do CEDE e Alessandro Paz Sampaio - Gerente de Vendas/DR/CE/CORREIOS. Gilberto Lúcio de Oliveira
COORDENADOR JURÍDICO

*** **

SECRETARIAS E VINCULADAS

SECRETARIA DAS CIDADES

EXTRATO SEGUNDO ADITIVO AO TERMO DE AJUSTE Nº146/CIDADES/2008

ESPÉCIE: SEGUNDO TERMO ADITIVO AO TERMO DE AJUSTE Nº146/CIDADES/2008, CELEBRADO ENTRE A SECRETARIA DAS CIDADES E O MUNICÍPIO DE GENERAL SAMPAIO. FUNDAMENTAÇÃO LEGAL: Processo nº09240316-6 com fundamento nos art.2º, inciso VI e art.23, §1º da Instrução Normativa Conjunta SECON/SEFAZ/SEPLAG nº03/2008, de 16 de junho de 2008. OBJETO: Fica **prorrogado o prazo** de vigência para 07 de dezembro de 2009. DA RATIFICAÇÃO: Ratificam-se as demais cláusulas e condições do Termo de Ajuste Original, não alteradas por este Instrumento. DATA DA ASSINATURA: 24 de Junho de 2009. SIGNATÁRIOS: Joaquim Cartaxo Filho, SECRETÁRIO DAS CIDADES e Eliene Leite de Araújo Brasileiro, PREFEITA DE GENERAL SAMPAIO. SECRETARIA DAS CIDADES, em Fortaleza, 30 de junho de 2009.

George de Castro Júnior
ASSESSOR JURÍDICO

*** **

EXTRATO DE CONVÊNIO Nº043/CIDADES/2009

CONVENIENTES: O ESTADO DO CEARÁ, através da SECRETARIA DAS CIDADES e O CENTRO ESPÍRITA "O POBRE DE DEUS". OBJETO: A **cooperação técnica e financeira**, entre a CONCEDENTE e a CONVENIENTE, objetivando a execução de Projeto de Melhoria Habitacional, mediante a construção de 203 (duzentos e três) unidades sanitárias em imóveis pertencentes a famílias carentes de baixa renda da zona rural. FUNDAMENTAÇÃO LEGAL: Processo SPU nº09162101-1, do ESTADO DO CEARÁ, consoante decisão do titular da CONCEDENTE, devendo sujeitar-se às disposições da Lei Estadual nº14.201, de 05 de agosto de 2008 (LDO/2009), da Lei de Licitações (Lei Federal nº8.666/1993) e suas alterações posteriores, bem como à Instrução Normativa Conjunta SECON/SEFAZ/SEPLAN nº01/2005, publicada no D.O.E. de 31.01.2005. FORO: Comarca de Fortaleza. VIGÊNCIA: 12 (doze) meses, iniciado da assinatura do presente pacto. VALOR: R\$304.500,00 (trezentos e quatro mil e quinhentos

reais), custeados em sua totalidade pela Concedente. DOTAÇÃO ORÇAMENTÁRIA: 43100001.16.482.222.11772.03.44404200.10.0.00. DATA DA ASSINATURA: 25 de Junho de 2009. SIGNATÁRIOS: Joaquim Cartaxo Filho, SECRETÁRIO DAS CIDADES e Pedro Carlos de Castro Nogueira, PRESIDENTE DO CENTRO ESPÍRITA "O POBRE DE DEUS".

George de Castro Júnior
ASSESSOR JURÍDICO

*** **

TERMO DE AJUSTE Nº041/CIDADES/2009

TRANSFERIDOR: O ESTADO DO CEARÁ, ATRAVÉS DA SECRETARIA DAS CIDADES. BENEFICIÁRIO: O MUNICÍPIO DE SALITRE. FUNDAMENTAÇÃO LEGAL: Processo SPU nº09162392-8, do ESTADO DO CEARÁ, consoante decisão do titular do TRANSFERIDOR, devendo sujeitar-se às disposições da Lei Estadual nº13.862 de 29/12/2006, da Lei de Diretrizes Orçamentárias - LDO/2009 (Lei Estadual nº14.201, de 05 de agosto de 2008), da Lei de Licitações (Lei Federal nº8.666/1993) e suas alterações posteriores, bem como à Instrução Normativa Conjunta SECON/SEFAZ/SEPLAG nº03 de 16 de junho de 2008. OBJETO: A **Reforma e Iluminação da Av. São Pedro**, na sede do aludido município cearense. FORO: Comarca de Fortaleza. VIGÊNCIA: 06 (seis) meses, a partir da data de sua assinatura. VALOR: R\$114.904,22 (cento e quatorze mil, novecentos e quatro reais e vinte e dois centavos), arcando o TRANSFERIDOR com R\$100.000,00 (cem mil reais) e o BENEFICIÁRIO com R\$14.904,22 (quatorze mil, novecentos e quatro reais e vinte e dois centavos), título de contrapartida. DOTAÇÃO: 43100001.15.451.002.10232.08.44404200.00.0.00. DATA DA ASSINATURA: 25 de junho de 2009. SIGNATÁRIOS: Joaquim Cartaxo Filho, SECRETÁRIO DAS CIDADES e Agenor Manoel Ribeiro, PREFEITO DE SALITRE. SECRETARIA DAS CIDADES, em Fortaleza, 29 de junho de 2009.

George de Castro Júnior
ASSESSOR JURÍDICO

*** **

COMPANHIA DE ÁGUA E ESGOTO DO CEARÁ

ATA DE REGISTRO DE PREÇO Nº06/2009

A COMPANHIA DE ÁGUA E ESGOTO DO CEARÁ - CAGECE, com sede nesta Capital, rua Lauro Vieira Chaves nº1030, CNPJ nº07.040.108/0001-57, doravante designada CAGECE, nos termos do artigo 15 da Lei Federal nº8666 de 21.06.93, com as alterações nela inseridas pelas Leis Federais nº8883 de 08.06.94, 9648 de 27.05.98 e 9854 de 27.10.99 e das demais normas aplicáveis, em face da classificação da(s) Proposta(s) apresentada(s) no PREGÃO ELETRÔNICO Nº115/2008/CAGECE, aberta em 03/09/2008, **RESOLVE registrar os preços para as aquisições dos itens abaixo relacionados**, de acordo com o Edital de Licitação, oferecido(s) pela(s) **EMPRESA(S)** classificada(s), com os respectivos preços unitários por item, de conformidade com a classificação da(s) proposta(s).

RAZÃO SOCIAL	TOTAL DE ITENS	VALOR TOTAL/ ITENS (R\$)
BALASKA EQUIPAMENTOS INDUSTRIA E COMÉRCIO LTDA	20	4.225,62
BRACOL HOLDING LTDA	06	4.770,60
CREMER S.A.	03	54.947,62
GOMES DA SILVA COM. DE PRODUTOS ELETRO-ELETRÔNICOS	32	18.862,87
LEANDRO LATARO - ME	06	18.378,70
RODOLFO BRUNO VIEIRA BEZERRA - ME	04	5.446,26
VAN LOOK CONFECÇÕES LTDA - EPP	15	8.908,92
TOTAL GERAL DA ATA		115.540,59

As empresas acima identificadas, neste ato por seus representantes legais ao final assinados, passa (m) a ser DETENTORA (S) da presente Ata, observadas as condições enunciadas nas Cláusulas que se seguem:

CLÁUSULA PRIMEIRA - DO OBJETO:

1.1- O objeto da presente Ata constitui, o Registro de Preços para Aquisição de Fardamento, Materiais de Proteção Individual, Coletivos e Primeiros Socorros de acordo com o Edital do Pregão Eletrônico Nº115/2008, a(s) Proposta(s) da(s) Licitante(s) classificada(s), e, demais documentos constantes no Processo Nº0074.001527/2008-19, parte integrante desse termo, independentemente de transcrição.

CLÁUSULA SEGUNDA - VALIDADE DA ATA DE REGISTRO DE PREÇOS:

2.1 - A presente Ata de Registro de Preços terá validade de 12 (doze)

meses, contados a partir da data da assinatura desta ata.

2.2- Durante o prazo de validade da presente Ata de Registro de Preços, a CAGECE não será obrigada a adquirir, exclusivamente por seu intermédio, o produto referido na CLÁUSULA PRIMEIRA - DO OBJETO, podendo utilizar para tanto outros meios, desde que permitidos em lei, sem que desse fato caiba recurso ou indenização de qualquer espécie às empresas DETENTORAS.

CLÁUSULA TERCEIRA - DA UTILIZAÇÃO DESTA ATA DE REGISTRO DE PREÇOS:

3.1 - A CAGECE poderá não utilizar a Ata de Registro de Preços, desde que julgue conveniente ou oportuno, uma vez que a mesma não representa compromisso de aquisição, podendo cancelá-la ou suspendê-la, sem que tal decisão caiba recurso de sua(s) DETENTORA (S) ou qualquer indenização por parte da CAGECE.

CLÁUSULA QUARTA - DO PREÇO E DO REAJUSTAMENTO:

4.1 – Os preços são firmes e irrevogáveis

4.3 – O(s) preço(s) ofertado(s) pela DETENTORA da presente Ata de Registro de Preços é (são) o(s) constante(s) da(s) Planilha(s) de Preços apresentada(s) pela(s) empresa(s), de acordo com a respectiva classificação.

4.4 – Em cada fornecimento decorrente desta Ata de Registro de Preços, serão observadas, quanto ao preço, as Cláusulas e condições constantes do Edital do PREGÃO ELETRÔNICO Nº115/2008 - CAGECE, que a precedeu, o qual integra o presente Instrumento de compromisso.

4.5 No preço unitário, registrado nesta Ata de Registro de Preços, constante da Planilha de Preços, estão incluídos: inspeção, teste de fábrica (se necessário), embalagem (se necessário), transporte e descarga, lucro da Licitante e/ou quaisquer custos diretos e indiretos oriundos do fornecimento a ser contratado, tributos federais, estaduais e municipais, exceto IPI quando destacado na Proposta (que será cobrado à taxa vigente na ocasião do faturamento).

CLÁUSULA QUINTA - LOCAL E PRAZO DE ENTREGA:

5.1. Os materiais deverão ser entregues no CD – Centro de Distribuição da CAGECE, à Av. Carneiro de Mendonça, S/N – Pici – Fortaleza – Ce, CEP 60.510-400, no prazo estabelecido no item 9 deste edital.

5.1.1. A CONTRATADA deverá iniciar a entrega do material, no máximo em até 30 (trinta) dias corridos após receber a Ordem de Fornecimento da CAGECE.

5.1.2. Os pedidos de prorrogação do prazo de entrega dos materiais deverão ser feitos acompanhados de um relatório circunstanciado e dirigidos à Gerência de Logística - GELOG da CAGECE, até 15 (quinze) dias antes da data do término do prazo de entrega. Esses pedidos serão analisados e julgados pela fiscalização da CAGECE.

5.1.3. Os atrasos ocasionados por motivo de força maior ou caso fortuito, desde que notificados no prazo de 48 (quarenta e oito) horas e aceitos pela CAGECE, não serão considerados como inadimplemento contratual.

5.2. A CONTRATADA deverá entregar o material de acordo com as especificações técnicas estabelecidas no ANEXO A – Termo de Referência, ANEXO B -Especificações Técnicas e ofertadas na proposta comercial, obrigando-se a substituir aqueles não encontrados conformes pela CONTRATANTE, dentro do prazo máximo de 10 (dez) dias úteis, a contar da data de notificação, sem nenhum ônus para a CONTRATANTE.

5.3. A CONTRATANTE designará uma comissão de recebimento do material, cujo objetivo será a conferência deste com as especificações técnicas exigidas no ANEXO A – TERMO DE REFERÊNCIA, ANEXO B - ESPECIFICAÇÕES TÉCNICAS e no Anexo C – Planilha de Preços Básico deste Edital. Caso o material não atenda, a Comissão rejeitará o recebimento do mesmo.

5.4. O material, objeto deste Pregão, será recebido:

5.4.1. Provisoriamente, para efeito de posterior verificação da conformidade com as especificações deste Edital e seus Anexos.

5.4.2. Definitivamente, mediante termo circunstanciado, após vistoria e verificação da qualidade que comprove a adequação do objeto aos termos do Edital, observado o disposto no art.69 da Lei nº8.666/93 e suas alterações.

5.5. Nenhum material, poderá ser entregue sem a devida solicitação por escrito da CAGECE.

CLÁUSULA SEXTA - DO PAGAMENTO:

6.1. Os pagamentos serão efetuados mediante a apresentação da fatura, nota fiscal dos materiais e recibo devidamente certificados pela FISCALIZAÇÃO da CAGECE.

6.2. Caso o material seja aprovado pela FISCALIZAÇÃO da CAGECE, o pagamento será efetuado no 30º (trigésimo) dia após a entrega da fatura no protocolo, pela CONTRATADA.

6.3. A CONTRATADA se obriga a apresentar, junto à fatura do material fornecido, documentação de Regularidade Fiscal referente ao Instituto Nacional de Seguridade Social - INSS e ao Fundo de Garantia por Tempo de Serviço – FGTS.

6.4. As licitantes situadas no Estado do Ceará deverão entregar as notas fiscais dos materiais adquiridos acompanhada do Certificado Eletrônico de NF para órgão público –CENFOP, conforme previsto no Decreto Estadual nº27.922 de 20 de setembro de 2005.

CLÁUSULA SÉTIMA - SANÇÕES ADMINISTRATIVAS:

7.1 – Quem, dentro do prazo de validade de sua proposta, não atender ao item 16.2.1 do Edital, não assinar a Ata de Registro de Preços no prazo fixado pela Administração, não assinar o recebimento da Ordem de Fornecimento, recusar-se a entregar o objeto licitado ou deixar de entregar o objeto, apresentar documentação falsa, ensejar o retardamento da execução do seu objeto, não manter a proposta, falhar ou fraudar a execução do Contrato ou instrumento equivalente, comportar-se de

modo inidôneo, fizer declaração falsa ou cometer fraude fiscal, garantido direito prévio da ampla defesa, será considerada inadimplente e estará sujeita às seguintes cominações, independentemente de outras sanções previstas na legislação pertinente:

7.1.1.– Multa correspondente a 10% (dez por cento) do valor da sua proposta;

7.1.2.– Suspensão do direito de licitar com a Administração Pública pelo prazo máximo de 05 (cinco) anos.

7.2 – Independente das sanções civis e penais previstas na Lei nº8.666/93 e suas alterações, serão aplicadas à CONTRATADA multas de:

a) 0,3% (três décimos por cento) por dia de atraso na entrega dos materiais, até o limite de 15 (quinze) dias;

b) 2% (dois por cento) ao mês, cumulativos sobre o valor da parcela não cumprida do pacto ou instrumento equivalente;

7.3 – Caso o contrato ou instrumento equivalente seja rescindido por culpa da CONTRATADA, esta estará sujeita às seguintes cominações, independentemente de outras sanções previstas na Lei 8.666/93 e suas alterações:

a) Perda integral da garantia de execução do contrato ou instrumento equivalente, quando houver;

b) Multa correspondente a 10% (dez por cento) do valor global do contrato ou instrumento equivalente corrigido, no caso de inexecução total da obrigação;

c) Multa correspondente a 10% (dez por cento) do valor do contrato ou instrumento equivalente corrigido, correspondente a parte da obrigação contratual não cumprida, no caso de inexecução parcial da obrigação.

7.4 – As multas aplicadas serão descontadas “ex-officio” de qualquer crédito existente da CONTRATADA ou cobradas judicialmente e terão como base de cálculo o cronograma inicial de fornecimento.

7.5 – Para a aplicação das sanções previstas neste tópico a licitante será submetida a processo administrativo para apuração dos fatos, garantidos sempre os direitos prévios da citação, da ampla defesa e do contraditório, assegurados pela Constituição Federal de 1988.

CLÁUSULA OITAVA - RESCISÃO DA ATA DE REGISTRO DE PREÇOS:

8.1. A CONTRATANTE poderá rescindir a Ata de Registro de Preços, independente de interpelação judicial ou extrajudicial e de qualquer indenização, nos seguintes casos:

a) O não cumprimento ou o cumprimento irregular de cláusulas contratuais, especificações ou prazos, por parte da CONTRATADA;

b) A decretação de falência ou a instauração de insolvência civil da CONTRATADA;

c) O cometimento de infrações à Legislação Trabalhista por parte da CONTRATADA;

d) Razões de interesse público mediante aviso prévio de no mínimo 30 (trinta) dias, ou na ocorrência das hipóteses do art.78 da Lei 8.666/93;

e) A ocorrência de caso fortuito ou de força maior, regularmente comprovada, impeditiva da execução da Ata de Registro de Preço.

f) A ocorrência de atraso superior a 15 (quinze) dias na entrega dos materiais. Neste caso a CONTRATADA será multada conforme previsto no itens 14.2 e 14.3 do Edital.

g) Os preços registrados se apresentarem superiores aos praticados no mercado.

h) Não aceitar reduzir o seu preço registrado, na hipótese de este se tornar superior àqueles praticados no mercado.

i) Sempre que ficar constatado que a DETENTORA perdeu qualquer das condições de habilitação e qualificação exigidas na Licitação.

8.3 – A comunicação da exclusão da DETENTORA será feita por correspondência com aviso de recebimento ou por meio de publicação no Diário Oficial do Estado, juntando-se o comprovante dos autos que deram origem a Ata de Registro de Preços.

8.3.1 –No caso de ser ignorado, incerto ou inacessível o endereço da DETENTORA, a comunicação da exclusão será feita por publicação no Diário Oficial do Estado, considerando-se cancelado o preço registrado a partir da última publicação.

CLÁUSULA NONA - DA AUTORIZAÇÃO PARA AQUISIÇÃO E EMISSÃO DA ORDEM DE FORNECIMENTO:

9.1 – A emissão da Ordem de Fornecimento, sua retificação ou cancelamento total ou parcial, será igualmente autorizada pelo Gerente de Logística.

9.2 – As aquisições do objeto da presente Ata de Registro de Preços serão autorizadas, caso a caso, pelo Administrador desta Ata.

CLÁUSULA DÉCIMA - ADMINISTRADOR DA ATA DE REGISTRO DE PREÇOS:

10.1 – O administrador da presente Ata de Registro de Preços é a Gerência de Logística - GELOG - Av. Carneiro de Mendonça, S/N - Pici - Fortaleza - CE.

CLÁUSULA DÉCIMA PRIMEIRA - DAS DISPOSIÇÕES FINAIS:

11.1 – Integram esta Ata de Registro de Preços, o Edital de Pregão Eletrônico Nº115/2008 CAGECE e as Propostas das empresas classificadas.

11.2 – As partes elegem o Foro da Comarca de Fortaleza - CE, como o único competente para dirimir quaisquer dúvidas oriundas deste Pacto, com expressa renúncia de qualquer outro, por mais privilegiado que seja.

11.3 – Os casos omissos serão resolvidos de acordo com a Lei Federal nº8.666 de 21/06/93, alterada pelas Leis Federais nº8.883 de 08.06.94, 9.648 de 27.05.98, pela Lei Estadual nº6544 de 22.11.89 e suas alterações, pelo Decreto Estadual nº35946 de 30.10.92 e nº27.377 de 26 de fevereiro de 2004, no que não colidirem com a primeira e com as demais normas aplicáveis. Subsidiariamente aplicar-se-ão os princípios gerais de Direito.

Fortaleza, 23 de março de 2009.

Jose Edmar Sobreira da Silveira
GERENTE DE LOGÍSTICA – GELOG
Denise Sá Vieira Carrá
PROCURADORA JURÍDICA - PROJU
Carlos Alberto Jucá Ribeiro
DIRETOR DE GESTÃO EMPRESARIAL-DGE
Henrique Vieira Costa Lima
DIRETOR PRESIDENTE - DPR

DE ACORDO:

BALASKA EQUIPAMENTOS INDUSTRIA E COMÉRCIO LTDA
CNPJ:01.507.899/0001-04
LUIZ CARLOS DE CAMARGO JÚNIOR
RG.28095616-2
BRACOL HOLDING LTDA
CNPJ:01.597.168/0010-80
LENI MARTINS GONÇALVES MATTOS
RG.10.385.060
CREMER S.A.
CNPJ:82.641.325/0001-18
ANDERSON FRANCISCO MANOEL
RG.4.054.133-9
GOMES DA SILVA COM. DE PRODUTOS ELETRO-ELETRÔNICOS
CNPJ:06.331.479/0001-25

MARIA DE LOURDES GOMES
RG.03861680
LEANDRO LATARO-ME
CNPJ:07.154.580/0001-10
LEANDRO LATARO
RG.43.481.121-X
RODOLFO BRUNO VIEIRA BEZERRA - ME
CNPJ:09.016.381/0001-71
RODOLFO BRUNO VIEIRA BEZERRA
RG.2000010340549
VAN LOOK CONFECÇÕES LTDA - EPP
CNPJ:40.397.929/0001-10
LUIZ CARLOS RODRIGUES DOS SANTOS
RG.06942624-5

*** **

**SECRETARIA DA CIÊNCIA, TECNOLOGIA
E EDUCAÇÃO SUPERIOR**

PORTARIA Nº090/2009 - O SECRETÁRIO DA CIÊNCIA, TECNOLOGIA E EDUCAÇÃO SUPERIOR DO ESTADO DO CEARÁ, no uso de suas atribuições legais, RESOLVE AUTORIZAR o servidor **RAIMIR HOLANDA FILHO**, ocupante do cargo de Orientador, matrícula nº169313-1-4, desta Secretaria, a **viajar** às cidades de Palmácia - Ce, no dia 02 de julho de 2009 a fim de tratar junto a Prefeitura de Palmácia de ações relacionadas a Inclusão Digital, concedendo-lhe 1/2 (meia) diária, no valor unitário de R\$33,81 (Trinta e três reais e oitenta e um centavos), totalizando R\$33,81 (Trinta e três reais e oitenta e um centavos), de acordo com o artigo 1º; alínea a do §1º do art.3º; art.9º do Decreto nº26.478, de 21 de dezembro de 2001, classe III do anexo único do Decreto nº29.357 de 11 de julho de 2008, devendo a despesa correr à conta da dotação orçamentária desta Secretaria. SECRETARIA DA CIÊNCIA, TECNOLOGIA E EDUCAÇÃO SUPERIOR, em Fortaleza, 02 de julho de 2009.

René Teixeira Barreira
SECRETÁRIO DA CIÊNCIA, TECNOLOGIA
E EDUCAÇÃO SUPERIOR

Registre-se e publique-se.

*** **

FUNDAÇÃO CEARENSE DE METEOROLOGIA

PORTARIA Nº163/2009 - O DIRETOR TÉCNICO DA FUNDAÇÃO CEARENSE DE METEOROLOGIA E RECURSOS HÍDRICOS - FUNCEME, conforme art.54, do Decreto nº28.834 de 13 de agosto de 2007, D.O.E. de 14/08/2007, no uso de suas atribuições, RESOLVE CONCEDER **VALE-TRANSPORTE**, nos termos do §3º do art.6º do Decreto nº23.673, de 3 de maio de 1995, aos **SERVIDORES** relacionados no Anexo Único desta Portaria, durante o mês de JULHO/2009. FUNDAÇÃO CEARENSE DE METEOROLOGIA E RECURSOS HÍDRICOS-FUNCEME, em Fortaleza, 24 de junho de 2009.

Luciana Cesar Torres Melo Lima
DIRETORA TÉCNICA

ANEXO ÚNICO A QUE SE REFERE A PORTARIA Nº163/2009 DE 24 DE JUNHO DE 2009

NOME	CARGO OU FUNÇÃO	MATRÍCULA	TIPO	QUANT.
Adalia Maria de Aquino	Aux. de Serv. Gerais	117.1.1	A	92
Ana Célia Cristino B. Martins	Ag. de Administração	106.1.8	A	46
Antonio Edinaldo Oliveira	Aux. de Serv. Gerais	119.1.6	A	92
Antonio Jânio S. Nogueira	Assist. de Administração	071.1.0	A	92
Antonio José D. de Menezes	Assist. de Pesquisas	300.1.5	A	92
Carlos Humberto B. Sobrinho	Ag. de Administração	113.1.2	A	92
Cicero Ronaldo de Arruda	Aux. de Pesquisa	182.1.X	A/E	46
Eliésio Pessoa Freire	Assist. Municipalista	323.1.X	A	92
Francesca Tânia A. G. Benevides	Assist. de Administração	098.1.4	A	92
Francisco Célio A. Oliveira	Motorista	124.1.6	A/E	46
Francisco Raimundo de Oliveira	Mec. Auxiliar de Aeronaves	059.1.6	A	92
José Rodrigues de Freitas	Motorista	065.1.3	A	92
José Tavares da Costa	Assist. de Pesquisas	186.1.9	A	92
Jucilene Andrade Sales	Ag. Administrativo	152.1.0	A	92
Júlio Fileto	Téc. em Manutenção	103.1.6	A	40
Luis Alberto Correia Neto	Técnico em Meteorologia	032.1.2	A	92
Luis César Pinho	Geógrafo	037.1.9	A	92
Luis Pereira Neto	Vigia	122.1.1	A/E	46
Maria. Albenisa Gadelha .	Assist. Municipalista	208.1.8	A	92
Maria Adenilia Peixoto Brito	Agente Administrativo	153.1.8	A	92
Maria das Graças G. Bezerra	Assessor Técnico	245.1.1	A	92
Maria Felizária Dias Borges	Aux. de Serv. Gerais	055.1.7	A	92
Maria Nilza Soares Coutinho	Ag. de Administração	114.1.X	A	92
Maria Vilalba S. do Nascimento	Aux. de Pesquisas	184.1.4	A	92
Maria Suely Menezes Nogueira	Ag. Administrativo	172.1.3	A	84
Maria do Socorro L. Rabelo	Ag. Administrativo	249.2.9	A	92

NOME	CARGO OU FUNÇÃO	MATRÍCULA	TIPO	QUANT.
Maria Pessoa de Almeida	Ag. Administrativo	246.1.9	A	92
Norma Lucia Martins	Assist. de Pesquisas	173.1.0	A	92
Regina Lúcia de Oliveira	Ag. de Administração	121.1.4	A	92
Ronaldo Carlos Brilhante	Operador de Máquinas	239.i.4 -	A	9.2
Sheila Fátima R. Sampaio	Assist. de Pesquisas	278.1.2	A	92
Silvânia Maria dos Santos	Assist. de Pesquisas	146.1.3	A	92
Valério Maia F. de Carvalho	Engº Eletricista	047.1.5	A	92
Vicente Gonçalves da Costa	Motorista	120.1.7	A	52
Vinicius Benevides Leite Barbosa	Assist. de Administração	089.1.5	A	92

*** **

FUNDAÇÃO UNIVERSIDADE ESTADUAL DO CEARÁ

PORTARIA Nº1120/2009 - O PRESIDENTE DA FUNDAÇÃO UNIVERSIDADE ESTADUAL DO CEARÁ – FUNECE, no uso de suas atribuições, RESOLVE CONCEDER VALE-TRANSPORTE, nos termos do §3º do art.6º do Decreto nº23.673, de 03 de maio de 1995, aos SERVIDORES relacionados no Anexo Único desta Portaria, referente ao mês de julho de 2009. FUNDAÇÃO UNIVERSIDADE ESTADUAL DO CEARÁ – FUNECE, em Fortaleza, 26 de junho de 2009.

Francisco de Assis Moura Araripe
PRESIDENTE

Registre-se e publique-se.

ANEXO ÚNICO A QUE SE REFERE A PORTARIA Nº1120/2009 DE 26 DE JUNHO DE 2009

NOME	CARGO/FUNÇÃO	MATRÍCULA	TIPO	QUANT.
ABRAHÃO ALAN NETO	OPER DE COMPUTADOR	00007-1-X	A	46
ADENILZA DE ALBUQUERQUE LIMA	AUX DE SERVIÇOS GERAIS	00045-1-0	A	46
ALEXANDRINA BARRETO ALVES	AGENTE DE ADMINISTRAÇÃO	07400-1-2	A	46
ALMIR SOARES MENDES	AUX DE SERVIÇOS GERAIS	07458-1-2	A	46
ANA KARLA ALVES AMORIM	AGENTE DE ADMINISTRAÇÃO	09295-1-9	A	46
ANA MARIA VASCONCELOS CAVALCANTE	SECRETÁRIA	00235-1-5	A	46
ANA MARIA BEZERRA GOMES LOPES	AUX DE SERVIÇOS GERAIS	10624-1-7	A	46
ANA MARIA CAVALCANTE DE ALMEIDA	AGENTE DE ADMINISTRAÇÃO	00215-1-2	A	46
ANA MARIA GUERRA PAULINO	AGENTE DE ADMINISTRAÇÃO	00225-1-9	A	46
ANA MARIA MATOS TOMAZ	AUX DE ADMINISTRAÇÃO	07380-1-0	A/M	46/46
ANAIR CONCEIÇÃO DE MENEZES JUCÁ	ASSIS DE ADMINISTRAÇÃO	07401-1-X	A	46
ANTONIO ALCEU MOREIRA	VIGIA	00340-1-0	A	46
ANTONIO ALTINO GONÇALVES	OFICIAL DE MANUTENÇÃO	00345-1-7	A	46
ANTONIO CASTRO DOS SANTOS	AUX DE SERVIÇOS GERAIS	07402-1-5	A	46
ANTONIO DUARTE MONTE	AGENTE DE ADMINISTRAÇÃO	00395-1-9	A	46
ANTÔNIO ELIAS DE BARCELOS VIEIRA	AGENTE DE ADMINISTRAÇÃO	07402-1-7	A	46
ANTONIO INACIO RODRIGUES	MOTORISTA	07404-1-X	A/M	46/46
ANTONIO JOSÉ VASCONCELOS DA GRAÇA	AUX DE SERVIÇOS GERAIS	00452-1-7	A/M	46/46
ANTONIO LUIZ DO NASCIMENTO	TRABALHADOR DE CAMPO	07501-1-5	A	46
ANTONIO OSMAR CANDEIA DO CARMO	AGENTE DE ADMINISTRAÇÃO	00515-1-9	A	46
CARLOS ALBERTO DA SILVEIRA	TRABALHADOR DE CAMPO	00730-1-6	A	46
CALBI BATISTA BASTOS	AGENTE DE ADMINISTRAÇÃO	00710-1-3	A/J	46/46
CLEMILTON DA SILVA SOARES	TRABALHADOR DE CAMPO	07408-1-9	A/M	46/46
CRISelda MARIA PALMEIRA FONSECA	COZINHEIRA	00900-1-8	A	46
DANIEL BASTOS SOUZA	AGENTE DE ADMINISTRAÇÃO	09211-1-9	A	46
DANÍSIA COELHO SAMPAIO	AGENTE DE ADMINISTRAÇÃO	08091-1-X	A	46
DARLENE MARIA MARTINS DOS SANTOS	AGENTE DE ADMINISTRAÇÃO	09212-1-6	A	46
EDIRLA PINHEIRO MARTINS	AGENTE DE ADMINISTRAÇÃO	01002-1-8	A	46
ELIANE COSTA DE CASTRO	AUX DE ADMINISTRAÇÃO	10630-1-4	A	46
ETHEL FONSECA ROCHA	SECRETÁRIA	01207-1-5	A	46
FILOMENA LEITE MACIEL	AGENTE DE ADMINISTRAÇÃO	08944-1-9	A	46
FLAVIO AUGUSTO ARRUDA SABINO	AGENTE DE ADMINISTRAÇÃO	01940-1-8	A	46
FRANCISCA ELIANE VIEIRA RORATTO	SECRETÁRIA	07408-1-0	A	46
FRANCISCA ERILANIA DE MACEDO RICARDO	AGENTE DE ADMINISTRAÇÃO	01340-1-X	A	46
FRANCISCA ODAELZA FREITAS MOURA	AGENTE DE ADMINISTRAÇÃO	01390-1-7	A/F	46/46
FRANCISCO ALBUQUERQUE LIMA	MOTORISTA	01400-1-8	A	46
FRANCISCO BARBOSA	AGENTE DE ADMINISTRAÇÃO	01407-1-4	A	46
FRANCISCO CARLOS DA SILVA CARDOSO	AGENTE DE ADMINISTRAÇÃO	01490-1-2	A	46
FRANCISCO CARLOS LOBO MARTINS	AGENTE DE ADMINISTRAÇÃO	09283-1-8	A/E	46/46
FRANCISCO DE ASSIS OLIVEIRA BIZARRIA	AGENTE DE ADMINISTRAÇÃO	07449-1-8	A	46
FRANCISCO DE ASSIS ROSENO DE FREITAS	AUX DE SERVIÇOS GERAIS	01605-1-2	A	46
FRANCISCO EUDES CARDOSO	TRABALHADOR DE CAMPO	01637-1-6	A/M	46/46
FRANCISCO FERNANDO DA SILVA	CONTINUO	01670-1-0	A	46
FRANCISCO JOSÉ DE SOUZA LIMA	OFICIAL DE MANUTENÇÃO	01733-1-2	A	46
FRANCISCO JOSÉ PEREIRA	AGENTE DE ADMINISTRAÇÃO	08060-1-3	A	46
FRANCISCO MIGUEL FILHO	AGENTE DE ADMINISTRAÇÃO	07410-1-9	A	46
FRANCISCO OTACILIO DE SOUSA	OPERADOR DE COMPUTADOR	01925-1-3	A	46
FRANCISCO RICARDO SEVERIANO GOMES	AGENTE DE ADMINISTRAÇÃO	01835-1-2	A/M	46/46
FRANCISCO VALMIR ALVES GOMES	VIGIA	01906-1-6	A	46
FRANCISCO WEYNE DE SOUSA	TRABALHADOR DE CAMPO	07477-1-8	A/M	46/46
GLAUCE MARIA PIANCO SIEBRA	DAS – 3	09608-1-0	A	46

NOME	CARGO/FUNÇÃO	MATRÍCULA	TIPO	QUANT.
GUARANI BATISTA BASTOS	OPER DE REC AUDIVISUAIS	02050-1-X	A/J	46/46
INES SILVEIRA ROCHA SALES	AGENTE DE ADMINISTRAÇÃO	07431-1-9	A	46
JACINTA VIANA DE LIMA	AGENTE DE ADMINISTRAÇÃO	08799-1-6	A	46
JAQUELINE RABELO DE LIMA	PROFESSOR ASSISTENTE	06828-1-0	A/M	46/46
JAQUELINE MARIA HOLANDA LIMA	AGENTE DE ADMINISTRAÇÃO	07414-1-8	A	46
JOACILDA MARIA DA SILVA CARVALHO	AGENTE DE ADMINISTRAÇÃO	02314-1-4	A	46
JOANINHA COSTA DE ANDRADE	ASSIS DE ADMINISTRAÇÃO	10652-1-1	A/H	46/46
JOÃO EVANGELISTA DOS SANTOS	DESENHISTA	02390-1-1	A	46
JOÃO FERREIRA LIMA	TRABALHADOR DE CAMPO	07481-1-0	A	46
JOÃO FIGUEIREDO SILVA	OFICIAL DE MANUTENÇÃO	02395-1-8	A	46
JOÃO SAVIO FACUNDO BESERRA	AGENTE DE ADMINISTRAÇÃO	02452-1-6	A/S	46/46
JOAQUIM GONZAGA SILVA	AGENTE DE ADMINISTRAÇÃO	02480-1-0	A	46
JOAQUIM VIEIRA LIMA NETO	AGENTE DE ADMINISTRAÇÃO	02495-1-3	A	46
JOELIA MARIA DA SILVA CARLOTA	AGENTE DE ADMINISTRAÇÃO	02507-1-6	A/E	46/46
JOSÉ CAETANO DE VASCONCELOS	OFICIAL DE MANUTENÇÃO	02630-1-X	A	46
JOSÉ DO NASCIMENTO OLIVEIRA	CONTINUO	02675-1-1	A	46
JOSÉ EDILSON CARAUBAS	AGENTE DE ADMINISTRAÇÃO	02690-1-8	A	46
JOSÉ EVANDRO LEMOS	OPERADOR DE MAQAGRICOLA	07472-1-8	A	46
JOSÉ GLADSON CARVALHO DANTAS	AGENTE DE ADMINISTRAÇÃO	08063-1-5	A/S	46/46
JOSÉ MARIA DE FREITAS	VIGIA	02886-1-7	A	92
JOSÉ HAROLDO DA SILVA	AGENTE DE ADMINISTRAÇÃO	07416-1-2	A	46
JOSÉ MÁRIO LIMA DA SILVA	AGENTE DE ADMINISTRAÇÃO	08018-1-7	A/J	46/46
JOSÉ MILTON RODRIGUES	OFICIAL DE MANUTENÇÃO	02992-1-9	A	46
JOSÉ PEREIRA DE MORAIS	OFICIAL DE MANUTENÇÃO	02935-1-2	A	46
JOSÉ SALES PINHEIRO	MOTORISTA	02985-1-4	A	46
JOSÉ SAMPAIO DE ALENCAR	VIGIA	08019-1-4	A	46
JOSÉ TARGINO DE CASTRO	AUX DE SERVIÇOS GERAIS	03005-1-9	A	46
JOSÉ VALDERI RODRIGUES FREIRE	OFICIAL DE MANUTENÇÃO	03015-1-5	A	46
JOSÉ WILSON BASILIO DE SOUSA	OFICIAL DE MANUTENÇÃO	03040-1-8	A/E	46/46
JULIO CESAR CARLOS DE SOUSA	AGENTE DE ADMINISTRAÇÃO	03120-1-0	A	46
LÍDIA MARIA BARROS DE ALENCAR	AGENTE DE ADMINISTRAÇÃO	03200-1-3	A	46
LIDUÍNA MARIA DE SOUSA	AGENTE DE ADMINISTRAÇÃO	09154-1-6	A	46
LILIANE MENDONÇA PRADO	DIGITADOR	08006-1-9	A	46
LINDA MARIA PRESLE RODRIGUES DOS SANTOS SOUSA	SECRETÁRIA	03220-1-6	A	46
LOURIVAL DE SOUSA RIBEIRO	AGENTE DE ADMINISTRAÇÃO	03255-1-1	A/M	46/46
LUCIA DE FÁTIMA SANTANA DO NASCIMENTO	AUX DE PATOLOGIA CLINICA	07487-1-4	A	46
LÚCIA RIBEIRO MENDONÇA	AGENTE DE ADMINISTRAÇÃO	03287-1-5	A	46
LUCIA TELMA GOMES	AGENTE DE ADMINISTRAÇÃO	09223-1-X	A	46
LUCINEIDE PEREIRA LIMA	TELEFONISTA	03322-1-6	A	46
LUISA MARILAC COSTA RABELO	AGENTE DE ADMINISTRAÇÃO	03470-1-9	A	46
LUIZ ANTONIO MILHOME DE OLIVEIRA	AUX DE ADMINISTRAÇÃO	03342-1-9	A	46
LUIZ CARLOS BRAGA GOIS	DESENHISTA	03355-1-7	A/E	46/46
LUIZ JUSSIE PEREIRA	OFICIAL DE MANUTENÇÃO	03413-1-2	A	46
MANOEL EPIFANIO FRUTUOSO DE ALMEIDA	AUX DE ADMINISTRAÇÃO	046921-1	A	46
MARCOS FABIO DO NASCIMENTO	MOTORISTA	04928-1-9	A	46
MARCOS MACIEL ALBUQUERQUE	AGENTE DE ADMINISTRAÇÃO	04810-1-7	A/S	46/46
MARGARIDA DA SILVA ALENCAR	AUXILIAR DE SERVIÇOS GERAIS	04825-1-X	A	46
MARIA AILCE OLIVEIRA DE SOUZA	AGENTE DE ADMINISTRAÇÃO	08064-1-2	A	46
MARIA AMALIA COELHO MELO	AGENTE DE ADMINISTRAÇÃO	08033-1-3	A	46
MARIA CLEIDE ARAÚJO	AGENTE DE ADMINISTRAÇÃO	10644-1-X	A	92
MARIA DAS DORES FERREIRA DA SILVA	AGENTE DE ADMINISTRAÇÃO	03732-1-4	A	46
MARIA DE FÁTIMA PAULINO GOMES	AGENTE DE ADMINISTRAÇÃO	03772-1-X	A	92
MARIA DILCE FEITOSA	AGENTE DE ADMINISTRAÇÃO	04045-1-8	A	46
MARIA DO SOCORRO OLIVEIRA LIMA	AGENTE DE ADMINISTRAÇÃO	08794-1-X	A	46
MARIA DORACY ALVES DE CASTRO	AGENTE DE ADMINISTRAÇÃO	08088-1-4	A	134
MARIA DULCE MARINA DIAS	DIGITADOR	03940-1-1	A	46
MARIA EDINALDA MORENO DE MELO	AGENTE DE ADMINISTRAÇÃO	08039-1-7	A	46
MARIA EDINEUDA DE FREITAS MARINHO	AGENTE DE ADMINISTRAÇÃO	03952-1-8	A	46
MARIA EFIGENIA CAVALCANTE MELO	AGENTE DE ADMINISTRAÇÃO	08040-1-8	A	46
MARIA ELETÍCIA OLIVEIRA DA SILVA	AUX DE SERVIÇOS GERAIS	08090-1-X	A	46
MARIA ENÁLIA SOARES DE SOUSA	SECRETÁRIA	03990-1-9	A	46
MARIA GEOVÂNIA POLICARPO FEITOSA	AGENTE DE ADMINISTRAÇÃO	08043-1-X	A	46
MARIA JOSÉ ALVES DE CASTRO	AGENTE DE ADMINISTRAÇÃO	08081-1-3	A	46
MARIA LINDALVA CRUZ MOURA	CONTÍNUO	08092-1-4	A/F	46/46
MARIA LUCIA COSTA	TÉCNICO DE CONTABILIDADE	04345-1-5	A	92
MARIA LUCIA DE FÁTIMA BARROSO	AGENTE DE ADMINISTRAÇÃO	08004-1-4	A	46
MARIA LUIZA CAVALCANTE DO NASCIMENTO	COZINHEIRA	04391-1-8	A	46
MARIA ROZILDA MARTINS OLIVEIRA	AGENTE DE ADMINISTRAÇÃO	04510-1-0	A	46
MARIA SOCORRO ARAÚJO LEITE	AUX DE SERVIÇOS GERAIS	08093-1-1	A	46
MARIO HARNALDO CAVALCANTE	TRABALHADOR DE CAMPO	04885-1-8	A	46
MAURIA LIDUÍNA BARBOSA MARTINS	ASSIST DE ADMINISTRAÇÃO	09227-1-9	A	46
MIGUEL DENIZAR PRACIANO	VIGIA	04965-1-0	A/H	46/46
NEUMA PINHEIRO AZEVEDO	AGENTE DE ADMINISTRAÇÃO	05040-1-7	A	46
ODENIZA DE FREITAS MOURA	AUX DE SERVIÇOS GERAIS	05087-1-3	A	46
OSVALDO DE SOUSA LIMA	AGENTE DE ADMINISTRAÇÃO	05120-1-X	A/F	46/46
OTO VIDAL DE QUEIROZ	AGENTE DE ADMINISTRAÇÃO	09237-1-5	A	46

NOME	CARGO/FUNÇÃO	MATRÍCULA	TIPO	QUANT.
PAULO AUGUSTO DE ARAÚJO CORDEIRO	ENGENHEIRO CIVIL	10640-1-0	A	46
PAULO DA SILVA PESSOA	DATILÓGRAFO	10641-1-8	A	46
PAULO MOURÃO SOARES	AGENTE DE ADMINISTRAÇÃO	10614-1-0	A	46
PEDRO ROSENO DA CRUZ	TRABALHADOR DE CAMPO	08096-1-3	A	46
RAIMUNDA MOURA COSTA	COZINHEIRA	05310-1-4	A	46
RAIMUNDO AECIO MOURA QUEIROZ	MOTORISTA	05320-1-0	A	46
RAIMUNDO EDMUNDO LIMA	OFICIAL DE MANUTENÇÃO	05365-1-2	A	46
RAIMUNDO FERREIRA	AUX DE ADMINISTRAÇÃO	05405-1-5	A	92
RAIMUNDO LAURINDO DE LIMA	TRABALHADOR DE CAMPO	05397-1-6	A/M	46/46
RAIMUNDO NONATO DA SILVA MATOS	MEC MAQUINAS VEÍCULOS	08097-1-0	A	46
RAIMUNDO NONATO DE MENEZES	AGENTE DE ADMINISTRAÇÃO	08017-1-2	A	46
RAIMUNDO PEREIRA DE QUEIROZ FILHO	MOTORISTA	05412-1-4	A	46
REGINA GLAUCIA CANDEIA DO CARMO	AGENTE DE ADMINISTRAÇÃO	08052-1-9	A	46
RITA ANGELA BARROS DE ALENCAR	AGENTE DE ADMINISTRAÇÃO	05500-1-9	A	92
RUI CARLOS BARROS DA SILVA	PROFESSOR ADJUNTO	06800-1-X	A	46
SAMUEL PRADO RODRIGUES	AGENTE DE ADMINISTRAÇÃO	07453-1-6	A	46
SANSÃO MENDES DE OLIVEIRA	AGENTE DE ADMINISTRAÇÃO	05707-1-0	A	46
SEBASTIÃO WELLINGTON VERAS	AGENTE DE ADMINISTRAÇÃO	05715-1-2	A	46
SELMA DE SALES CAMPOS	ASSIS DE ADMINISTRAÇÃO	09273-1-1	A	46
SERGIO AUGUSTO LIMA LEITÃO	AGENTE DE ADMINISTRAÇÃO	05732-1-3	A/M	46/46
TEREZA LÚCIA LEMOS FERREIRA	SECRETÁRIA	05857-1-8	A	92
TEREZINHA CAVALCANTE DA CRUZ	AGENTE DE ADMINISTRAÇÃO	05870-1-X	A	46
VALDMIR LEMOS DA SILVA	MOTORISTA	05944-1-5	A	46
VICENTE PAULO DE OLIVEIRA	TRABALHADOR DE CAMPO	07500-1-8	A	46
ZULEIDE FREIRE DA SILVA	AGENTE DE ADMINISTRAÇÃO	09256-1-0	A	46

*** **

FUNDAÇÃO UNIVERSIDADE VALE DO ACARAÚ

PORTARIA Nº606/2008 - O PRESIDENTE DA FUNDAÇÃO UNIVERSIDADE ESTADUAL VALE DO ACARAÚ - UVA, no uso de suas atribuições legais, RESOLVE CONCEDER **PROGRESSÃO HORIZONTAL** de 5% (cinco por cento) a partir de 02/04/1987, de 10% (dez por cento) a partir de 02/04/1992 e de 15% (quinze por cento) a partir de 02/04/1997, por quinquênio de efetivo exercício a servidora **ASSUNÇÃO DE MARIA LOPES DIAS**, ocupante do cargo de Auxiliar de Serviços Gerais, Referência 6, matrícula nº000487-1-2, lotada nesta Universidade, nos termos do Art.43 e seus parágrafos e Art.45 da Lei nº9.826 de 14 de maio de 1974, de acordo com a nova redação dada pelo Art.1º da Lei 10.312 de 26 de setembro de 1979. FUNDAÇÃO UNIVERSIDADE ESTADUAL VALE DO ACARAÚ - UVA, em Sobral-CE, 02 de setembro de 2008.

Antonio Colaço Martins
PRESIDENTE

*** **

FUNDAÇÃO UNIVERSIDADE REGIONAL DO CARIRI

PORTARIA Nº545/2008-GR - O PRESIDENTE DA FUNDAÇÃO UNIVERSIDADE REGIONAL DO CARIRI - URCA, no uso de suas atribuições legais e estatutárias, com fundamento no art.14 das Leis nº11.792, de 25.02.91, e 12.001, de 27.08.92, art.1º, inciso III e art.3º, Parágrafo Único, da Lei nº13.101, de 17.01.2001, D.O.E. de 18.01.2001, alterado pelo Art.28 da Lei nº14.116, de 27.05.08, D.O.E. de 27.05.08, e tendo em vista o que consta do Processo nº07442059-3 do Sistema de Protocolo Único - SPU, RESOLVE **MAJORAR o percentual da GRATIFICAÇÃO DE INCENTIVO PROFISSIONAL** da servidora **GISLENE FARIAS DE OLIVEIRA**, ocupante do cargo de Professor, classe Adjunto, referência L, matrícula nº430388.1.8, portadora do título de Doutora em Psicologia Social, lotada nesta Fundação, de 40% (quarenta por cento) para 80% (oitenta por cento), sobre o seu

vencimento-base, a partir da data de publicação desta Portaria. FUNDAÇÃO UNIVERSIDADE REGIONAL DO CARIRI - URCA, em Crato (CE), aos 17 de dezembro de 2008.

Plácido Cidade Nuvens
PRESIDENTE

*** **

PORTARIA Nº197/2009 - GR - O PRESIDENTE DA FUNDAÇÃO UNIVERSIDADE REGIONAL DO CARIRI-URCA, no uso de suas atribuições legais, tendo em vista o que consta do Processo nº08392220-2 e de acordo com o Art.4º, Caput e §1º da Resolução nº003/91-CONSUNI, RESOLVE **REDUZIR os Encargos Didáticos** em 30% (trinta por cento), da servidora **ELEONÓRA NUNES OLIVEIRA**, ocupante do Cargo de Professor, classe Assistente, referência * G, matrícula 430459.1-1, folha 6758, com regime de 40 (quarenta) horas semanais de atividades, substituindo esses encargos por atividades efetivas e próprias do Magistério Superior vinculadas ao Curso de Educação Física do Centro de Ciências Biológicas e da Saúde-CCBS desta Fundação. REITORIA DA URCA, em Crato/CE, 30 de março de 2009.

Plácido Cidade Nuvens
PRESIDENTE

*** **

SECRETARIA DA CULTURA

PORTARIA Nº150/2009 - O SECRETÁRIO DA CULTURA, no uso de suas atribuições, RESOLVE, nos termos do art.1º da Lei nº13.363, de 16 de setembro de 2003, regulamentado pelo Decreto nº27.471, de 17 de junho de 2004, com nova redação dada ao inciso II, do art.1º e 2º, pelo Decreto nº29.398, de 02 de setembro de 2008, D.O de 04 de setembro de 2008, CONCEDER **AUXÍLIO ALIMENTAÇÃO** aos **SERVIDORES** relacionados no Anexo Único desta Portaria, durante o mês de AGOSTO/2009. SECRETARIA DA CULTURA, em Fortaleza, 26 de junho de 2009.

Francisco Auto Filho
SECRETÁRIO DA CULTURA

Registre-se e publique-se.

ANEXO ÚNICO A QUE SE REFERE A PORTARIA / Nº150/2009, DE 26 DE JUNHO DE 2009

NOME	CARGO OU FUNÇÃO	MATRÍCULA	VALOR DO TICKET
ALMIRA MARIA BOTTO PAIXÃO	AGENTE ADMINISTRATIVO	1269771-6	113,61
ANA MARIA MOREIRA CAMURÇA	ASSISTENTE DE BIBLIOTECONOMIA	0891081-2	113,61
ANTONIO SANTIAGO GALENO JUNIOR	ASSESSOR TÉCNICO	1898431-8	113,61
CRISTINA RODRIGUES HOLANDA	ORIENTADOR DE CÉLULA	1898481-4	113,61
FERNANDO RIBEIRO DE MELO	AUXILIAR DE SERVIÇOS GERAIS	0897541-8	113,61
FRANCISCO CARLOS RAMOS	OPERADOR DE COMPUTADOR	1267681-6	113,61
FRANCISCO JOSÉ BRASIL DA SILVEIRA	AUXILIAR DE SERVIÇOS GERAIS	0613861-6	113,61
LUCIANO DE BRITO	AUXILIAR DE ADMINISTRAÇÃO	1337631-X	113,61

NOME	CARGO OU FUNÇÃO	MATRÍCULA	TIPO	QUANT.
MÁRCIO DOS SANTOS DE A.FREITAS	ASSESSOR JURÍDICO	1898531-4		113,61
MARIA DO SOCORRO ALVES PEREIRA	SUPERVISOR DE NÚCLEO	1032311-8		113,61
MIGUEL ANGELO DE AZEVEDO	ORIENTADOR DE CÉLULA	1898511-X		113,61
RITA MARIA CARVALHO DE BRITO	AGENTE DE ADMINISTRAÇÃO	1032491-2		113,61
RIMENA ALVES PRACIANO	ASSISTENTE DE ADMINISTRAÇÃO	1032481-5		113,61
VENITHIAS MATOS CAVALCANTE	SUPERVISOR DE NÚCLEO	1898411-3		113,61

*** **

EXTRATO DE ADITIVO AO CONTRATO Nº46/2008

I - ESPÉCIE: SEGUNDO TERMO ADITIVO AO CONTRATO Nº046/2008, QUE ENTRE SI CELEBRAM O ESTADO DO CEARÁ, ATRAVÉS DA SECRETARIA DA CULTURA – SECULT E A 12 PRODUÇÕES EVENTOS E TURISMO LTDA - ME; II - CONTRATANTE: SECRETARIA DA CULTURA DO ESTADO DO CEARÁ; III - ENDEREÇO: Av. General Afonso Albuquerque Lima S/N, Centro Administrativo Governador Virgílio Távora; IV - CONTRATADA: **12 PRODUÇÕES EVENTOS E TURISMO LTDA - ME**; V - ENDEREÇO: Quadra 106 Norte Av. JK, 2A, sala 07, Palmas/TO; VI - FUNDAMENTAÇÃO LEGAL: Art.57 da Lei Federal nº8.666 de 21 de junho de 1993 e suas alterações; VII-FORO: Fortaleza-CE; VIII - OBJETO: Constitui objeto do presente aditivo a **prorrogação do prazo** de vigência do contrato original até 30 de julho de 2009, bem como o acréscimo de R\$20.000,00 (vinte mil reais) a seu valor original, passando o mesmo a ter o valor global de R\$161.340,56 (cento e sessenta e um mil trezentos e quarenta reais e cinquenta e seis centavos) que trata dos serviços de hospedagem, em Juazeiro do Norte/CE, para 500 (quinhentas) pessoas, no período de 02 a 07 de dezembro de 2008, e em Fortaleza/CE, no período de 01 a 07 de dezembro de 2008; IX - DA VIGÊNCIA: Até 30 de julho de 2009; X - DA RATIFICAÇÃO: Ficam ratificadas as demais Cláusulas contratuais não alteradas por este Termo Aditivo.; XI - DATA: 30 de dezembro de 2008; XII - SIGNATÁRIOS: Francisco Auto Filho-Secretário da Cultura e Daniel Corrêa Veloso-12 Produções Eventos e Turismo Ltda - ME.

Ana Lúcia Carneiro Bezerra
ASSESSORA JURÍDICA

*** **

EXTRATO DO SEGUNDO ADITIVO AO CONVÊNIO Nº134/2008

I - ESPÉCIE: ESPÉCIE: ADITIVO QUE ENTRE SI CELEBRAM O ESTADO DO CEARÁ, ATRAVÉS DA SECRETARIA DA CULTURA - SECULT E A FUNDAÇÃO CEARENSE DE PESQUISA E CULTURA – FCPC. II - OBJETO: Constitui objeto do presente Aditivo a **modificação do cronograma de desembolso** do plano de trabalho do projeto “Coleção Nossa Cultura”, consoante o disposto no novo plano de trabalho anexo, por solicitação da conveniente III - DA RATIFICAÇÃO: As demais Cláusulas e condições do Convênio Original que não foram expressamente modificadas por este Instrumento, permanecem inalteradas sendo ratificadas pelas partes. IV - DATA E ASSINANTES: 26 de maio de 2009. FRANCISCO AUTO FILHO-Secretário da Cultura e FRANCISCO ANTÔNIO GUIMARÃES-Presidente da FCPC.

Ana Lúcia Carneiro Bezerra
ASSESSORA JURÍDICA

*** **

EXTRATO DE CONVÊNIO Nº176/2009

CONVENIENTES: SECRETARIA DA CULTURA - SECULT, inscrita no C.N.P.J Nº07.954.555/0001-1 e ASSOCIAÇÃO COMUNITÁRIA SOCIAL, CULTURAL, LAZER E ESPORTIVA DO CUMPADRE ROGERIO DO PARQUE ARAXÁ, inscrita no CNPJ sob o nº04.734.434/0001-76. OBJETO: A **concessão de apoio financeiro** que o Estado do Ceará presta ao CONVENIENTE, através do Fundo Estadual de Cultura – FEC, para a execução do projeto: “16º FESTIVAL DE QUADRILHAS DO CUMPADRE ROGÉRIO”, na categoria Festival de Quadrilhas Juninas, devidamente aprovado pela comissão julgadora do XI Edital Ceará Junino 2009. FUNDAMENTAÇÃO LEGAL: Lei Federal Nº8.666, de 21 de junho de 1993, e suas alterações, na Lei Estadual Nº13.811/06 e Decreto Regulamentar Nº28.442/06 e alterações posteriores, no XI Edital Ceará Junino 2009 (D.O.E nº069 de 17/04/09), na Instrução Normativa Conjunta SECON/SEFAZ/SEPLAN Nº01/05. FORO: Fortaleza-CE. VIGÊNCIA: A partir da data de assinatura, com término em 30 de setembro de 2009. VALOR: R\$36.280,00 (trinta e seis mil duzentos e oitenta reais), sendo R\$16.000,00 (dezesseis mil reais) oriundos dos recursos financeiros do Fundo Estadual de Cultura – FEC e R\$6.280,00 (seis mil duzentos e oitenta reais) oferecidos como contrapartida do Conveniente, R\$6.000,00 (seis mil reais) oriundos do fundo municipal de cultura e

R\$8.000,00 (oito mil reais) relativos de outras fontes. DOTAÇÃO ORÇAMENTÁRIA: 7200004.13.392.110.20363.01.33503900.70.0.00 DATA DA ASSINATURA: 12 de junho de 2009. SIGNATÁRIOS: FRANCISCO AUTO FILHO - Secretário da Cultura, inscrito no CPF sob Nº016.648.403-20 e FRANCISCO HÉRCULES MARQUES DA SILVA - Presidente da Conveniente, inscrito no CPF nº378.479.023-20.

Ana Lúcia Carneiro Bezerra
ASSESSORA JURÍDICA

*** **

EXTRATO DE CONVÊNIO Nº185/2009

CONVENIENTES: SECRETARIA DA CULTURA - SECULT, inscrito no C.N.P.J Nº07.954.555/0001-11 e ASSOCIAÇÃO CEARENSE DE EMISSORAS DE RÁDIO E TELEVISÃO COMUNITÁRIA - ACERTCOM, inscrita no CNPJ sob o nº05.449.331/0001-27. OBJETO: A **concessão de apoio financeiro** à conveniente, através do FEC – Fundo Estadual da Cultura, para a conclusão do Projeto “FORMAÇÃO DE COMUNICADORES POPULARES”, conforme Plano de Trabalho em anexo, o qual passa a fazer parte do presente convênio independentemente de transcrição. FUNDAMENTAÇÃO LEGAL: Lei nº8.666/93, alterada pela Lei nº8.883/94, e alterações subsequentes, na Lei Estadual nº13.811/2006, no Decreto nº28.442/2006 na Instrução Normativa conjunta SECON/SEFAZ/SEPLAN nº01/2005. FORO: Fortaleza-CE. VIGÊNCIA: A partir da data de sua assinatura a 30 de abril de 2010. VALOR: R\$125.000,00 (cento e vinte e cinco mil reais), transferindo o concedente a quantia de R\$100.000,00 (cem mil reais), oriundos dos recursos do Fundo Estadual da Cultura – FEC, oferecendo o conveniente R\$25.000,00 (vinte e cinco mil reais) como contrapartida.. DOTAÇÃO ORÇAMENTÁRIA: 27200004.13.392.110.10496.01.33503900.70.0.00 DATA DA ASSINATURA: 19 de junho de 2009. SIGNATÁRIOS: FRANCISCO AUTO FILHO - Secretário da Cultura, inscrito no CPF sob Nº016.648.403-20 e FRANCISCO RÉGIS DE OLIVEIRA REIS - Presidente, inscrito(a) no CPF sob o nº503.261.393-20.

Ana Lúcia Carneiro Bezerra
ASSESSORA JURÍDICA

*** **

EXTRATO DE CONVÊNIO Nº187/2009

CONVENIENTES: SECRETARIA DA CULTURA - SECULT, inscrita no C.N.P.J Nº07.954.555/0001-11 e GRUPO BAILARINOS DE CRISTO AMOR E DOAÇÕES - BCAD, inscrita no CNPJ sob o nº02.602.937/0001-62. OBJETO: A **concessão de apoio financeiro** à conveniente, através do FEC – Fundo Estadual da Cultura, para a conclusão do Projeto “IX FESTIVAL DE DANÇA DE FORTALEZA E ITINERANTE DO CEARÁ”, conforme Plano de Trabalho em anexo, o qual passa a fazer parte do presente convênio independentemente de transcrição. FUNDAMENTAÇÃO LEGAL: Lei nº8.666/93, alterada pela Lei nº8.883/94, e alterações subsequentes, na Lei Estadual nº13.811/2006, no Decreto nº28.442/2006 na Instrução Normativa conjunta SECON/SEFAZ/SEPLAN nº01/2005 FORO: Fortaleza-CE. VIGÊNCIA: A partir da data de sua assinatura a 30 de novembro de 2009. VALOR: R\$212.424,00 (duzentos e doze mil, quatrocentos e vinte e quatro reais), transferindo o concedente a quantia de R\$169.939,20 (cento e sessenta e nove mil, novecentos e trinta e nove reais e vinte centavos), oriundos dos recursos do Fundo Estadual da Cultura – FEC, oferecendo o conveniente R\$42.484,80 (quarenta e dois mil, quatrocentos e oitenta e quatro reais e oitenta centavos) como contrapartida.. DOTAÇÃO ORÇAMENTÁRIA: 27200004.13.392.110.10802.01.33503900.70.0.00 DATA DA ASSINATURA: 19 de junho de 2009. SIGNATÁRIOS: FRANCISCO AUTO FILHO - Secretário da Cultura, inscrito no CPF sob Nº016.648.403-20 e JOSÉ HÉLIO FLÁVIO VIANA DA SILVA - Presidente, inscrito(a) no CPF sob o nº356.092.813-34.

Ana Lúcia Carneiro Bezerra
ASSESSORA JURÍDICA

*** **

**INEXIGIBILIDADE DE LICITAÇÃO Nº20/2009
ADENDO**

O SECRETÁRIO DA CULTURA DO ESTADO DO CEARÁ, no uso de suas atribuições legais, **RESOLVE acrescentar no instrumento da Inexigibilidade de Licitação nº20/2009**, publicada no Diário Oficial de 12 de Maio de 2009, a seguinte dotação orçamentária 2700011.13.392.110.20351.01.44905200.00.0.00. Fortaleza, 23 de junho de 2009.

Ana Lúcia Carneiro Bezerra
ASSESSORA JURÍDICA

*** **

SECRETARIA DO DESENVOLVIMENTO AGRÁRIO

PORTARIA Nº587/2009 - O SECRETÁRIO ADJUNTO DO DESENVOLVIMENTO AGRÁRIO DO ESTADO DO CEARÁ, no uso de suas atribuições legais, RESOLVE AUTORIZAR o servidor **JOSÉ GILBERTO BARROSO**, ocupante do cargo de Motorista, matrícula nº030.659-1-X, desta Secretaria, a **viajar** às cidades de Acarape e Caucaia/CE, no período de 29/06 a 04/07/2009 a fim de conduzir os técnicos: Arnóbio Mourão Dourado; Paulo Augusto Silveira de Lima e Thiago Maia do Monte para participar da capacitação técnica em Piscicultura e Pesca Artesanal, concedendo-lhe 05 (cinco) diárias e meia, no valor unitário de R\$53,80 (cinquenta e três reais e oitenta centavos), totalizando R\$295,90 (duzentos e noventa e cinco reais e noventa centavos), de acordo com o artigo 1º; alínea b do §1º do art.3º; art.9º do Decreto nº26.478, de 21 de dezembro de 2001, classe V do anexo único do Decreto nº29.357 de 11 de julho de 2008, devendo a despesa correr à conta da dotação orçamentária do Projeto São José II. SECRETARIA DO DESENVOLVIMENTO AGRÁRIO, em Fortaleza, aos 29 de junho de 2009.

Antonio Rodrigues de Amorim
SECRETÁRIO ADJUNTO DO DESENVOLVIMENTO AGRÁRIO
Registre-se e publique-se.

*** **

PORTARIA Nº623/2009 - O SECRETÁRIO ADJUNTO DO DESENVOLVIMENTO AGRÁRIO DO ESTADO DO CEARÁ, no uso de suas atribuições legais, RESOLVE AUTORIZAR a servidora **MARIA DE FÁTIMA DE OLIVEIRA GUERRA**, que exerce a função de T D A, matrícula nº2493-1-9, desta Secretaria, a **viajar** às cidades de Quixeramobim, Quixadá, Itapiúna e Baturité, no período de 22 à 26/06/2009 a fim de participar de reunião com os beneficiários do Programa Crédito Fundiário para apoio e orientação no processo de regularização do quadro social de acordo com a portaria 26 de 22 de agosto de 2008, concedendo-lhe 4 1/2 diárias e meia, no valor unitário de R\$56,87 (cinquenta e seis reais e oitenta e sete centavos), totalizando R\$255,92 (duzentos e cinquenta e cinco reais e noventa e dois centavos), de acordo com o artigo 1º; alínea b do §1º do art.3º; art.9º do Decreto nº26.478, de 21 de dezembro de 2001, classe IV do anexo único do Decreto nº29.357 de 11 de julho de 2008, devendo a despesa correr à conta da dotação orçamentária do MDA/SDA CONVÊNIO 21/2008 PF: 210035/2009 PA: 20624. SECRETARIA DO DESENVOLVIMENTO AGRÁRIO, em Fortaleza, 22 de junho de 2009.

Antonio Rodrigues de Amorim
SECRETÁRIO ADJUNTO DO DESENVOLVIMENTO AGRÁRIO
Registre-se e publique-se.

*** **

PORTARIA Nº624/2009 - O SECRETÁRIO ADJUNTO DO DESENVOLVIMENTO AGRÁRIO DO ESTADO DO CEARÁ, no uso de suas atribuições legais, RESOLVE **CESSAR OS EFEITOS**, a partir da data da publicação, **da Portaria nº107/07**, datada de 06 de 03 de 2007 e publicada no Diário Oficial do Estado, de 22 de março de 2007, que designa o servidor **ROBERTO BUARQUE DE PAULA COSTA**, matrícula nº031801-1-5 como Gerente da Qualidade do Laboratório de Análises Química – LAQ da Secretaria de Desenvolvimento Agrário - SDA. SECRETARIA DO DESENVOLVIMENTO AGRÁRIO, em Fortaleza, 24 de junho de 2009.

Antonio Rodrigues de Amorim
SECRETÁRIO ADJUNTO DO DESENVOLVIMENTO AGRÁRIO

*** **

PORTARIA Nº625/2009 - O SECRETÁRIO ADJUNTO DO DESENVOLVIMENTO AGRÁRIO DO ESTADO DO CEARÁ, no uso de suas atribuições legais, RESOLVE **CESSAR OS EFEITOS**, a partir da data da publicação, **da Portaria nº108/07**, datada de 06 de 03 de

2007 e publicada no Diário Oficial do Estado, de 22 de março de 2007, que designa o servidor **NIVARDO SILVA JÚNIOR**, matrícula nº031807-1-9 como Gerente da Qualidade Substituto do Laboratório de Análises Química – LAQ da Secretaria de Desenvolvimento Agrário - SDA. SECRETARIA DO DESENVOLVIMENTO AGRÁRIO, em Fortaleza, 24 de junho de 2009.

Antonio Rodrigues de Amorim
SECRETÁRIO ADJUNTO DO DESENVOLVIMENTO AGRÁRIO

*** **

PORTARIA Nº626/2009 - O SECRETÁRIO ADJUNTO DO DESENVOLVIMENTO AGRÁRIO DO ESTADO DO CEARÁ, no uso de suas atribuições legais, RESOLVE **CESSAR OS EFEITOS**, a partir da data da publicação, **da Portaria nº111/07**, datada de 06 de 03 de 2007 e publicada no Diário Oficial do Estado, de 22 de março de 2007, que designa o servidor **NIVARDO SILVA JÚNIOR**, matrícula nº031807-1-9 como Responsável Técnico do Serviço de Classificação Vegetal da Secretaria de Desenvolvimento Agrário - SDA. SECRETARIA DO DESENVOLVIMENTO AGRÁRIO, em Fortaleza, 24 de junho de 2009.

Antonio Rodrigues de Amorim
SECRETÁRIO ADJUNTO DO DESENVOLVIMENTO AGRÁRIO

*** **

PORTARIA Nº627/2009 - O SECRETÁRIO ADJUNTO DO DESENVOLVIMENTO AGRÁRIO DO ESTADO DO CEARÁ, no uso de suas atribuições legais, RESOLVE **CESSAR OS EFEITOS**, a partir da data da publicação, **da Portaria nº112/07**, datada de 06 de 03 de 2007 e publicada no Diário Oficial do Estado, de 22 de março de 2007, que designa o servidor **CLAUDINO JOSÉ GOMES DOS SANTOS**, matrícula nº106.789-1-9 como Responsável Técnico Substituto do Serviço de Classificação Vegetal da Secretaria de Desenvolvimento Agrário - SDA. SECRETARIA DO DESENVOLVIMENTO AGRÁRIO, em Fortaleza, 24 de junho de 2009.

Antonio Rodrigues de Amorim
SECRETÁRIO ADJUNTO DO DESENVOLVIMENTO AGRÁRIO

*** **

PORTARIA Nº628/2009 - O SECRETÁRIO ADJUNTO DO DESENVOLVIMENTO AGRÁRIO DO ESTADO DO CEARÁ, no uso de suas atribuições legais, RESOLVE **designar** a servidora **SORAIA DO VALE LOPES**, que exerce a função de Agente de Administração, matrícula nº102.706-1-8, como Gerente da Qualidade do Núcleo de Classificação Vegetal, Laboratórios, Sementes e Mudanças - NUCLA da Secretaria do Desenvolvimento Agrário, com as seguintes atribuições: I. autorizar pessoas a assinarem documentos pertinentes ao Sistema de Gestão da Qualidade; II. Solicitar aquisições de serviços, equipamentos e suprimentos; III. elaborar e aprovar o Manual da Qualidade; IV. analisar criticamente a documentação do Sistema de Gestão da Qualidade; V. participar das reuniões de análise crítica, planejando e implantando as ações pertinentes; VI. assessorar os Responsáveis Técnicos do NUCLA/SDA em todas as suas atividades; VII. cadastrar os clientes e fornecedores; VIII. tratar das reclamações dos clientes; IX. solicitar contratos comerciais; X. solicitar o conserto e calibração de equipamentos; XI. assegurar a efetiva implantação do Sistema de Gestão da Qualidade, coordenando e supervisionando, e responsabilizando-se quanto ao seu andamento junto a direção superior. SECRETARIA DO DESENVOLVIMENTO AGRÁRIO, em Fortaleza, 24 de junho de 2009.

Antonio Rodrigues de Amorim
SECRETÁRIO ADJUNTO DO DESENVOLVIMENTO AGRÁRIO

*** **

PORTARIA Nº629/2009 - O SECRETÁRIO ADJUNTO DO DESENVOLVIMENTO AGRÁRIO DO ESTADO DO CEARÁ, no uso de suas atribuições legais, RESOLVE **designar** o servidor **ROBERTO BUARQUE DE PAULA COSTA**, que exerce a função de Engenheiro Agrônomo, matrícula nº031.801-1-5, como Gerente da Qualidade Substituto do Núcleo de Classificação Vegetal, Laboratórios, Sementes e Mudanças - NUCLA da Secretaria do Desenvolvimento Agrário, com as seguintes atribuições: XII. autorizar pessoas a assinarem documentos pertinentes ao Sistema de Gestão da Qualidade; XIII. Solicitar aquisições de serviços, equipamentos e suprimentos; XIV. elaborar e aprovar o Manual da Qualidade; XV. analisar criticamente a documentação do Sistema de Gestão da Qualidade; XVI. participar das reuniões de análise crítica, planejando e implantando as ações pertinentes; XVII. assessorar os Responsáveis Técnicos do NUCLA/SDA em todas as suas atividades; XVIII. cadastrar os clientes e fornecedores; XIX. tratar das reclamações

dos clientes; XX. solicitar contratos comerciais; XXI. solicitar o conserto e calibração de equipamentos; XXII. assegurar a efetiva implantação do Sistema de Gestão da Qualidade, coordenando e supervisionando, e responsabilizando-se quanto ao seu andamento junto a direção superior. SECRETARIA DO DESENVOLVIMENTO AGRÁRIO, em Fortaleza, 24 de junho de 2009.

Antonio Rodrigues de Amorim

SECRETÁRIO ADJUNTO DO DESENVOLVIMENTO AGRÁRIO

*** **

PORTARIA Nº636/2009 - O SECRETÁRIO ADJUNTO DA SECRETARIA DE DESENVOLVIMENTO AGRÁRIO, no uso da atribuição que lhe confere o art.78 combinado com o art.120 da Lei nº9.809, de 18 de dezembro de 1973, RESOLVE AUTORIZAR, nos termos do inciso I do art.123, da citada Lei, a entrega mediante **SUPRIMENTO DE FUNDOS**, ao servidor **CARLOS ALBERTO RODRIGUES DE SÁ**, ocupante do cargo de Supervisor do Núcleo Financeiro Grupo Ocupacional - Núcleo Financeiro referência V matrícula nº407.883.1.X, lotado nesta Secretaria, a importância de R\$2.000,00 (Dois Mil Reais), à conta da Dotação classificada na Nota de Empenho nº1855. A aplicação dos recursos a que se refere esta autorização não poderá ultrapassar a 45 (quarenta e cinco) dias, a partir do seu recebimento, devendo a despesa ser comprovada 15 (quinze) dias após concluído o prazo da aplicação. SECRETARIA DE DESENVOLVIMENTO AGRÁRIO - SDA, em Fortaleza, 25 de junho de 2009.

Antonio Rodrigues de Amorim

SECRETÁRIO ADJUNTO DO DESENVOLVIMENTO AGRÁRIO
Registre-se e publique-se.

*** **

PORTARIA Nº639/2009 - O SECRETÁRIO ADJUNTO DO DESENVOLVIMENTO AGRÁRIO DO ESTADO DO CEARÁ, no uso de suas atribuições legais, RESOLVE AUTORIZAR a servidora **NEYLA MOREIRA DE MENEZES**, ocupante do cargo de Supervisora de Núcleo, matrícula nº407.901-1-x, desta Secretaria, a **viajar** à cidade de Brasília-DF, no período de 24 a 29/06/2009, a fim de participar como delegada da SDA na 2ª Conferência Estadual de Promoção da Igualdade Racial - 2ª CONAPIR, concedendo-lhe 05 (cinco) diárias e meia, no valor unitário de R\$166,01 (cento e sessenta e seis reais e um centavo) acrescidos de 60%, no valor total de R\$1.460,88 (hum mil, quatrocentos e sessenta reais e oitenta e oito centavos), mais 01 (uma) ajuda de custo no valor total de R\$103,76 (cento e três reais e setenta e seis centavos), e passagem aérea, para o trecho Fortaleza/Brasília/Fortaleza, no valor de R\$586,44 (quinhentos e quarenta e seis reais e quarenta e quatro centavos), perfazendo um total de R\$2.151,08 (dois mil, cento e cinquenta e um reais e oito centavos), de acordo com o artigo 1º; alínea §1º, §3º do artigo 3º; arts.6º, 9º do Decreto nº26.478, de 21 de dezembro de 2001, classe III do anexo único do Decreto nº29.357 de 11 de julho de 2008, devendo a despesa correr à conta da dotação orçamentária da Manutenção da SDA 21100020.20.122.400.25029.22.33901400.00.0.00. SECRETARIA DO DESENVOLVIMENTO AGRÁRIO DO ESTADO DO CEARÁ, em Fortaleza, 22 de junho de 2009.

Antonio Rodrigues de Amorim

SECRETÁRIO ADJUNTO DO DESENVOLVIMENTO AGRÁRIO
Registre-se e publique-se.

*** **

PORTARIA Nº644/2009 - O SECRETÁRIO ADJUNTO DO DESENVOLVIMENTO AGRÁRIO DO ESTADO DO CEARÁ, no uso de suas atribuições legais, RESOLVE **designar** o servidor **CLAUDINO JOSÉ GOMES DOS SANTOS**, que exerce a função de Engenheiro Agrônomo, matrícula nº106.789-1-9, como Responsável Técnico pelo Serviço de Classificação Vegetal da Secretaria do Desenvolvimento Agrário, com as seguintes atribuições: I. Estar devidamente registrado e em dia com o Conselho Regional de Engenharia, Arquitetura e Agronomia - CREA. II. Manter relação atualizada dos materiais e equipamentos necessários para a classificação física por posto de serviço; III. Manter relação nominal e números de registros no CGC/MA dos profissionais habilitados para classificar os produtos, lotados em cada posto de serviço sempre atualizadas; IV. Executar a classificação de conformidade com os padrões oficiais estabelecidos pelo Ministério da Agricultura, Pecuária e Abastecimento; V. Atender prontamente a solicitação de classificação apresentada pelo cliente; VI. Estabelecer e tornar público o fluxograma de operacionalização dos serviços prestados, dele constando as etapas a serem seguidas e os prazos a serem cumpridos no atendimento ao cliente; VII. Manter as amostras de arquivo, devidamente conservadas e identificadas com o lote, de forma a garantir o direito de contestação pelo cliente; VIII. Promover sistematicamente a classificação de revisão

para fins de controle de qualidade dos serviços; IX. Encaminhar mensalmente, à Superintendência Federal de Agricultura da Unidade da Federação, o relatório dos serviços executados informando o posto de serviço, o cliente, o produto, a qualidade e a quantidade classificada; X. Manter arquivada toda documentação correspondente ao serviço executado, por um prazo mínimo de cinco anos; XI. Manter um banco de dados dos produtos classificados, que sirva de referência para os trabalhos de elaboração e reformulação de padrões; XII. Manter um sistema de treinamento eficiente e dinâmico dos seus profissionais; XIII. Colocar, à disposição das autoridades responsáveis pela fiscalização, todas as informações e documentos relacionados com os processos de controle e de classificação, entre outros; XIV. Estabelecer procedimentos de controle inter e intracredenciadas, a fim de buscar a uniformização dos critérios operacionais, a eficiência e a credibilidade dos serviços prestados; XV. Disponer de equipamentos compatíveis com as atividades executadas, devidamente aferidos e em perfeito estado de conservação e manutenção; XVI. Executar a classificação exclusivamente nos postos de serviços credenciados pelo Ministério da Agricultura, Pecuária e Abastecimento; XVII. Não permitir a prestação de serviços por classificador cuja credencial esteja vencida ou que não possua habilitação legal. SECRETARIA DO DESENVOLVIMENTO AGRÁRIO, em Fortaleza, 24 de junho de 2009.

Antonio Rodrigues de Amorim

SECRETÁRIO ADJUNTO DO DESENVOLVIMENTO AGRÁRIO

*** **

PORTARIA Nº647/2009 - O SECRETÁRIO ADJUNTO DO DESENVOLVIMENTO AGRÁRIO DO ESTADO DO CEARÁ, no uso de suas atribuições legais, RESOLVE AUTORIZAR o servidor **FRANCISCO DAS CHAGAS DE LIMA**, ocupante do cargo de Auxiliar Técnico, matrícula nº118.801-1-8, desta secretaria, a **viajar** às cidades de Tauá e Canindé-CE., no período de 26 a 28/06/2009 a fim de conduzi-lo, concedendo-lhe 02 (duas) diárias e meia, no valor unitário de R\$56,87 (cinquenta e seis reais e oitenta e sete centavos), totalizando R\$142,18 (cento e quarenta e dois reais e dezoito centavos), de acordo com o artigo 1º; alínea b do §1º do art.3º; art.9º do Decreto nº26.478, de 21 de dezembro de 2001, classe IV do anexo único do Decreto nº29.357 de 11 de julho de 2008, devendo a despesa correr à conta da dotação orçamentária da Coordenadoria de Planejamento e Gestão. SECRETARIA DO DESENVOLVIMENTO AGRÁRIO, em Fortaleza, 25 de junho de 2009.

Antonio Rodrigues de Amorim

SECRETÁRIO ADJUNTO DO DESENVOLVIMENTO AGRÁRIO
Registre-se e publique-se.

*** **

PORTARIA Nº0648/2009 - O SECRETÁRIO ADJUNTO DO DESENVOLVIMENTO AGRÁRIO DO ESTADO DO CEARÁ, no uso de suas atribuições legais, RESOLVE AUTORIZAR o servidor **MAXIMIANO PINHEIRO DANTAS NETO**, ocupante do cargo de Coordenador do Desenvolvimento da Pesca, matrícula nº407892-1-9, desta Secretaria, a **viajar** à cidade de ACARAÚ-CE, no período de 26 a 27.06.2009 a fim de participar de Oficina Territorial de Alinhamento conceitual e metodológico da Política de Desenvolvimento Territorial de Aquicultura e Pesca do Território Litoral Norte do Estado do Ceará, concedendo-lhe 01 (uma) diária e meia, no valor unitário de R\$67, 63 (sessenta e sete reais e sessenta e três centavos), totalizando R\$101,44 (cento e um reais e quarenta e quatro centavos), de acordo com o artigo 1º; alínea B do §1º do art.3º; art.9º do Decreto nº26.478, de 21 de dezembro de 2001, classe III do anexo único do Decreto nº29.357 de 11 de julho de 2008, devendo a despesa correr à conta da dotação orçamentária do RECURSO DO CUSTEIO DA ENTIDADE. SECRETARIA DO DESENVOLVIMENTO AGRÁRIO, em Fortaleza, 25 de junho de 2009.

Antonio Rodrigues de Amorim

SECRETÁRIO ADJUNTO DO DESENVOLVIMENTO AGRÁRIO
Registre-se e publique-se.

*** **

PORTARIA Nº0649/2009 - O SECRETÁRIO ADJUNTO DO DESENVOLVIMENTO AGRÁRIO DO ESTADO DO CEARÁ, no uso de suas atribuições legais, RESOLVE AUTORIZAR o servidor **FÁBIO SALES DE OLIVEIRA**, ocupante do cargo de Motorista, matrícula nº102018-1-0, desta Secretaria, a **viajar** às cidades de Horizonte-CE, Saboeiro-CE, Cariré-CE e Itaitira-CE, no período de 22 a 27.06.2009 a fim de transportar alveínos para realização de peixamento de coleções d'água estaduais, nos municípios supra citados, concedendo-lhe 05 (cinco) diárias e meia, no valor unitário de R\$53,80 (cinquenta e três reais e

oitenta centavos), totalizando R\$295,90 (duzentos e noventa e cinco reais e noventa centavos), de acordo com o artigo 1º; alínea B do §1º do art.3º; art.9º do Decreto nº26.478, de 21 de dezembro de 2001, classe V do anexo único do Decreto nº29.357 de 11 de julho de 2008, devendo a despesa correr à conta da dotação orçamentária do RECURSO DO CUSTEIO DA ENTIDADE. SECRETARIA DO DESENVOLVIMENTO AGRÁRIO, em Fortaleza, 24 de junho de 2009.

Antonio Rodrigues de Amorim

SECRETÁRIO ADJUNTO DO DESENVOLVIMENTO AGRÁRIO
Registre-se e publique-se.

*** **

PORTARIA Nº650/2009 - O SECRETÁRIO ADJUNTO DO DESENVOLVIMENTO AGRÁRIO DO ESTADO DO CEARÁ, no uso de suas atribuições legais, RESOLVE AUTORIZAR a servidora **MARIA DE FÁTIMA DE OLIVEIRA GUERRA**, ocupante do cargo de Engenheira Agrônoma, matrícula nº2493-1-9, desta Secretaria, a **viajar** à cidade de Canindé, nos dias 29 e 30/06/2009 a fim de participar de reunião com os beneficiários do Programa de Crédito Fundiário para apoio e orientações no processo de regularização do quadro social de acordo com a Portaria 26 de 22 de agosto de 2008, concedendo-lhe 1 diária e meia, no valor unitário de R\$56,87 (cinquenta e seis reais e oitenta e sete centavos), totalizando R\$85,31 (oitenta e cinco reais e trinta e um centavos), de acordo com o artigo 1º; alínea b do §1º do art.3º; art.9º do Decreto nº26.478, de 21 de dezembro de 2001, classe IV do anexo único do Decreto nº29.357 de 11 de julho de 2008, devendo a despesa correr à conta da dotação orçamentária do MDA/SDA CONVÊNIO 21/2008 PF: 210035/2009 PA: 20624. SECRETARIA DO DESENVOLVIMENTO AGRÁRIO, em Fortaleza, 26 de junho de 2009.

Antonio Rodrigues de Amorim

SECRETÁRIO ADJUNTO DO DESENVOLVIMENTO AGRÁRIO
Registre-se e publique-se.

*** **

PORTARIA Nº651/2009 - O SECRETÁRIO ADJUNTO DO DESENVOLVIMENTO AGRÁRIO DO ESTADO DO CEARÁ, no uso de suas atribuições legais, RESOLVE AUTORIZAR o servidor **JOÃO GOMES ASSUNÇÃO**, ocupante do cargo de Engenheiro Agrônomo, matrícula nº1581.1.9, desta Secretaria, a **viajar** à cidade de Canindé, no dia 30/06/2009 a fim de participar de reunião do Fórum dos Assentados da região, concedendo-lhe 1/2 diária, no valor unitário de R\$56,87 (cinquenta e seis reais e oitenta e sete centavos), totalizando R\$28,44 (vinte e oito reais e quarenta e quatro centavos), de acordo com o artigo 1º; alínea b do §1º do art.3º; art.9º do Decreto nº26.478, de 21 de dezembro de 2001, classe IV do anexo único do Decreto nº29.357 de 11 de julho de 2008, devendo a despesa correr à conta da dotação orçamentária do MDA/SDA CONVÊNIO 21/2008 PF: 210035/2009 PA: 20624. SECRETARIA DO DESENVOLVIMENTO AGRÁRIO, em Fortaleza, 26 de junho de 2009.

Antonio Rodrigues de Amorim

SECRETÁRIO ADJUNTO DO DESENVOLVIMENTO AGRÁRIO
Registre-se e publique-se.

*** **

PORTARIA Nº653/2009 - O SECRETÁRIO ADJUNTO DO DESENVOLVIMENTO AGRÁRIO DO ESTADO DO CEARÁ, no uso de suas atribuições legais, RESOLVE AUTORIZAR a servidora **IRECÊ DE AGUIAR TEIXEIRA**, que exerce a função de Agente de Administração, matrícula nº070495-1-X, desta SDA, a **viajar** às cidades de Sobral, Itapajé, Itapipoca, Irapuçaba e Tianguá, no período de 29/06 a 04/07/2009 a fim de assessorar equipe dos territórios da cidadania, concedendo-lhe 5 diárias e meia, no valor unitário de R\$56,87 (cinquenta e seis reais e oitenta e sete centavos), totalizando R\$312,78 (trezentos e doze reais e setenta e oito centavos), de acordo com o artigo 1º; alínea b do §1º do art.3º; art.9º do Decreto nº26.478, de 21 de dezembro de 2001, classe IV do anexo único do Decreto nº29.357 de 11 de julho de 2008, devendo a despesa correr à conta da dotação orçamentária da Coordenadoria de Planejamento e Gestão. SECRETARIA DO DESENVOLVIMENTO AGRÁRIO, em Fortaleza, 26 de junho de 2009.

Antonio Rodrigues de Amorim

SECRETÁRIO ADJUNTO DO DESENVOLVIMENTO AGRÁRIO
Registre-se e publique-se.

*** **

PORTARIA Nº655/2009 - O SECRETÁRIO ADJUNTO DO DESENVOLVIMENTO AGRÁRIO DO ESTADO DO CEARÁ, no uso de suas atribuições legais, RESOLVE AUTORIZAR o servidor **EMANUEL ITAMAR LEMOS MARQUES**, ocupante do cargo de Coordenador,

matrícula nº139100-1-4, desta Pasta, a **viajar** à cidade de Barbalha - CE, no período de 13 à 16/07/2009 a fim de Participar como palestrante com o tema Desenvolvimento da Agricultura Familiar no Estado do Ceará, concedendo-lhe 3,5 diárias e meia, no valor unitário de R\$67,63 (Sessenta e sete reais e sessenta e tres centavos), totalizando R\$236,70 (Duzentos e trinta e seis reais e setenta centavos), de acordo com o artigo 1º; alínea b do §1º do art.3º; art.9º do Decreto nº26.478, de 21 de dezembro de 2001, classe III do anexo único do Decreto nº29.357 de 11 de julho de 2008, devendo a despesa correr à conta da dotação orçamentária da Coordenadoria de Planejamento e gestão. SECRETARIA DO DESENVOLVIMENTO AGRÁRIO, em Fortaleza, 26 de junho de 2009.

Antonio Rodrigues de Amorim

SECRETÁRIO ADJUNTO DO DESENVOLVIMENTO AGRÁRIO
Registre-se e publique-se.

*** **

PORTARIA Nº656/2009 - O SECRETÁRIO ADJUNTO DO DESENVOLVIMENTO AGRÁRIO DO ESTADO DO CEARÁ, no uso de suas atribuições legais, RESOLVE AUTORIZAR o servidor **FRANCISCO DAS CHAGAS DE VASCONCELOS ARAÚJO**, ocupante do cargo de Assessor Técnico DAS 1, matrícula nº407894-1-3, desta Secretaria, a **viajar** às cidades de Canindé, Itatira, Nova Russas e Tamboril, no período de 13 a 21/07/2009 a fim de participar de reunião com trabalhadores assentados e trabalhadores rurais em litígio em Aroeiras, município de Tamboril, concedendo-lhe 08 (oito) diárias e meia, no valor unitário de R\$67,63 (sessenta e sete reais e sessenta e três centavos), totalizando R\$574,85 (quinhentos e setenta e quatro reais e oitenta e cinco centavos), de acordo com o artigo 1º; alínea b do §1º do art.3º; art.9º do Decreto nº26.478, de 21 de dezembro de 2001, classe III do anexo único do Decreto nº29.357 de 11 de julho de 2008, devendo a despesa correr à conta da dotação orçamentária da Coordenadoria de Planejamento e Gestão PA 25029 PF 2108032009. SECRETARIA DO DESENVOLVIMENTO AGRÁRIO, em Fortaleza, aos 29 de junho de 2009.

Antonio Rodrigues de Amorim

SECRETÁRIO ADJUNTO DO DESENVOLVIMENTO AGRÁRIO
Registre-se e publique-se.

*** **

PORTARIA Nº657/2009 - O SECRETÁRIO ADJUNTO DO DESENVOLVIMENTO AGRÁRIO DO ESTADO DO CEARÁ, no uso de suas atribuições legais, RESOLVE AUTORIZAR o servidor **RAIMUNDO ADOLFO GURGEL DO AMARAL FILHO**, que exerce a função de Engenheiro Agrônomo, matrícula nº00023-1-3, desta secretaria, a **viajar** à cidade de Beberibe-CE, nos dias 30/06 e 01/07/2009 a fim de participar de Oficina Territorial de Criação do Colegiado Territorial do Litoral Leste, concedendo-lhe 01 (uma) diária e meia, no valor unitário de R\$56,87 (cinquenta e seis reais e oitenta e sete centavos), totalizando R\$85,31 (oitenta e cinco reais e trinta e um centavos), de acordo com o artigo 1º; alínea b do §1º do art.3º; art.9º do Decreto nº26.478, de 21 de dezembro de 2001, classe IV do anexo único do Decreto nº29.357 de 11 de julho de 2008, devendo a despesa correr à conta da dotação orçamentária da Coordenadoria de Planejamento e Gestão. SECRETARIA DO DESENVOLVIMENTO AGRÁRIO, em Fortaleza, 29 de junho de 2009.

Antonio Rodrigues de Amorim

SECRETÁRIO ADJUNTO DO DESENVOLVIMENTO AGRÁRIO
Registre-se e publique-se.

*** **

EXTRATO DE CONTRATO

Nº DO DOCUMENTO 017/2009

CONTRATANTE: EMPRESA BRASILEIRA DE PESQUISA AGROPECUÁRIA - EMBRAPA, empresa pública federal, vinculada ao Ministério da Agricultura, Pecuária e Abastecimento - MAPA, inscrita no CNPJ sob o nº00.348.003/0001-10, Inscrição Estadual nº07.316.897/001-00, com sede no Parque Estação Biológica PqEB S/N, Edifício Sede - Plano Piloto - Brasília/DF, doravante designada, simplesmente, Embrapa, por meio do Serviço de Negócios para Transferência de Tecnologia SNT, Escritório de Negócios de Petrolina, com sede na Rodovia BR 122 KM 50 - Trecho Petrolina/Izacolândia, neste ato representada pelo Gerente local, Reginaldo Alves Paes. CONTRATADA: LABORATÓRIO DE ANÁLISES DE SEMENTES, credenciado pelo MAPA, pela Portaria de nº142 de 27/11/1996, representado pela SECRETARIA DO DESENVOLVIMENTO AGRÁRIO-SDA, com sede nesta Capital, à Av. Bezerra de Menezes, nº1820, Bairro de São Gerardo, CNPJ. nº07.954.563/0001-68, doravante denominada SDA e/ou CONTRATADA, neste ato representada pelo seu Secretário Adjunto, ANTÔNIO RODRIGUES DE AMORIM, brasileiro, casado,

contador, inscrito no CPF/MF sob o nº163.496.443-83 e portador da Cédula de Identidade nº1.1.06.633 SSP/CE, residente e domiciliado na Rua João Marcelino de Lima, Cidade Nova, Tauá/CE, CEP: 63.660-000. OBJETO: A CONTRATADA, através do Laboratório de Análises de Sementes, credenciado pelo Ministério da Agricultura, Pecuária e Abastecimento, através da Portaria nº142/1996, prestará à CONTRATANTE, **serviços laboratoriais de análise das amostras médias de sementes das espécies de cultivar.** FUNDAMENTAÇÃO LEGAL: O presente CONTRATO tem como fundamento a Lei nº8.666/93, e suas alterações, bem como no processo nº08480476-9. FORO: Fica eleito o foro da comarca de Fortaleza/CE, por ser a sede da CONTRATADA, em obediência ao artigo 55, §2º da Lei 8666/93, como o único competente para dirimir quaisquer dúvidas oriundas deste CONTRATO, com expressa renúncia de qualquer outro, por mais privilegiado que seja.. VIGÊNCIA: O presente contrato terá vigência de 24 (vinte e quatro) meses, a partir da publicação no Diário Oficial do Estado, podendo ser renovado, se houver interesse das partes, mediante Termo Aditivo, de acordo com o inciso II, art.57, da Lei 8666/93.. VALOR GLOBAL: R\$ SEM VALOR pagos em DOTAÇÃO ORÇAMENTÁRIA: Não há dotação orçamentária, pois trata-se de serviços laboratoriais de análise das amostras médias de sementes das espécies de cultivar. DATA DA ASSINATURA: Fortaleza/CE, 29 de junho de 2009. SIGNATÁRIOS: REGINALDO ALVES PAES-Representante Legal do Escritório de Negócios de Petrolina/CONTRATANTE e ANTÔNIO RODRIGUES DE AMORIM-Secretário Adjunto da Secretaria de Desenvolvimento Agrário/CONTRATADA.

Luiz Airesvaldo Leal
COORDENADOR DA ASJUR

*** **

EXTRATO DE CONTRATO Nº DO DOCUMENTO 019/2009

CONTRATANTE: ESTADO DO CEARÁ, por intermédio de sua SECRETARIA DO DESENVOLVIMENTO AGRÁRIO - SDA, com endereço no Edifício sede da SDA, Av. Bezerra de Menezes, 1820 – São Gerardo, Fortaleza, Ceará, CEP: 60.325-004, inscrita no CNPJ nº07.954.563/0001-68, doravante denominada CONTRATANTE, neste ato representada por seu Titular, ANTÔNIO RODRIGUES DE AMORIM, brasileiro, casado, contador, inscrito no CPF/MF sob o nº163.496.443-87 e portador da Cédula de Identidade nº1.1.06.633 SSP/CE, residente e domiciliado na Rua João Marcelino de Lima, Cidade Nova, Tauá/CE, CEP: 63.660-000 CONTRATADA: EMPRESA AMUARAMA TURISMO LTDA, estabelecida na Rua Deputado Osvaldo Studart, Nº888, Bairro de Fátima - Fortaleza/Ce, CEP: 60.411-260, inscrita no CNPJ sob nº05.362.924/0001/13, aqui denominada de CONTRATADA, neste ato representado por seu representante legal, JOSÉ ARMANDO PONTES DIAS, brasileiro, casado, Engenheiro Civil, portador da RG Nº192.288 – SSP-CE., inscrito no CPF/MF nº020.395.593 – 53, residente e domiciliado na Rua Pereira Valente nº486, apto. 1202 – MEIRELES-FORTALEZA-CEP: 60.160-250. OBJETO: Constitui objeto deste Instrumento, **contratação de espaço físico, dotado de salão com equipamentos, hospedagem, com serviço de refeição, lanches e café da manhã**, durante 03 dias, para evento de oficina prática de técnicos e operadores das organizações parceiras e rede de ater na operacionalização do SIMON-SREDE.. FUNDAMENTAÇÃO LEGAL: Fundamenta-se este Contrato no art.24, inciso II, da Lei nº8.666, de 21 de junho de 1993 e suas alterações posteriores, em razão do valor ser inferior ao limite previsto na referida Lei, bem como em consonância com os dispositivos constantes no Termo de Dispensa nº03/2008, devidamente publicado no Diário Oficial do Estado do Ceará no dia 17 de junho de 2009; no Processo nº09150696 – 4. FORO: Fica eleito o foro da cidade de Fortaleza para dirimir questões relacionadas à execução deste CONTRATO, não resolvidas pelos meios administrativos.. VIGÊNCIA: O prazo do CONTRATO será de 60 (sessenta) dias a partir da data da assinatura.. VALOR GLOBAL: R\$3.200,00 (três mil e duzentos reais) pagos em única parcela, até 05 (cinco) dias, após a apresentação da nota fiscal de serviço. DOTAÇÃO ORÇAMENTÁRIA: Os recursos objeto deste Instrumento serão oriundos do Tesouro Estadual, com as seguintes dotações orçamentárias: 21100025.21.631.060.20624.22.33903900.82.2.00- R\$2.880,00 (dois mil e oitocentos reais) 21100025.21.631.060.20624.22.33903900.00.0.00-R\$320,00 (trezentos e vinte reais) e PF: 210036.2009.. DATA DA ASSINATURA: Fortaleza, 11 de maio de 2009 SIGNATÁRIOS: ANTÔNIO RODRIGUES DE AMORIM - Secretário Adjunto do Desenvolvimento Agrário - CONTRATANTE e JOSÉ ARMANDO PONTES DIAS - Gerente da Empresa Amuarama Turismo Ltda – CONTRATADA.

Luiz Airesvaldo Leal
COORDENADOR DA ASJUR

*** **

EXTRATO TERMO DE COOPERAÇÃO TÉCNICA
CONVENIENTES: **SECRETARIA DO PLANEJAMENTO E GESTÃO DO ESTADO DO CEARÁ – SEPLAG** conforme disposto no art.90 da Lei 13.875/07, CNPJ 08.691.976/0001-60, com sede no Centro Administrativo Governador Virgílio Távora, Cambeba, Fortaleza/CE, neste ato representada por sua titular Dra. Desirée Custódio Mota Gondim, CPF 235.885.353-49, RG 2003010 – SSP/CE, tendo como interveniente técnica a EMPRESA DE TECNOLOGIA DA INFORMAÇÃO DO CEARÁ -ETICE, CNPJ 03.773.788/0001-67, com sede na Av. Pontes Vieira, 220 São João do Tauape, Fortaleza/CE, neste ato representada por seu Presidente Dr. Fernando Antônio de Carvalho Gomes, CPF 163.594.293-49, RG 96002066038 – SSP/CE e a SECRETARIA DO DESENVOLVIMENTO AGRÁRIO - SDA, inscrita no CNPJ sob o nº07.954.563/0001-68, com sede na Av. Bezerra de Menezes, 1820 Bairro São Gerardo, Fortaleza-CE, neste ato representada por seu Secretário Adjunto Sr. Antônio Rodrigues de Amorim, CPF nº163.496.443-87, RG nº1.106.633 SSP/CE. OBJETO: O presente instrumento tem como objetivo a **cooperação técnica** entre os participantes, visando a integração e compartilhamento dos serviços da Rede Governamental, contratados pela SEPLAG junto a Empresa de Telemar Norte Leste S/A., correspondente a Comunicação de Dados, Internet e Imagens, conforme Extrato de Contrato 21/2009, publicado no Diário Oficial do Estado do dia 17/04/2009. FUNDAMENTAÇÃO LEGAL: Art.116 da Lei 8.666/93. CONVALIDAÇÃO:Ficam convalidados todos os atos e efeitos da execução do contrato corporativo utilizados pela conveniada, referente ao período de 12 de janeiro de 2009 a data anterior a firmação deste Termo. FORO: Fica eleito o foro da Cidade de Fortaleza/CE, renunciando qualquer outro, por mais privilegiado que seja, para dirimir quaisquer dúvidas deste convênio, que não possam ser resolvidas administrativamente. VIGÊNCIA: O presente Convênio de Cooperação Técnica terá vigência a partir da data de sua assinatura e vigorará até 5 de outubro de 2009, data em que se encerrará o contrato firmado entre a SEPLAG e a Empresa TELEMAR NORTE LESTE S/A. VALOR: O valor global estimado para este Termo é de R\$36.720,00 (trinta e seis mil, setecentos e vinte reais), para o período de 06 (seis meses). Dotação orçamentária: 21100020.20.126.400.85030.22.33903900.00.0.00 e PF: 210904.2008. DATA DA ASSINATURA: Fortaleza/CE, 14 de maio de 2009. SIGNATÁRIOS:Desirée Custódio Mota Gondim-Secretária do Planejamento e Gestão, Respondendo,Antônio Rodrigues de Amorim-Secretário Adjunto do Desenvolvimento Agrário e Fernando Antônio de Carvalho Gomes-Presidente da ETICE.

Luiz Airesvaldo Leal
COORDENADOR DA ASJUR

*** **

TERMO DE CONCESSÃO DE USO Nº010/2009

CEDENTE:O Estado do Ceará, através da SECRETARIA DO DESENVOLVIMENTO AGRÁRIO - SDA, doravante denominada CONCEDENTE, inscrita no CNPJ/MF sob o Nº07.954.563/0001 – 68, representada neste ato por seu titular, ANTÔNIO RODRIGUES DE AMORIM, brasileiro, casado, contador, portador da cédula de Identidade nº1.1.06.633 SSP-CE, inscrito no CPF sob o nº163.496.443 - 87, residente e domiciliado na Rua João Marcelino de Lima, Cidade Nova, Tauá/Ce – CEP: 63.660-000; CESSIONÁRIA:**ELIANA CECILIA VIANA**, doravante denominado CONCESSIONÁRIA, brasileira, produtora de sementes, casada, inscrito no CPF sob o nº641.540.333-87, RENASEM nº00169/2006-CE; OBJETO:O objeto do presente termo de Concessão de Uso é a **liberação de uma UBS – UNIDADE DE BENEFICIAMENTO DE SEMENTES** existente no pavilhão da extinta EPACE – Empresa de Pesquisa Agropecuária do Ceará, no município de Barbalha/CE. A UBS pertencia a EPACE e foi transferida a título de cessão gratuita à SDA. A Unidade de Beneficiamento de Sementes é composta de: 01 (uma) máquina de ar e peneira marca KEPLERWEBER, 01 (uma) mesa de gravidade marca CASP e 65 (sessenta e cinco) peneiras. A referida Unidade será transferida para a cidade de Capistrano/CE; FUNDAMENTAÇÃO LEGAL:A CONCESSÃO DE USO objeto deste instrumento, fundamenta-se na Instrução Normativa – PPF/SG/SA Nº001, de 19/08/1993 item 12, Concessão de Uso de bens móveis e imóveis, para uso de terceiros, obedecida a legislação vigente (Lei 8.666/93 e alterações posteriores, artigos 79 e 82 do Código Civil Brasileiro, e está vinculado ao Processo Administrativo Nº09149648-9, o qual passa a ser parte integrante deste Termo; VIGÊNCIA:O prazo de vigência do presente termo de concessão de uso será até o fim do mandato da atual gestão do Governo do Estado do Ceará, a contar da data da publicação deste Termo no DOE, podendo ser prorrogada, mediante TERMO ADITIVO, conforme conveniência das partes; FORO:Fica eleito o foro de Fortaleza, Capital do Estado do Ceará, com renúncia de qualquer outro para dirimir questões que dele resulte; DATA DA ASSINATURA: Fortaleza-CE, 24 de junho de 2009; SIGNATÁRIOS:

ANTÔNIO RODRIGUES DE AMORIM-Secretário Adjunto do Desenvolvimento Agrário/CONCEDENTE e ELIANA CECILIA VIANA- Produtora de Sementes/CONCESSIONÁRIA.

Luiz Airesvaldo Leal
COORDENADOR DA ASJUR

*** **

CORRIGENDA

No Diário Oficial nº075, 28 de abril de 2009, que publicou o EDITAL Nº01/2009 - EDITAL DE CREDENCIAMENTO PARA O INCENTIVO A PRODUÇÃO E CONSUMO DE LEITE DE CABRA NO ESTADO DO CEARÁ. **Onde se lê:** 7. RECURSOS FINANCEIROS 7.1 Os recursos financeiros serão oriundos do Governo do Estado do Ceará, através da Secretaria do Desenvolvimento Agrário - SDA, com as seguintes dotações orçamentárias: 21100024.20.602.040.20444.01.33903200.00.1.00, 21100024.20.602.040.20444.07.33903200.00.1.00. **Leia-se:** 7. RECURSOS FINANCEIROS 7.1 Os recursos financeiros serão oriundos do Governo do Estado do Ceará, através da Secretaria do Desenvolvimento Agrário - SDA, com a seguinte dotação orçamentária: 21100022.20.602.021.10568.22.33903200.00.1.00. Fortaleza, 26 de junho de 2009.

Luiz Airesvaldo Leal
COORDENADOR DA ASJUR

*** **

AGÊNCIA DE DEFESA AGROPECUÁRIA DO ESTADO DO CEARÁ

CONCURSO PÚBLICO PARA PROVIMENTO DE VAGAS EM CARGOS DE NÍVEL SUPERIOR E DE NÍVEL MÉDIO EDITAL Nº5 – ADAGRI, DE 6 DE JULHO DE 2009

A AGÊNCIA DE DEFESA AGROPECUÁRIA DO ESTADO DO CEARÁ (ADAGRI) torna público o resultado provisório na avaliação de títulos, para os cargos de nível superior, referente ao concurso público para provimento de vagas em cargos de nível superior e de nível médio.

1 Resultado provisório na avaliação de títulos, para os cargos de nível superior, na seguinte ordem: nível, cargo/especialidade, número de inscrição, nome do candidato em ordem alfabética e nota provisória na avaliação de títulos.

1.1 NÍVEL SUPERIOR

1.1.1 FISCAL ESTADUAL AGROPECUÁRIO – ESPECIALIDADE: BIOLOGIA

10000007, Aparecida Simone Martins Miranda, 9.50/10001877, David Landim Soares, 1.50/10000151, Demetrio Gomes Alves, 0.00/10001780, Fernando Antonio Silva Carvalho, 0.00/10001587, Juliana Rodrigues de Sousa, 0.00/10001129, Lidia de Araujo Vieira Dalmeida, 2.00/10001640, Nara Lidia Mendes Alencar, 1.50/10000356, Sandra Freitas de Vasconcelos, 0.00/10001505, Sergio Barreto de Oliveira Filho, 0.00/10001634, Thiago Lustosa Juca, 0.00.

1.1.2 FISCAL ESTADUAL AGROPECUÁRIO – ESPECIALIDADE: ENGENHARIA AGRÔNOMICA

10000362, Abel Batista de Oliveira, 0.00/10000503, Adriano Luiz Normandia Monteiro, 0.00/10001313, Ailton Pessoa Lins, 0.00/10001950, Alan Bernard Oliveira de Sousa, 0.00/10001776, Alexandre Bosco de Oliveira, 1.50/10001370, Alexandrino Monteiro Filho, 5.00/10001243, Aleksandro Holanda de Oliveira, 0.00/10001710, Aline Cavalcante Vieira, 2.00/10000500, Amauri Batista Miranda, 5.00/10001885, Ana Lucia Lopes do Nascimento, 2.50/10000265, Ana Maria Maia, 1.50/10001848, Andre Henrique Pinheiro Albuquerque, 0.00/10001536, Andre Herman Freire Bezerra, 0.00/10001228, Andrea Ferreira Alves, 0.00/10001225, Antonio Dimas Simao de Oliveira, 4.50/10001044, Antonio Jean Carlys Maia, 1.00/10000093, Antonio Leite de Araujo Neto, 0.00/10000114, Armando Cesar Macedo Saraiva, 3.50/10000770, Armando Miranda de Brito, 0.00/10000285, Carlos Diogenes Lucena Fernandes, 0.00/10001692, Cicero Primo de Carvalho Junior, 0.00/10001703, Cicero Samuel do Nascimento Costa, 0.00/10001232, Claudio Gomes de Azevedo, 6.50/10001413, Cristian Emilio Montenegro do Nascimento, 0.00/10000004, Dagoberto Saunders de Oliveira, 6.50/10000701, Damon Pereira dos Santos, 0.00/10001125, Danielle Carvalho Felipe, 1.50/10001356, Danielle Cymbalista, 0.00/10001626, Diego Azevedo Maia, 1.00/10001014, Dinaira Aires Dantas, 0.00/10001898, Eduardo da Cunha Correia Lima, 6.50/10000098, Elenimar Bezerra de Castro, 7.00/10000971, Elizio Sampaio da Silva, 2.50/10001880, Emidio Maciel de Barros Filho, 0.00/10000637, Erick Farias Couto, 4.50/10000276, Fabio Costa Farias, 1.50/10000936, Fabio Oliveira Diniz, 0.00/10000277, Fabricio Ferreira Lima, 0.00/10000160, Fernando Cesar Gadelha Franco, 0.00/10001154, Fernando Henrique Teixeira Gomes, 0.00/10000541,

Fernando Luiz Figueredo, 0.00/10000043, Fernando Sergio da Justa Feijao, 5.00/10001607, Francielio Pereira de Sousa, 1.50/10000615, Francisco Arivaldo Moreira Junior, 0.00/10000352, Francisco de Assis Pereira Leonardo, 0.00/10000280, Francisco Gleyber Cartaxo Bastos, 3.50/10001462, Francisco Helder Diniz, 0.00/10001717, Francisco Inacio Marrocos Junior, 0.00/10000572, Francisco Jose Carvalho Moreira, 2.50/10000424, Francisco Oscarito Ramos, 5.00/10001417, Gabriel Guimaraes Costa, 0.00/10000008, Gislany Lima de Figueiredo, 2.50/10001285, Heli Bomfim Nunes, 0.00/10001314, Henrique Cavalcante de Freitas, 0.00/10000891, Herminio Jose Moreira Lima, 5.00/10000564, Iara Goncalves Vieira, 5.00/10000238, Jamenson Farias Batista, 0.00/10000602, Jamilo Nogueira Paula, 0.00/10001194, Janilson Barbosa da Silva, 0.00/10001376, Jean Carlos de Araujo Brilhante, 1.50/10001284, Joao Batista Salmito Alves de Almeida, 1.50/10000820, Joao Gutemberg Leite Moraes, 1.50/10000183, Jose Aguiar Beltrao Junior, 1.00/10001283, Jose Antonio Martins da Silva, 5.00/10000088, Jose de Oliveira Santos, 2.00/10001496, Jose Edirardo Queiroz Freire, 5.00/10000708, Jose Eduardo Fernandes Cavalcanti, 4.00/10000991, Jose Fredson Bezerra Lopes, 0.00/10000169, Juan Carlos Saavedra, 0.00/10001537, Julio Cezar Castelo Branco de Oliveira, 0.00/10001922, Karina Fernandes Carvalho, 1.50/10001421, Kevylla Camyla Fernandes Ge, 0.00/10000630, Kleber Vasconcelos Sabino, 3.00/10000061, Leandro Jose Ribeiro Mota, 5.00/10001497, Levi Goncalves Moreira, 5.50/10000916, Lidiane Barbosa Machado, 0.00/10001343, Luciano de Castro Chaves, 5.00/10000040, Luis Gonzaga Pinheiro Neto, 9.50/10001025, Luiz Aquino de Souza, 0.00/10001731, Luiz Fernando Venancio de Souza Junior, 3.00/10001609, Luiz Roberto Oliveira de Negreiros, 4.50/10000162, Manoel Eneas de Carvalho Goncalves, 7.50/10001292, Marcelo Francisco Mendes de Souza, 1.50/10000245, Marcelo Souza Santana, 2.50/10001450, Marcia Marques Magalhaes, 0.00/10000608, Marcia Rocha Torres, 5.50/10000707, Marco Aurelio Cavalcante Duarte, 0.00/10000032, Marcos Antonio Barboza, 2.00/10000497, Marcos Mauricio da Silva Oliveira, 1.00/10001738, Marcus Vinicius Girao Ramos, 0.00/10000024, Maria Andrea Borges Cavalcante, 6.50/10000764, Maria da Conceicao Sousa Sobrinha, 6.50/10000993, Michele Barreto Maciel, 0.00/10000048, Moacir Andrade Rabelo Filho, 4.50/10000009, Neiliane Santiago Sombra Borges, 9.50/10001048, Nilvia Nara de Lucena Alves, 1.50/10001138, Paula Andreia Bezerra Insaurralde, 0.00/10000484, Paulo Henrique da Silva, 5.00/10000863, Paulo Jorge Mattos Correa, 0.00/10001586, Raimundo Jose de Oliveira Bezerra, 0.00/10000769, Raul Bankiza de Oliveira, 0.00/10001286, Regina Regia Rodrigues Cavalcante, 1.50/10000085, Regma Simone Xavier Caetano, 10.00/10000064, Renata Damasceno Moura, 3.50/10001588, Ricardo Barrocas Soares, 0.00/10001305, Rildenio Renato Cavalcante, 6.50/10000230, Rodolfo Moriconi Freire, 0.00/10000091, Rodrigo Eduardo Viana, 2.00/10001513, Romulo Augusto Linhares Paiva, 0.00/10000224, Ronaldo Lima Moreira Borges, 6.50/10001893, Rosangela Moraes Magalhaes, 0.00/10000320, Ruth Maria de Oliveira Lucena, 2.00/10001697, Samuel Marcus Montarroyos Malheiros, 0.00/10001478, Sandra Oliveira Gomes, 1.50/10001218, Sergio Costa Lima, 0.00/10000984, Sergio Luiz Ferreira da Silva, 4.50/10000313, Sidicley Jose de Santana Correia, 0.00/10000524, Silverio Neto de Vasconcelos Moita, 5.00/10000268, Socorro de Fatima Marsicano de Brito Alexandria, 1.50/10001492, Thiago Bruno Aquino Nogueira, 0.00/10000529, Tiago Nobre das Chagas, 0.00/10000664, Tomil Ricardo Maia de Sousa, 0.00/10001360, Vania Maria Barbosa da Silva, 0.00/10000632, Virginia de Souza Pereira, 1.00/10000011, Viviane Gomes Monte, 6.50/10000078, Yussef Feitosa Bezerra Braga, 5.00/10000263, Zaira Freitas Ferreira, 0.00/10000535, Zilton Sena Filho, 5.00.

1.1.3 FISCAL ESTADUAL AGROPECUÁRIO – ESPECIALIDADE: ENGENHARIA DE ALIMENTOS

10001079, Ana Valquiria Vasconcelos da Fonseca, 0.00/10001543, Antonio Nepomuceno de Andrade Junior, 0.00/10000796, Cristiane Pereira de Lima, 0.00/10000919, Elis Regina de Vasconcelos Noroies, 5.50/10001750, Germania de Sousa Almeida Bezerra, 6.50/10000843, Jefferson Malveira Cavalcante, 0.00/10001325, Maria da Conceicao Lopes de Oliveira, 0.00/10000013, Patricia Campos Mesquita, 6.50/10000743, Rosangela Tavares de Lima, 0.00/10000746, Samara de Mesquita Goes, 5.50/10001583, Silvana Nazareth de Oliveira, 0.00/10000174, Thatyane Vidal Fonteles, 0.00.

1.1.4 FISCAL ESTADUAL AGROPECUÁRIO – ESPECIALIDADE: ENGENHARIA DE PESCA

10001227, Andrea Franca Silva, 0.00/10001720, Douglas Pinheiro de Almeida, 0.00/10000010, Flavia Araujo Goncalves, 2.50/10000033, Francisca Edna de Andrade Cunha, 6.50/10000669, Francisco Rodrigo Vieira Nogueira, 0.00/10000624, Glauber Gomes de Oliveira, 2.50/10001718, Hermanno Luiz Carvalho dos Santos, 0.00/10001061, Marlon Aguiar Melo, 1.50/10001827, Rubens Galdino Feijo, 1.50/10000190, Sidney Steferson Galdino Lopes, 0.00.

1.1.5 FISCAL ESTADUAL AGROPECUÁRIO – ESPECIALIDADE: MEDICINA VETERINÁRIA

10000119, Abel da Silva Vieira, 0.00/10000015, Adriano Mendes Moura, 3.50/10001256, Aecio Gustavo de Brito Nunes, 0.00/10001411, Alessio Bezerra Trigueiro, 0.00/10001024, Aline Barroso Medeiros Pinheiro, 0.00/10000343, Aline Brito da Silva, 3.00/10000880, Aline Lima de Souza,

1.50/10000258, Ana Glauca Carneiro Melo, 0.00/10001645, Ana Livia Rocha Monteiro Chaves, 1.50/10001076, Ana Rosa Oliveira Rodrigues, 0.00/10000689, Anderson Gurgel dos Santos, 0.00/10001655, Andre Luiz Nogueira de Medeiros, 0.00/10000146, Andre Marques Caldas, 1.00/10001891, Andrea Cristina Capriata Silva, 0.00/10000071, Andrea Leite de Carvalho, 2.50/10001174, Andreia Farias Evangelista, 2.00/10000522, Andreza Scafi Nobre da Silva, 5.00/10001203, Angela Cristina de Oliveira, 0.00/10000096, Annice Aquino Cortez, 6.50/10000005, Annira Aquino Cortez, 4.50/10000496, Antonio Adriano de Saboya e Silva, 0.00/10001561, Antonio Alcindo Rocha, 0.00/10000748, Antonio Carlos Chaves Gomes, 1.50/10001315, Antonio Carlos Lopes Camara, 0.00/10000495, Antonio Carlos Nunes Perdigao, 0.00/10000853, Antonio Gilson dos Anjos Leite, 0.00/10001746, Antonio Marcos Carneiro da Silva, 0.00/10000753, Antonio Vanley Almeida Vieira, 5.00/10001831, Antonio Williams Lopes da Silva, 5.50/10000133, Armanda Cavalcante Pinheiro Lima, 0.00/10001055, Arquelau Nobre Nojosa, 5.00/10000747, Aurelio Santiago Franklin, 4.00/10001124, Camilo Almeida Torres, 0.50/10001435, Carla Patricia Mota Aragao, 1.50/10000720, Carlos Alberto de Castro Oliveira, 5.00/10001774, Carlos Tadeu Bandeira de Lavor, 6.50/10001302, Carpejane Ferreira da Silva, 0.00/10000142, Cauby da Silva Castro Junior, 0.00/10000338, Celio Souza da Rocha, 0.00/10001661, Christianne Catherine Bessa Bezerra, 0.00/10000590, Cicero Wanderlo Casimiro Bezerra, 0.00/10000964, Clarissa Neuman Ramos Cesar, 0.00/10000332, Cleber Braga de Neiva, 5.50/10000025, Cristiane Soares de Freitas, 0.00/10001635, Cristiann Kelly de Souza Santos, 0.00/10001573, Cyro Facundo Chaves, 0.00/10000472, Daniel Queiroz Barros, 0.00/10000651, Daniele Cristina Timbo Magalhaes, 3.00/10001369, Daniele Maria Ribeiro Paiva, 0.00/10000116, Danilo Leite Fernandes, 0.00/10000103, Davi Bastos Capistrano Junior, 3.00/10000019, David Caldas Vasconcelos, 3.50/10000087, Debora America Frezza Villar de Araujo, 1.00/10001142, Dimas da Costa Marques Filho, 0.00/10001842, Diogenes de Queiroz Dias, 0.00/10001860, Djanira Soares Gadelha, 0.00/10000266, Douglas Carpegiany Castro Silva, 1.00/10001775, Dowglis Ferreira Chaves, 0.00/10001947, Dulcilene Lacerda do Nascimento, 0.00/10000073, Edmilson Antonio Rocha Cardoso, 0.50/10000022, Edney Taunay Santos do Nascimento, 0.00/10001638, Eduardo Sergio Bezerra Valentim, 0.00/10000211, Egnor Goncalves de Medeiros, 5.00/10000663, Elaine Cristine Felix Vasconcelos, 2.50/10001081, Eliana A R Batista, 0.00/10000834, Eliel de Jesus Alcoeres, 0.00/10000574, Eliene Mendonca, 0.00/10000871, Elisangela Vieira Silva, 0.00/10000212, Elizabeth Saraiva Peixoto Pinheiro, 3.50/10000107, Eudson Almeida dos Santos, 3.00/10000286, Eudson Maia de Queiroz Junior, 0.00/10001542, Fabiana Silva Francelino, 0.00/10000650, Fabio Braga Rassy, 0.00/10000736, Fabiola Maria de Giroa Lima, 0.00/10001319, Fabricio Reboucas de Oliveira, 0.00/10001764, Felipe Francelino Ferreira, 0.00/10000390, Fernando Antonio Cleison Cristino, 2.00/10001672, Flavia Melo Barreto, 0.00/10001713, Francisco Carlos de Sousa, 0.00/10000452, Francisco Cezanildo Gomes, 0.00/10000864, Francisco das Chagas Cardoso Filho, 0.00/10001290, Francisco das Chagas R Nunes, 0.00/10001117, Francisco Fabiano Ribeiro Rocha, 5.00/10000790, Francisco Hamilton Fernandes Anselmo Junior, 5.00/10000131, Francisco Luiz da Silva Pontes, 5.50/10000946, Francisco Ricardo Pierre Martins, 0.00/10001359, Francisco Tiago Silva Pinheiro, 0.00/10000644, Francisco Xavier da Silva Junior, 3.00/10001149, Fransergio Americo Ribeiro Alves, 0.00/10001757, Frederico Araujo de Britto, 0.00/10000314, George Candido Nogueira, 0.00/10001340, Gilson Babrosa Melciades, 3.00/10001955, Gime Endrigo Giroa, 5.00/10000288, Giovaldo Coelho Freire, 0.00/10001804, Giuliano Palha Amado, 0.00/10000177, Gleydson Ribeiro dos Santos, 0.50/10001858, Guilherme de Lira Sobral Silva, 0.00/10001253, Gustavo Beserra Solano, 0.00/10000357, Gustavo Henrique Miranda de Lucena, 0.00/10001378, Hendel Paula Rocha, 0.00/10000208, Holivania Maria Pereira Canuto, 0.00/10000997, Humberto Martins Monteiro de Moraes, 0.00/10001526, Iara Tersia Freitas Macedo, 0.00/10001684, Idalecio Pacifico da Silva, 3.50/10000433, Ideljone Charles de Freitas, 0.00/10001619, Igor Gurgel Ibiapina, 1.00/10001612, Inez Liberato Evangelista, 6.50/10000514, Ingrid Gruber Fermon Ribeiro, 0.00/10000419, Iracelma Juliao de Arruda, 4.50/10000042, Iran Aguila Maciel, 7.00/10000601, Jamile Almeida de Souza, 2.50/10000017, Janayra Magalhaes Leite, 0.00/10000744, Jarier de Oliveira Moreno, 4.50/10000931, Jhonatas Rodrigues Simoes, 0.00/10000566, Joao Eduardo Pinto Pires, 0.00/10000909, Joao Mendes Frazao Sobrinho, 6.50/10001233, Joao Paulo Lima Alves, 2.00/10000070, Joaquim Helder Teixeira Pinheiro, 4.50/10000333, Jocelia Rego de Sa, 3.50/10000201, Jocelio Pereira de Sousa, 0.00/10000759, Jorge Edgard da Cruz, 2.00/10000426, Jose Alexandre Araujo, 0.00/10000941, Jose Amorim Sobreira Neto, 6.50/10000002, Jose Erisvaldo Maia Junior, 0.00/10001857, Jose Ferreira Filho, 0.00/10001249, Jose Hyrtton Dantas Carneiro Junior, 0.00/10000108, Jose Ivan Caetano Fernandes Filho, 0.00/10000454, Jose Mariano Cunha Guimaraes, 0.00/10001276, Jose Mauro de Castro Ferreira, 1.50/10000026, Jose Nilton de Almeida Junior, 4.50/10000066, Jose Wellington Soares Carneiro, 0.00/10001557, Josman Silva dos Santos, 0.00/10000063, Juliana Castelo Branco Mesquita, 0.00/10000712, Juliano Campos Vale, 5.50/10000723, Julio Cesar Rodrigues Magalhaes, 0.00/10000358, Karemerson Garcia Gomes,

0.00/10000028, Karla Maia Vieira, 0.00/10000872, Katariny Michelle de Araujo Pinheiro, 4.50/10000049, Kellyn Kessiene de Sousa Cavalcante, 0.00/10001837, Kimmuel de Araujo Medeiros, 0.00/10001534, Larissa Gurgel Adeodato, 0.00/10001620, Leonardo Burlini Soares, 1.50/10000861, Levy Franco dos Santos, 0.00/10001652, Livia Lima dos Santos, 0.00/10001355, Lorena Mayana Beserra de Oliveira, 0.00/10000128, Lucia Maria Araujo de Lima, 0.00/10001219, Luciana Barreto de Almeida Silva, 4.00/10000282, Luciana da Costa Taborda, 0.00/10000851, Luciana Menezes Costa, 0.00/10000827, Ludmilla Beliche Alves Costa, 3.50/10001312, Luenny Carla Silva dos Santos, 0.00/10000999, Luis Carlos Pinheiro Maia, 0.00/10001923, Luiz Matos Batista, 7.00/10000145, Macio Antonio Guimaraes Lima, 0.00/10000788, Madeline Samara de Sousa Nogueira e Oliveira, 1.50/10000132, Manoel Eugenio da Mota Silveira Filho, 5.00/10000220, Mara Sampaio Feitosa, 0.00/10001093, Marcel Bezerra de Lacerda, 0.00/10000618, Marcelino Mota Teles, 0.00/10001018, Marcelo Ivan Rojas Burgoa, 6.00/10000799, Marcelo Keyson Tavares de Souza, 0.00/10000998, Marcia de Sousa Silva, 0.00/10000952, Marcio Nogueira Rodrigues, 0.00/10000167, Marco Antonio de Magalhaes Rodrigues, 2.50/10001509, Marco Glauco Silva de Coutinho, 0.00/10000111, Marcos Daniel de Sousa Ferreira, 0.00/10001425, Maria Antonieta Vieira, 0.00/10001068, Maria Daniele Azevedo Teixeira, 0.00/10000006, Maria Hermeline Ribeiro Quirino, 7.00/10000667, Maria Liduina Maia de Oliveira, 0.00/10001440, Mariana Machado Matos, 2.00/10001873, Marianna Colares Albuquerque, 0.00/10000248, Maristela Feitosa da Silva, 0.00/10001936, Marlon Filipi Mattos de Souza, 0.00/10001146, Meliane Maria Tomaz, 0.00/10001385, Mileide de Araujo Goes, 0.00/10001261, Milton de Carvalho Neto, 5.00/10001307, Monica Marcos de Almeida, 5.50/10000130, Mylena Andrea Oliveira Torres Goncalves, 0.00/10001322, Nicholas Moraes Bezerra, 0.00/10001255, Osvaldo Pereira de Sousa Filho, 2.00/10001879, Patricia Emilia Gomes Faco, 5.00/10001374, Patricia Gomes de Matos Teixeira, 5.00/10000844, Patricia Pereira Feitosa, 0.00/10001106, Paula Regina Barros de Lima, 2.00/10001664, Paulo Alexandre Soares Mineiro, 1.00/10000423, Paulo Henrique Paixao, 0.00/10000295, Paulo Roberto de Lima Carvalho, 3.50/10001660, Rafael Marcelo Quezado Tavares Macedo, 0.00/10001865, Rafael Padua de Araujo, 0.00/10001100, Raimundo Muniz Andrade, 5.50/10000875, Raimundo Nonato Gomes, 0.00/10000513, Raimundo Nonato Neto, 0.00/10000539, Raphael Franklin Viana de Sousa, 0.00/10000652, Raquel Soares Cavaleiro de Macedo Moreira, 5.50/10001565, Raquely Ferreira Braga, 0.00/10001184, Raylene Ramos Moura, 1.50/10000057, Regiberto Faustino Ribeiro, 0.00/10000757, Regina Mauricio dos Santos, 0.00/10001529, Ricardo Coelho Montenegro, 6.50/10000434, Roberta da Rocha Braga, 0.00/10001400, Rodrigo Augusto Escorel Evangelista, 0.00/10000252, Rodrigo Tenorio Padilha, 2.50/10000206, Roger Henrique Sousa da Costa, 5.00/10001689, Rogerio e Tavares, 0.00/10000464, Romario Prezutti Ribeiro, 5.50/10000659, Romulo Moraes de Lacerda, 0.00/10000144, Roniery Carlos Goncalves Galindo, 0.00/10000557, Sebastiao Pinheiro Moraes, 0.00/10001952, Silvia Fernanda Vieira Vale, 3.00/10000018, Silvia Liane Costa Lima de Oliveira, 5.00/10000247, Simone Francisca de Lira, 0.00/10001869, Stella Cintie de Souza Silva, 0.00/10001342, Suiany Rodrigues Camara, 1.50/10000739, Tania Elizabeth Sampaio Oliveira, 6.50/10000221, Thales Ferreira Teixeira, 0.00/10001207, Tiago Silva Andrade, 3.00/10001544, Uesclem Silva Moraes dos Santos, 0.00/10001452, Valdemar Cavalcante da Silva Neto, 0.00/10001002, Vanderson Jose Pio de Freitas Vilarinho, 0.00/10001629, Vanessa Vieira Chaves, 4.00/10000697, Verdiane de Araujo Verdiano, 0.00/10001107, Virginia Augusta Ferrer Almada Diogenes, 0.00/10000340, Virginia Claudia Carneiro Giroa, 8.00/10000813, Vivian Marques da Silva, 0.00/10000775, Viviane Moura de Farias, 1.50/10000777, Wagner Lannyss Ferreira Silva Santos, 0.00/10000646, Zilderleide Bezerra Brito, 0.00.

1.1.6 FISCAL ESTADUAL AGROPECUÁRIO – ESPECIALIDADE: ZOOTECNIA

10001850, Aline Bezerra Vitaliano, 0.00/10000896, Alipio Jose de Souza Pacheco Filho, 0.00/10000124, Claudia Luiza Paes Barreto Villaca, 0.00/10000102, Cleber Medeiros Barreto, 6.50/10001560, Daliane da Silva Rodrigues, 1.50/10000625, Francielle Gurgel Alves, 0.00/10000816, Maria Vitoria de Borba Gondim, 0.00/10001520, Pedro Chagas de Oliveira Neto, 0.00/10000592, Rosiane Lima Ayala, 0.00/10001141, Suelem Zingara Roza de Oliveira, 0.00.

2 DOS RECURSOS

2.1 Os candidatos poderão ter acesso à cópia da planilha da avaliação de títulos, bem como interpor recursos contra o resultado provisório na avaliação de títulos, das 9 horas do dia 8 de julho de 2009 às 18 horas do dia 9 de julho de 2009, no endereço eletrônico <http://www.cespe.unb.br/concursos/adagri2009>, por meio do Sistema Eletrônico de Interposição de Recurso, observado o horário oficial de Brasília/DF.

2.2 O candidato deverá ser claro, consistente e objetivo em seu pleito. Recurso inconsistente ou intempestivo será preliminarmente indeferido.

2.3 Recursos cujo teor desrespeite a banca serão preliminarmente indeferidos.

2.4 O CESPE/UnB não arcará com prejuízos advindos de problemas de ordem técnica dos computadores, falhas de comunicação, congestionamento das linhas de comunicação, bem como de outros fatores, de responsabilidade do candidato, que impossibilitem a visualização da cópia da planilha da avaliação de títulos, bem como a interposição de recursos.

2.5 Não será aceito recurso via postal, via fax ou via correio eletrônico e/ou em desacordo com o Edital nº1 – ADAGRI, de 9 de abril de 2009, publicado no Diário Oficial do Estado do Ceará, e com este edital.

3 DAS DISPOSIÇÕES FINAIS

3.1 O resultado final na avaliação de títulos e o resultado final no concurso público, para os cargos de nível superior, serão publicados no Diário Oficial do Estado do Ceará e divulgados na Internet, no endereço eletrônico <http://www.cespe.unb.br/concursos/adagri2009>, na data provável de 21 de julho de 2009.

Francisco Edilson de Castro

AGÊNCIA DE DEFESA AGROPECUÁRIA DO ESTADO DO CEARÁ

*** **

EXTRATO DE ADITIVO AO CONTRATO Nº06/2008

I - ESPÉCIE: PRIMEIRO TERMO ADITIVO AO CONTRATO CELEBRADO ENTRE A AGÊNCIA DE DEFESA AGROPECUÁRIA DO ESTADO DO CEARÁ E A EMPRESA MAP SERVIÇOS TÉCNICOS LTDA, PARA MANUTENÇÃO DO EQUILÍBRIO ECONÔMICO-FINANCEIRO E PRORROGAÇÃO DE PRAZO DE VIGÊNCIA; II - CONTRATANTE: AGÊNCIA DE DEFESA AGROPECUÁRIA DO ESTADO DO CEARÁ - ADAGRI, pessoa jurídica de direito público interno, organizada na forma de autarquia especial, com CNPJ nº07.421.806/0001-00, neste ato legalmente representada pelo seu Conselheiro Presidente, FRANCISCO EDILSON DE CASTRO, brasileiro, casado, com RG nº278.647, SSP/CE, e CPF nº043.277.803-91, residente e domiciliado nesta cidade de Fortaleza, Ceará, no uso das atribuições conferidas pela Lei nº13.496, de 02 de julho de 2004; III - ENDEREÇO: sede e endereço nesta Capital, na Av. Bezerra de Menezes, nº1.820, São

Gerardo, CEP 60.834-220; IV - CONTRATADA: Empresa **MAP SERVIÇOS TÉCNICOS LTDA.**, inscrita no CNPJ sob o nº07.417.330/0001-26, tendo neste ato como representante legal o Sr. DINAMAURO PAIVA MONTE, brasileiro, casado, portador da cédula de identidade nº2004009175842 SP/CE e CPF nº122.092.443-15, residente e domiciliado nesta capital; V - ENDEREÇO: Rua Des. Waldemar Alves Pereira, 515 – Bairro Luciano Cavalcante, CEP 60.810-700, Fortaleza (CE); VI - FUNDAMENTAÇÃO LEGAL: Fundamenta-se o termo aditivo no disposto no art.57, caput e inciso II, e art.65, inciso II, alínea “d”, da Lei nº8.666/93, e suas atualizações posteriores, no Parecer PROJUR nº44/2009, e em todas as informações contidas no Processo SPU nº08564564-8; VII- FORO: Fortaleza/CE; VIII - OBJETO: O objeto do TERMO ADITIVO é a **prorrogação do prazo** de vigência do instrumento original, ficando prorrogado a partir de 05 de maio de 2009 até a data de 05 de maio de 2010, com a suplementação do saldo contratual para fazer frente ao período de prorrogação, e a manutenção da equação econômica-financeira estabelecida quando da celebração contratual, através do reajuste dos valores de salário e vale-refeição, em decorrência de convenção coletiva de trabalho, passando o valor mensal para R\$9.499,67 (nove mil, quatrocentos e noventa e nove reais e sessenta e sete centavos); IX - DA VIGÊNCIA: Fica prorrogada a vigência do contrato original a partir de 05 de maio de 2009 até a data de 05 de maio de 2010. O referido aumento deverá ser contabilizado a partir da convenção coletiva de trabalho, desde que seja comprovado pela empresa contratada que efetuou os pagamentos com os aumentos legais previstos; X - DA RATIFICAÇÃO: As demais cláusulas e condições do CONTRATO nº006/2008 ora aditado, não modificadas expressamente pelo presente aditivo, ficam ratificadas e em pleno vigor; XI - DATA: Fortaleza (CE), 30 de Abril de 2009; XII - SIGNATÁRIOS: Francisco Edilson de Castro - Conselheiro Presidente da ADAGRI e Dinamauro Paiva Monte - Representante legal da empresa MAP SERVIÇOS TÉCNICOS LTDA.

Michel Mourão Matos

PROCURADOR AUTÁRQUICO

*** **

EMPRESA DE ASSISTÊNCIA TÉCNICA E EXTENSÃO RURAL DO CEARÁ

PORTARIA Nº113/2009 - O PRESIDENTE DA EMPRESA DE ASSISTÊNCIA TÉCNICA E EXTENSÃO RURAL DO CEARÁ, no uso de suas atribuições, RESOLVE nos termos do art.1º da Lei nº13.363, de 16 de setembro de 2003, regulamentado pelo Decreto Nº28.305, de 30 de junho de 2006, com nova redação dada ao inciso II, do art.1º e 2º, pelo Decreto nº28.839, de 21 de agosto de 2007, CONCEDER **AUXÍLIO ALIMENTAÇÃO**, aos **EMPREGADOS** relacionados no Anexo Único desta Portaria, durante o mês de Agosto de 2009. EMPRESA DE ASSISTÊNCIA TÉCNICA E EXTENSÃO RURAL DO CEARÁ – EMATERCE, em Fortaleza, 26 de junho de 2009.

José Maria Pimenta Lima

PRESIDENTE

Registre-se e publique-se.

ANEXO ÚNICO A QUE SE REFERE A PORTARIA Nº113/2009 DE 26 DE JUNHO DE 2009

NOME	CARGO OU FUNÇÃO	MATRÍCULA
Adalgisa Maria Ferreira Lima	Téc. Aux. Desenv. Agropecuário	1320.1-2
Adelino Melo de Oliveira	Assistente Adm. de ATER	2672.1-X
Ailton Araújo de França	Assistente Adm. de ATER	930.1-7
Albertina Carlos de Castro	Auxiliar de Escritório I	1743.1-9
Albino Soares Couto	Auxiliar Adm. de ATER	160.1-2
Aldeni Pereira da Silva Lima	Téc.Aux.Desenv. Social	2257.1-1
Aline Monteiro Torres Leite	Téc. Aux.Desenv. Social	1996.1-3
Aluízio Feitosa Ribeiro	Auxiliar Adm. de ATER	2559.1-2
Amélia Alves de Lima Sousa	Assistente Adm. de ATER	540.1-1
Ana Maria Antunes	Aux. Escritório I	1784.1-1
Ângelo Ribeiro Lopes Neto	Assistente Adm. de ATER	2368.1-0
Antonis Cordeiro Sampaio	Aux. Escritório II	1886.1-1
Antonia de Sousa Barbosa Lopes	Téc. Aux. Desenv. Social	416.1-0
Antonia Selma Castro Alexandrino	Agente Auxiliar de ATER	2319.1-6
Antonia Socorro da Cunha Holanda	Assist. Adm. de ATER	1840.1-2
Antônio de Pádua Carneiro Pinho	Assistente Adm. de ATER	1874.1-0
Antonio Francisco de Oliveira	Téc.Aux. Desenv. Agropecuário	2446.1-9
Antonio Ivan Freire Lopes	Agente Auxiliar de ATER	1350.1-1
Antonio Lailton Nascimento Pinto	Agente Auxiliar de ATER	2455.1-8
Antonio Lauro de Sousa	Agente Auxiliar de ATER	2598.1-0
Antônio Lisboa Furtado Bonfim	Assistente Adm. de ATER	2573.1-1
Antonio Moreira Neto	Assistente Adm. de ATER	2550.1-7
Antonio Rubenilton Vieira Torres	Téc. Aux. Desenv. Agropecuário	2235.1-4
Antonio Sandriel Olinda Fernandes	Assistente Adm. de ATER	1198.1-4
Antônio Soares Couto	Auxiliar Adm. de ATER	852.1-9
Ariston Oliveira Magalhães	Assistente Adm. de ATER	601.1-9
Carlito Donato Mesquita	Assistente Adm. de ATER	2580.1-6
Carlos Edilson Alves Nunes	Agente Auxiliar de ATER	2227.1-2

NOME	CARGO OU FUNÇÃO	MATRÍCULA
Carmem Lúcia Lucena Leite	Auxiliar Adm. de ATER	2720.1-9
Cícera Grangeiro e Silva	Assistente Adm. de ATER	2419.1-1
Cilene Pinheiro de Queiroz	Assistente Adm. de ATER	1836.1-X
Clayton Leite Gondim	Auxiliar Adm. de ATER	1920.1-5
Clotildes Maria Oliveira Bastos	Assistente Adm. de ATER	1873.1-3
Dalva Moreira de Andrade	Assistente Adm. de ATER	565.1-0
Damiana Matos da Silva	Auxiliar Adm. de ATER	1957.1-5
Djalma Tomé dos Santos	Assistente Adm. de ATER	2467.1-9
Edite Alves Sampaio	Assistente Adm. de ATER	2669.1-4
Expedito José Linhares	Assistente Adm. de ATER	2344.1-9
Floro Bento de Figueiredo	Téc.Aux.Desenv.Agropecuário	2317.1-1
Francisca Cavalcante de Menezes	Assistente Adm. de ATER	535.1-1
Francisca Cleide Pinheiro	Assistente Adm. de ATER	1680.1-7
Francisca da Conceição Paula Nogueira	Assistente Adm. de ATER	1568.1-7
Francisca Ilzete de Lima	Assistente Adm. de ATER	2366.1-6
Francisca Meire Barrete Vieira Arrais	Assistente Adm. de ATER	2684.1-0
Francisco Aldairton Ribeiro de Carvalho	Auxiliar Adm. de ATER	1440.1-0
Francisco Aloísio de Vasconcelos	Auxiliar Adm. de ATER	1715.1-4
Francisco André de Lima	Assistente Adm. de ATER	2068.1-4
Francisco Antonio de Carvalho Porto	Agente Auxiliar de ATER	2642.1-0
Francisco Airton Luz	Assistente Adm. de ATER	297.1-8
Francisco Assis do Nascimento	Auxiliar Adm. de ATER	1885.1-4
Francisco Cândido de Melo	Assistente Adm. de ATER	874.1-6
Francisco Carneiro de Freitas	Agente Auxiliar de ATER	2646.1-X
Francisco das Chagas Vicente	Auxiliar Adm. de ATER	274.1-3
Francisco de Assis Feijão	Auxiliar Adm. de ATER	1559.1-8
Francisco Deusdedite Teixeira Filho	Assistente Adm. de ATER	1208.1-2
Francisco Ednardo de Lima Siqueira	Téc. Aux. Desenv. Agropecuário	1656.1-1
Francisco Evaldo Gomes Fernandes	Assistente Adm. de ATER	2680.1-1
Francisco Evangelista de Sá	Agente Auxiliar de ATER	1775.1-2
Francisco Furtado de Oliveira	Téc.Aux. Desenv. Agropecuário	661.1-7
Francisco Jânio Sobreira Lima	Assistente Adm. de ATER	1489.1-1
Francisco José César Carneiro	Técnico Contabilidade I	2359.1-1
Francisco Lucival Vieira Dantas	Agente Auxiliar de ATER	1722.1-9
Francisco Orlando Pinheiro Filho	Agente Aux. de ATER	2645.1-2
Francisco Sobral da Silva	Téc. Aux. Desenv. Agropecuário	1058.1-3
Francisco Tarcisio Dantas Cavalcante	Agente Auxiliar de ATER	2254.1-X
Francisco Teixeira Filho	Agente Auxiliar de ATER	2588.1-4
Francisco Wellington Feitosa de Souza	Assistente Adm. de ATER	2358.1-4
Frutuoso Amâncio de Freitas	Agente Auxiliar de ATER	2088.1-7
Geane Maria Cavalcanti Miranda Mota	Assist. Adm. de ATER	2569.1-9
Geraldo das Chagas Miranda	Auxiliar Adm. de ATER	154.1-5
Helena Maria Oliveira Gomes	Assistente Adm. de ATER	1891.1-1
Hildete Fontenele Trévia	Assistente Adm. de ATER	2667.1-X
Ioneida Rodrigues Rocha Cavalcante	Assistente Adm. de ATER	1889.1-3
Isabel Araújo Leite de Paiva Dias	Assistente Adm. de ATER	1346.1-9
Joana D'arc Soares	Téc.Aux.Desenv. Social	1723.1-6
João Ancelmo da Cruz Filgueira	Téc. Aux. Desenv. Agropecuário	1608.1-4
João Acrisio Ferreira Chaves	Téc. Aux. Desenv. Agropecuário	812.1-3
João Aquino Fernandes Neto	Téc. Aux. Desenv. Agropecuário	1308.1-8
João Batista de Aguiar	Auxiliar Adm. de ATER	2706.1-X
João Batista Gualberto	Agente Auxiliar de ATER	1945.1-4
João Batista Rodrigues do Nascimento	Assistente Adm. de ATER	407.1-1
João Bezerra Lima	Agente Aux. de ATER	1804.1-6
João Lopes Vieira	Téc. Aux. Desenv. Agropecuário	2101.1-0
José Alencar de Freitas	Assistente Adm. de ATER	2046.1-7
José Anastácio da Silva	Téc. Aux. Desenv. Agropecuário	1603.1-8
José André de Sousa	Agente Auxiliar de ATER	1622.1-3
José Araújo Lima	Agente Auxiliar de ATER	2714.1-1
José Arlindo Mesquita Saraiva	Auxiliar Adm. de ATER	1719.1-3
José Cavalcante Dias	Agente Auxiliar de ATER	1935.1-8
José Edisio Cruz Leite	Agente Auxiliar de ATER	2004.1-7
José Evaldo Ribeiro	Auxiliar de Escritório II	1217.1-1
José Geraldo Monteiro	Téc. Aux. Desenv. Agropecuário	1060.1-1
José Irismar Machado Parente	Téc. Aux. Desenv. Agropecuário	832.1-6
José Itamar Benevides Teixeira	Técnico Contabilidade I	1406.1-9
José Ivo Freire de Arruda	Auxiliar de Escritório II	970.1-2
José Jarbas Lopes	Téc. Aux. Desenv. Agropecuário	2017.1-5
José Márcilio Simão dos Santos	Agente Auxiliar de ATER	2600.1-0
José Marcondes Nobre de Oliveira	Agente Auxiliar de ATER	2590.1-2
José Maria Rangel de Macedo	Téc. Aux. Desenv. Agropecuário	1604.1-5
José Maria Soares Bezerra	Assistente Adm. de ATER	1014.1-9
José Marques Neto	Veterinário	801.086.1-3
José Menezes Lobo	Agente Auxiliar de ATER	2628.1-1
José Moita Cardoso	Auxiliar Adm. de ATER	1089.1-X
José Orion de Oliveira	Assistente Adm. de ATER	158.1-4

NOME	CARGO OU FUNÇÃO	MATRÍCULA
José Santana Barbosa	Téc.Aux.Desenv. Agropecuário	1613.1-4
José Valzemir de Almeida	Assistente Adm. de ATER	296.1-0
Josefa Gomes Barbosa	Assistente Adm. de ATER	903.1-X
Josemar Feitosa Gonçalves	Téc. Aux. Desenv. Agropecuário	1947.1-9
Juvenal Vieira Lima	Auxiliar Adm. de ATER	2036.1-0
Lúcia Sampaio Góis	Aux. Adm. de ATER	857.1-5
Liduína Veras de Oliveira	Assistente Adm. de ATER	1860.1-5
Luiz Esmeraldo da Cruz Filgueira	Téc. Aux. Desenv. Agropecuário	1154.1-X
Manoel Afonso Rodrigues Cavalcante	Técnico de Contabilidade II	2702.1-0
Manoel Alves Torres	Agente Auxiliar de ATER	2215.1-1
Manoel Mecias Barros	Auxiliar Adm. de ATER	319.1-7
Marcélia Barreto de Menezes	Auxiliar de Escritório II	1334.1-8
Maria Aldemir Sousa Silva	Téc.Aux. Desenv. Social	2271.1-0
Maria Aparecida de Oliveira Leandro	Assist. Adm. de ATER	2353.1-8
Maria Aparecida Holanda Lavor Fernandes	Agente Auxiliar de ATER	2303.1-6
Maria Auxiliadora Cavalcante	Assistente Adm. de ATER	2125.1-2
Maria Auxiliadora de Queiroz Sales	Agente Auxiliar de ATER	2273.1-5
Maria Bezerra Cunha Cavalcante	Assistente Adm. de ATER	679.1-1
Maria Cleana Peixoto	Assistente Adm. de ATER	2376.1-2
Maria da Paz Gomes da Silva	Auxiliar Adm. de ATER	864.1-X
Maria das Dores Silva Pereira	Assistente Adm. de ATER	1126.1-5
Maria das Graças Melo	Assistente Adm. de ATER	307.1-6
Maria de Fátima Almeida	Assistente Adm. de ATER	317.1-2
Maria de Fátima de oliveira Guerra	Téc. Aux. Desenv. Social	2493.1-9
Maria de Fátima de Oliveira Pereira	Assistente Adm. de ATER	1463.1-5
Maria de Fátima do Nascimento Coelho	Assistente Adm. de ATER	2106.1-7
Maria de Lourdes Pereira da Silveira	Assistente Adm. de ATER	2459.1-7
Maria do Carmo Araújo dos Santos	Assistente Adm. de ATER	2413.1-8
Maria do Socorro de Araújo	Assistente Adm. de ATER	1477.1-0
Maria Edna Silva de Oliveira	Agente Aux. de ATER	1242.1-4
Maria Edneide Plácido da Silva	Assistente Adm. de ATER	1623.1-0
Maria Evani Bezerra de Oliveira	Assistente Adm. de ATER	1526.1-7
Maria Evanira Fraga de Queiroz Bacelar	Assistente Adm. de ATER	2466.1-1
Maria Geelita Freire Neves Bezerra	Assistente Adm. de ATER	1990.1-X
Maria Gorete Guimarães Pereira	Assistente Adm. de ATER	2511.1-9
Maria Goreti de Olinda Santos	Assistente Adm. de ATER	527.1-X
Maria Goreti Girão Lima	Assistente Adm. de ATER	1085.1-0
Maria Goretti de Freitas Ribeiro	Agente Auxiliar de ATER	2282.1-4
Maria Irineide Pontes Martins	Assistente Adm. de ATER	2700.1-6
Maria Isalzete Pontes Togawa	Téc.Aux. Desenv. Social	744.1-1
Maria Ivone de Almeida Lima Duarte	Assistente Adm. de ATER	642.1-1
Maria Ivoneide Soares Martins	Assistente Adm. de ATER	2671.1-2
Maria José Pereira	Assistente Adm. de ATER	1383.1-2
Maria Josué de Souza	Assistente Adm. de ATER	2096.1-9
Maria Lúcia Carlos da Silva	Assistente Adm. de ATER	1765.1-6
Maria Lúcia Freires	Assistente Adm. De ATER	1515.1-3
Maria Lúcia Lacerda Campelo	Agente Auxiliar de ATER	2283.1-1
Maria Lúcia Vitoriano de Lima	Agente Auxiliar de ATER	2435.1-5
Maria Luciana Fernandes Brito	Assistente Adm. de ATER	2188.1-2
Maria Miriam Gomes dos Santos	Assistente Adm. de ATER	2563.1-5
Maria Naila Coelho Pereira	Assistente Adm. de ATER	1896.1-8
Maria Nerize Marques dos Santos	Assistente Adm. de ATER	1967.1-1
Maria Nilza Macedo Sampaio	Assistente Adm. de ATER	2427.1-3
Maria Odete do Nascimento	Téc.Aux. Desenv. Social	1938.1-X
Maria Ozineli da Silva	Téc. Aux. Desenv. Social	1600.1-6
Maria Roseli Borges de Sousa	Assistente Adm. de ATER	536.1-9
Maria Salesinha Negreiros Moura	Assistente Adm. de ATER	972.1-7
Maria Salete Terceiro	Agente Auxiliar de ATER	2297.1-7
Maria Socorro Ávila França	Auxiliar de Laboratório	2681.1-9
Maria Socorro de Sousa Leite	Assistente Adm. de ATER	2412.1-0
Maria Socorro Mendes de Sousa	Assistente Adm. de ATER	668.1-8
Maria Stela Mendes	Assistente Adm. de ATER	647.1-8
Maria Tereza Cruz dos Santos	Auxiliar Adm. de ATER	2553.1-9
Maria Vanide Pereira	Assistente Adm. de ATER	578.1-9
Maria Vilani Pinho	Assistente Adm. de ATER	1883.1-X
Markan Matos Dourado Filho	Motorista	1793.1-0
Marta Geruzia Sá Ribeiro	Assistente Adm. de ATER	1530.1-X
Miguel Bezerra Vidal	Assistente Adm. de ATER	2349.1-5
Mônica Maria de Freitas	Assistente Adm. de ATER	2685.1-8
Nataniel Roberto de Oliveira	Auxiliar Adm. de ATER	2542.1-5
Néri Félix Gonçalves	Agente Auxiliar de ATER	2086.1-2
Ocila Peixoto Vieira	Assistente Adm. de ATER	2042.1-8
Orisleda Maria da Cunha	Assistente Adm. de ATER	2121.1-3
Pedro Eudes Guimarães Lima	Agente Auxiliar de ATER	2682.1-6
Pedro Manuel Lacerda Bonfim	Agente Auxiliar de ATER	2727.1-X
Perpétuo Viana Duarte	Auxiliar Adm. de ATER	2464.1-7

NOME	CARGO OU FUNÇÃO	MATRÍCULA
Raimunda Maria de Sousa	Assistente Adm. de ATER	2347.1-0
Raimunda Nonata Mota de Sousa	Téc. Aux. Desenv. Social	1655.1-4
Raimunda Rufino da Costa	Assistente Adm. de ATER	2402.1-4
Raimundo Bezerra Loiola	Auxiliar Adm. de ATER	2022.1-5
Raimundo Gonçalves Ribeiro	Agente Auxiliar de ATER	2453.1-3
Raimundo Lira Galvão	Agente Auxiliar de ATER	2030.1-7
Raimundo Nonato Américo de Oliveira	Agente Auxiliar de ATER	2385.1-1
Raimundo Pereira da Silva	Agente Auxiliar de ATER	451.1-X
Regina Helena Bezerra Cavalcante	Assistente Adm. de ATER	1513.1-9
Regina Stella Pinheiro de Farias	Agente Auxiliar de ATER	1358.1-X
Renato Bitu Sátiro	Agente Auxiliar de ATER	1941.1-5
Rita Zélia Vieira	Assistente Adm. de ATER	1853.1-0
Rocky Almeida Siqueira	Téc.Aux.Desenv. Agropecuário	2074.1-1
Romualdo Bessa Gonçalves	Agente Auxiliar de ATER	1773.1-8
Rosa Carlos de Paulo	Agente Auxiliar de ATER	1472.1-4
Rosilene Maria de Mesquita	Assistente Adm. de ATER	1011.1-7
Rosimar Gonçalves da Silva	Agente Auxiliar de ATER	904.1-7
Samuel Alves Filho	Assistente Adm. de ATER	2020.1-0
Sebastião Sousa Barros	Auxiliar Adm. de ATER	1286.1-9
Sebastião Victor de Araújo	Auxiliar Adm. de ATER	2023.1-2
Silvéria Maria Linhares Freitas	Téc. Aux. Desenv. Social	2305.1-0
Silvia Elena Oliveira Guerreiro Castelo	Assistente Adm. de ATER	2012.1-9
Suderlande Olinda Fernandes	Agente Aux. de ATER	1994.1-9
Teresa Pinto Teixeira Henriques	Assistente Adm. de ATER	628.1-2
Tereza de Oliveira Vasconcelos	Assistente Adm. de ATER	1276.1-2
Teresa Veras de Oliveira	Assistente Adm. de ATER	2478.1-2
Terezinha Diógenes Pinheiro de Oliveira	Agente Auxiliar de ATER	706.1-0
Thomás Edson Góes de Araújo	Agente Auxiliar de ATER	1329.1-8
Valdeglace Feitosa de Souza	Assistente Adm. de ATER	1867.1-6
Valdemir Ricardo da Silva	Agente Auxiliar de ATER	1567.1-X
Valdir Sousa de Paula	Agente Aux. de ATER	2144.1-8
Valdivan Machado de Oliveira	Assistente Adm. de ATER	1506.1-4
Vera Lúcia Lopes de Sousa	Auxiliar Adm. de ATER	2549.1-6
Vicente Caetano de Lima	Auxiliar Adm. de ATER	421.1-0
Vicente de Paulo Dantas Coutinho	Assistente Adm. de ATER	2676.1-9
Vicente Ferreira Sobrinho	Agente Auxiliar de ATER	2221.1-9
Vicente Freitas Araújo	Assistente Adm. de ATER	2734.1-4
Vicente Paulo Ramos Torres	Assistente Adm. de ATER	1940.1-8
Walmir Gomes Pessoa	Assistente Adm. de ATER	1855.1-5

*** **

EXTRATO DE ADITIVO AO CONTRATO Nº044/2008

I - ESPÉCIE: PRIMEIRO TERMO ADITIVO AO CONTRATO DE Nº044/2008; II - CONTRATANTE: Empresa de Assistência Técnica e Extensão Rural do Ceará - EMATERCE; III - ENDEREÇO: Com sede na Av. de Menezes, 1900 - São Gerardo - Fortaleza - CE; IV - CONTRATADA: **HAPVIDA - ASSISTÊNCIA MÉDICA LTDA SISTÊNCIA MÉDICA LTDA**; V - ENDEREÇO: Av. Heráclito Graça Nº406 - Centro - Fortaleza - Ce; VI - FUNDAMENTAÇÃO LEGAL: Inciso II, Artigo 57, da Lei Nº8.666/93 e conforme Edital de Licitação de nº07/2007; VII- FORO: Fortaleza - Ce; VIII - OBJETO: O objeto deste instrumento é a **prorrogação do prazo** de vigência contratual, com a empresa HAPVIDA ASSISTÊNCIA MÉDICA LTDA; especializada para prestar serviço de assistência médica, ambulatorial e hospitalar com obstetrícia, em todo território nacional para os empregados, diretores, dependentes legais e agregados da EMATERCE, conforme especificados nos Anexo I - TERMO DE REFERÊNCIA do Edital de Licitação de nº07/2007, e proposta da Contratada.; IX - DA VIGÊNCIA: 04/07/2009 a 04/07/2010; X - DA RATIFICAÇÃO: Ficam mantidas e inalteradas as cláusulas, parágrafos, itens e condições do Contrato Primitivo, não alteradas por este mesmo instrumento.; XI - DATA: 26 de junho de 2009; XII - SIGNATÁRIOS: JOSÉ MARIA PIMENTA LIMA - Presidente da EMATERCE e CÂNDIDO PINHEIRO KOREN DE LIMA - Representante lega da Empresa HAPVIDA.

Francisco Galba Viana
ASSESSOR JURÍDICO

*** **

EXTRATO DE CONVÊNIO Nº013/2009

CONVENIENTES: Empresa de Assistência Técnica e Extensão Rural do Ceará - EMATERCE, com sede na Av. de Menezes, 1900 - São Gerardo - Fortaleza - CE e **ASSOCIAÇÃO COMUNITÁRIA DE FORQUILHA - DISTRITO DE MANITUBA - MUNICÍPIO DE**

QUIXERAMOBIM. OBJETO: CONVÊNIO DE COOPERAÇÃO TÉCNICA E FINANCEIRA TEM POR OBJETIVO, A IMPLANTAÇÃO DE UMA UNIDADE DE CULTIVO DE HORTALIÇAS EM AMBIENTE PROTEGIDO. FUNDAMENTAÇÃO LEGAL: O presente CONVÊNIO reger-se-á por toda legislação aplicável, especialmente pela Lei nº8.666, de 21 junho de 1993 e suas alterações, bem como pela Instrução Normativa Conjunta SEFAZ/SEPLAN/SECON nº01/2005, e nas informações contidas no Processo Administrativo nº08272075-4. FORO: FORTALEZA. VIGÊNCIA: 06 MESES A CONTAR DA DATA DE SUA PUBLICAÇÃO NO DIÁRIO OFICIAL DO ESTADO - DOE. VALOR: R\$25.404,00 (VINTE E CINCO MIL, QUATROCENTOS E QUATRO REAIS). DOTAÇÃO ORÇAMENTÁRIA: 21200001.20.606.127.20418.05.33504100.00.0.00 E PF: 2110102009. DATA DA ASSINATURA: 26 de maio de 2009. SIGNATÁRIOS: JOSÉ MARIA PIMENTA LIMA - Presidente da EMATERCE e DEUSIMAR CANDIDO DE OLIVEIRA - Presidente da Associação.

Francisco Galba Viana
ASSESSOR JURÍDICO

*** **

SECRETARIA DA EDUCAÇÃO

PORTARIA COAFI NÚMERO: 445/2009 - A SECRETÁRIA DA EDUCAÇÃO no uso de suas competências legais, **RESOLVE AUTORIZAR os SERVIDORES** a seguir relacionados para viagem e objeto de serviço com a finalidade de **prestar serviços** de acordo com o objetivo mencionado abaixo, concedendo-lhes diárias de acordo com o Decreto nº26.478, de 21 de dezembro de 2001, alterado pelo Decreto nº28.162, de 23 de fevereiro de 2006, publicado no D.O.E 01/03/2006 bem como também alterado pelo Decreto nº29.357, de 11 de julho de 2008, publicado no D.O.E. 14/07/2008, devendo a despesa correr à conta da dotação orçamentária desta Secretaria.

SERVIDOR MATRÍCULA/CARGO DESCRIÇÃO DO OBJETIVO	ORIGEM PERÍODO	DESTINO QUANTIDADE TIPO DO TRANSPORTE	VR. DIÁRIA	VR. TOTAL
ADRIANA PEREIRA DE AZEVEDO OLIVEIRA 22100116052612/K044 PRESTAR ASSESSORAMENTO - acompanhar laboratorios de ciencias	RUSSAS 13/04/2009 a 13/04/2009	ALTO SANTO 0,5 VEICULO SEDUC	56,87	28,44
ADRIANA PEREIRA DE AZEVEDO OLIVEIRA 22100116052612/K044 PRESTAR ASSESSORAMENTO - acompanhar laboratorios de ciencias	RUSSAS 14/04/2009 a 14/04/2009	ICAPUI 0,5 VEICULO SEDUC	56,87	28,44
ADRIANA PEREIRA DE AZEVEDO OLIVEIRA 22100116052612/K044 PRESTAR ASSESSORAMENTO - acompanhar laboratorios de ciencias	RUSSAS 15/04/2009 a 15/04/2009	PALHANO 0,5 VEICULO SEDUC	56,87	28,44
ADRIANA PEREIRA DE AZEVEDO OLIVEIRA 22100116052612/K044 PARTICIPAR DE CONFERENCIA - I FORUM DE INICIAÇÃO CIENTIFICA	RUSSAS 24/04/2009 a 24/04/2009	ICO 0,5 VEICULO SEDUC	56,87	28,44
ANTONIO MARQUES DE OLIVEIRA 22100147371414/DAS 1 PARTICIPAR DE ENCONTRO - encontro do eixo de gestão do PAIC	RUSSAS 01/04/2009 a 01/04/2009	IGUATU 0,5 VEICULO SEDUC	67,63	33,82
ANTONIO MARQUES DE OLIVEIRA 22100147371414/DAS 1 PARTICIPAR DE OFICINA - oficina de elaboração dos itens do PAIC	RUSSAS 02/04/2009 a 02/04/2009	FORTALEZA 0,5 VEICULO SEDUC	67,63	33,82
ANTONIO MARQUES DE OLIVEIRA 22100147371414/DAS 1 PRESTAR COOPERACAO TECNICA AS ESCOLAS E SECRETARIAS MUNICIPAIS DE EDUCACAO - realizar visita técnica do PAIC	RUSSAS 16/04/2009 a 16/04/2009	ARACATI 0,5 VEICULO SEDUC	67,63	33,82
ANTONIO MARQUES DE OLIVEIRA 22100147371414/DAS 1 PARTICIPAR DE REUNIAO - reuniao do PAIC	RUSSAS 22/04/2009 a 22/04/2009	FORTALEZA 0,5 VEICULO SEDUC	67,63	33,82
ANTONIO MARQUES DE OLIVEIRA 22100147371414/DAS 1 PARTICIPAR DE ENCONTRO - encontro do eixo de gestao do PAIC	RUSSAS 28/04/2009 a 28/04/2009	ICO 0,5 VEICULO SEDUC	67,63	33,82
DORIEDSON COSTA E SILVA 22100116079618/K044 ACOMPANHAR ELEIÇÃO - ELIANA OLIVEIRA BATISTA	RUSSAS 03/04/2009 a 03/04/2009	QUIXERE 0,5 TABULEIRO DO NORTE	56,87	28,44
ELIANA OLIVEIRA BATISTA 22100116074012/K044 PRESTAR ASSESSORAMENTO - acompanhar trabalhos de laboratorio de informática	RUSSAS 14/04/2009 a 14/04/2009	MORADA NOVA 0,5 VEICULO SEDUC	56,87	28,44
ELIANA OLIVEIRA BATISTA 22100116074012/K044 PRESTAR ASSESSORAMENTO - acompanhar trabalhos de laboratorio de informática	RUSSAS 15/04/2009 a 15/04/2009	MORADA NOVA 0,5 VEICULO SEDUC	56,87	28,44
ERISVALDO CONRADO CHAVES 22100112158718/K044 PRESTAR ASSESSORAMENTO - ACOMPANHAR ELABORAÇÃO DO PDE	RUSSAS 02/04/2009 a 02/04/2009	PALHANO 0,5 PROPRIO	56,87	28,44
ERISVALDO CONRADO CHAVES 22100112158718/K044 PRESTAR ASSESSORAMENTO - ACOMPANHAR ELABORAÇÃO DO PDE	RUSSAS 07/04/2009 a 07/04/2009	MORADA NOVA 0,5 VEICULO SEDUC	56,87	28,44
ERISVALDO CONRADO CHAVES 22100112158718/K044 PRESTAR ASSESSORAMENTO - ACOMPANHAR ELABORAÇÃO DO PDE	RUSSAS 13/04/2009 a 13/04/2009	LIMOEIRO DO NORTE 0,5 VEICULO SEDUC	56,87	28,44
ERISVALDO CONRADO CHAVES 22100112158718/K044 PRESTAR ASSESSORAMENTO - ACOMPANHAR ELABORAÇÃO DO PDE	RUSSAS 14/04/2009 a 14/04/2009	FORTIM 0,5 VEICULO SEDUC	56,87	28,44
ERISVALDO CONRADO CHAVES 22100112158718/K044 PRESTAR ASSESSORAMENTO - ACOMPANHAR ELABORAÇÃO DO PDE	RUSSAS 15/04/2009 a 15/04/2009	QUIXERE 0,5 VEICULO SEDUC	56,87	28,44
ERISVALDO CONRADO CHAVES 22100112158718/K044 PRESTAR ASSESSORAMENTO - ACOMPANHAR ELABORAÇÃO DO PDE	RUSSAS 17/04/2009 a 17/04/2009	FORTALEZA 0,5 ONIBUS	56,87	28,44
ACOMP JUNTO A SEDUC O DESENV ACOES DOS CREDES - EXPEDITO MAURICIO PEREIRA NOBRE	RUSSAS 01/04/2009 a 01/04/2009	QUIXERE 0,5 VEICULO SEDUC	67,63	33,82
PRESTAR COOPERACAO TECNICA AS ESCOLAS E SECRETARIAS MUNICIPAIS DE EDUCACAO - EXPEDITO MAURICIO PEREIRA NOBRE	RUSSAS 02/04/2009 a 02/04/2009	SAO JOAO DO JAGUARIBE 0,5 VEICULO SEDUC	67,63	33,82
PRESTAR COOPERACAO TECNICA AS ESCOLAS E SECRETARIAS MUNICIPAIS DE EDUCACAO - EXPEDITO MAURICIO PEREIRA NOBRE	RUSSAS 06/04/2009 a 07/04/2009	FORTALEZA 1,5 VEICULO SEDUC	67,63	101,45
ACOMP JUNTO A SEDUC O DESENV ACOES DOS CREDES - PARTICIPAR DE ENCONTRO COM SECRETARIO EXECUTIVO EXPEDITO MAURICIO PEREIRA NOBRE	RUSSAS 08/04/2009 a 08/04/2009	PALHANO 0,5 VEICULO SEDUC	67,63	33,82
PRESTAR COOPERACAO TECNICA AS ESCOLAS E SECRETARIAS MUNICIPAIS DE EDUCACAO - EXPEDITO MAURICIO PEREIRA NOBRE	RUSSAS 13/04/2009 a 13/04/2009	QUIXERE 0,5 PROPRIO	67,63	33,82
PRESTAR COOPERACAO TECNICA AS ESCOLAS E SECRETARIAS MUNICIPAIS DE EDUCACAO - EXPEDITO MAURICIO PEREIRA NOBRE	RUSSAS 14/04/2009 a 14/04/2009	MORADA NOVA 0,5 VEICULO SEDUC	67,63	33,82
PRESTAR COOPERACAO TECNICA AS ESCOLAS E SECRETARIAS MUNICIPAIS DE EDUCACAO - EXPEDITO MAURICIO PEREIRA NOBRE	RUSSAS 15/04/2009 a 15/04/2009	JAGUARUANA 0,5 VEICULO SEDUC	67,63	33,82
PRESTAR COOPERACAO TECNICA AS ESCOLAS E SECRETARIAS MUNICIPAIS DE EDUCACAO - EXPEDITO MAURICIO PEREIRA NOBRE	RUSSAS 20/04/2009 a 20/04/2009	MORADA NOVA 0,5 VEICULO SEDUC	67,63	33,82
PRESTAR COOPERACAO TECNICA AS ESCOLAS E SECRETARIAS MUNICIPAIS DE EDUCACAO - EXPEDITO MAURICIO PEREIRA NOBRE	RUSSAS 23/04/2009 a 23/04/2009	ARACATI 0,5 VEICULO SEDUC	67,63	33,82
PRESTAR COOPERACAO TECNICA AS ESCOLAS E SECRETARIAS MUNICIPAIS DE EDUCACAO - EXPEDITO MAURICIO PEREIRA NOBRE	RUSSAS 24/04/2009 a 24/04/2009	JAGUARUANA 0,5 VEICULO SEDUC	67,63	33,82
PRESTAR COOPERACAO TECNICA AS ESCOLAS E SECRETARIAS MUNICIPAIS DE EDUCACAO -				

SERVIDOR MATRÍCULA/CARGO DESCRIÇÃO DO OBJETIVO	ORIGEM PERÍODO	DESTINO QUANTIDADE TIPO DO TRANSPORTE	VR. DIÁRIA	VR. TOTAL
EXPEDITO MAURICIO PEREIRA NOBRE 22100111940919/K044 DNS 2	RUSSAS 28/04/2009 a 28/04/2009	TABULEIRO DO NORTE 0,5	67,63	33,82
PRESTAR COOPERACAO TECNICA AS ESCOLAS E SECRETARIAS MUNICIPAIS DE EDUCACAO - EXPEDITO MAURICIO PEREIRA NOBRE	RUSSAS 30/04/2009 a 30/04/2009	VEICULO SEDUC LIMOEIRO DO NORTE 0,5	67,63	33,82
PRESTAR COOPERACAO TECNICA AS ESCOLAS E SECRETARIAS MUNICIPAIS DE EDUCACAO - FRANCESCA DANIELLE GURGEL DOS SANTOS	RUSSAS 20/04/2009 a 20/04/2009	VEICULO SEDUC ARACATI 0,5	67,63	33,82
ACOMPANHAMENTO PEDAGÓGICO - FRANCESCA DANIELLE GURGEL DOS SANTOS	RUSSAS 22/04/2009 a 22/04/2009	VEICULO SEDUC TABULEIRO DO NORTE 0,5	67,63	33,82
ACOMPANHAMENTO PEDAGÓGICO - FRANCESCA DANIELLE GURGEL DOS SANTOS	RUSSAS 23/04/2009 a 23/04/2009	VEICULO SEDUC ITAICABA 0,5	67,63	33,82
ACOMPANHAMENTO PEDAGÓGICO - FRANCESCA DANIELLE GURGEL DOS SANTOS	RUSSAS 24/04/2009 a 24/04/2009	VEICULO SEDUC TABULEIRO DO NORTE 0,5	67,63	33,82
ACOMPANHAMENTO PEDAGÓGICO - FRANCESCA DANIELLE GURGEL DOS SANTOS	RUSSAS 27/04/2009 a 27/04/2009	VEICULO SEDUC LIMOEIRO DO NORTE 0,5	67,63	33,82
ACOMPANHAMENTO PEDAGÓGICO - FRANCESCA DANIELLE GURGEL DOS SANTOS	RUSSAS 28/04/2009 a 28/04/2009	VEICULO SEDUC LIMOEIRO DO NORTE 0,5	67,63	33,82
ACOMPANHAMENTO PEDAGÓGICO - FRANCESCA DANIELLE GURGEL DOS SANTOS	RUSSAS 29/04/2009 a 29/04/2009	VEICULO SEDUC MORADA NOVA 0,5	67,63	33,82
ACOMPANHAMENTO PEDAGÓGICO - FRANCESCA DANIELLE GURGEL DOS SANTOS	RUSSAS 30/04/2009 a 30/04/2009	VEICULO SEDUC JAGUARUANA 0,5	67,63	33,82
ACOMPANHAMENTO PEDAGÓGICO - FRANCISCA ARAUJO LIMA DA SILVA	RUSSAS 13/04/2009 a 13/04/2009	VEICULO SEDUC FORTALEZA 0,5	67,63	33,82
ACOMP JUNTO A SEDUC O DESENV ACOES DOS CREDES - FRANCISCA ARAUJO LIMA DA SILVA	RUSSAS 16/04/2009 a 16/04/2009	VEICULO SEDUC FORTIM 0,5	67,63	33,82
PRESTAR COOPERACAO TECNICA AS ESCOLAS E SECRETARIAS MUNICIPAIS DE EDUCACAO - FRANCISCA ARAUJO LIMA DA SILVA	RUSSAS 17/04/2009 a 17/04/2009	VEICULO SEDUC FORTALEZA 0,5	67,63	33,82
ACOMP JUNTO A SEDUC O DESENV ACOES DOS CREDES - FRANCISCA VANDERLENE MOREIRA DE LACERDA	RUSSAS 01/04/2009 a 01/04/2009	VEICULO SEDUC QUIXERE 0,5	56,87	28,44
PRESTAR ASSESSORAMENTO - assessorar na eleição de diretor FRANCISCA VANDERLENE MOREIRA DE LACERDA	RUSSAS 02/04/2009 a 02/04/2009	VEICULO SEDUC QUIXERE 0,5	56,87	28,44
PRESTAR ASSESSORAMENTO - assessorar na eleição de diretor FRANCISCA VANDERLENE MOREIRA DE LACERDA	RUSSAS 03/04/2009 a 03/04/2009	VEICULO SEDUC QUIXERE 0,5	56,87	28,44
PRESTAR ASSESSORAMENTO - assessorar na eleição de diretor FRANCISCA VANDERLENE MOREIRA DE LACERDA	RUSSAS 06/04/2009 a 06/04/2009	VEICULO SEDUC QUIXERE 0,5	56,87	28,44
PRESTAR COOPERACAO TECNICA AS ESCOLAS E SECRETARIAS MUNICIPAIS DE EDUCACAO - realizar acompanhamento transporte escolar e microonibus FRANCISCA VANDERLENE MOREIRA DE LACERDA	RUSSAS 07/04/2009 a 07/04/2009	MORADA NOVA 0,5	56,87	28,44
PRESTAR COOPERACAO TECNICA AS ESCOLAS E SECRETARIAS MUNICIPAIS DE EDUCACAO - realizar acompanhamento transporte escolar e microonibus FRANCISCA VANDERLENE MOREIRA DE LACERDA	RUSSAS 13/04/2009 a 13/04/2009	SAO JOAO DO JAGUARIBE 0,5	56,87	28,44
PRESTAR COOPERACAO TECNICA AS ESCOLAS E SECRETARIAS MUNICIPAIS DE EDUCACAO - realizar acompanhamento transporte escolar e microonibus FRANCISCA VANDERLENE MOREIRA DE LACERDA	RUSSAS 14/04/2009 a 14/04/2009	VEICULO SEDUC ARACATI 0,5	56,87	28,44
PRESTAR COOPERACAO TECNICA AS ESCOLAS E SECRETARIAS MUNICIPAIS DE EDUCACAO - realizar acompanhamento transporte escolar e microonibus FRANCISCA VANDERLENE MOREIRA DE LACERDA	RUSSAS 15/04/2009 a 15/04/2009	VEICULO SEDUC ALTO SANTO 0,5	56,87	28,44
PRESTAR COOPERACAO TECNICA AS ESCOLAS E SECRETARIAS MUNICIPAIS DE EDUCACAO - realizar acompanhamento transporte escolar e microonibus FRANCISCO EMILIANO GONCALVES DA SILVA	RUSSAS 03/04/2009 a 03/04/2009	VEICULO SEDUC QUIXERE 0,5	67,63	33,82
ORIENTAR PREST. DE CONTAS DO PROJ. DE MANUTENCAO - realizar visitas obras nas escolas com engenheiro FRANCISCO EMILIANO GONCALVES DA SILVA	RUSSAS 06/04/2009 a 07/04/2009	VEICULO SEDUC FORTALEZA 1,5	67,63	101,45
ACOMP JUNTO A SEDUC O DESENV ACOES DOS CREDES - participar de reuniao com secretario executivo FRANCISCO EMILIANO GONCALVES DA SILVA	RUSSAS 13/04/2009 a 13/04/2009	VEICULO SEDUC LIMOEIRO DO NORTE 0,5	67,63	33,82
ORIENTAR PREST. DE CONTAS DO PROJ. DE MANUTENCAO - realizar visitas em obras nas escolas com engenheiro FRANCISCO EMILIANO GONCALVES DA SILVA	RUSSAS 14/04/2009 a 14/04/2009	VEICULO SEDUC ICAPUI 0,5	67,63	33,82
ORIENTAR PREST. DE CONTAS DO PROJ. DE MANUTENCAO - realizar visitas em obras nas escolas com engenheiro FRANCISCO EMILIANO GONCALVES DA SILVA	RUSSAS 15/04/2009 a 15/04/2009	VEICULO SEDUC ARACATI 0,5	67,63	33,82
ORIENTAR PREST. DE CONTAS DO PROJ. DE MANUTENCAO - realizar visitas em obras nas escolas com engenheiro FRANCISCO EMILIANO GONCALVES DA SILVA	RUSSAS 16/04/2009 a 16/04/2009	VEICULO SEDUC MORADA NOVA 0,5	67,63	33,82
ORIENTAR PREST. DE CONTAS DO PROJ. DE MANUTENCAO - realizar visitas em obras nas escolas com engenheiro		VEICULO SEDUC		

SERVIDOR MATRÍCULA/CARGO DESCRIÇÃO DO OBJETIVO	ORIGEM PERÍODO	DESTINO QUANTIDADE TIPO DO TRANSPORTE	VR. DIÁRIA	VR. TOTAL
FRANCISCO EMILIANO GONCALVES DA SILVA 22100101507516/D025 DAS 1	RUSSAS 28/04/2009 a 28/04/2009	TABULEIRO DO NORTE 0,5	67,63	33,82
ORIENTAR PREST. DE CONTAS DO PROJ. DE MANUTENCAO - realizar visitas em obras nas escolas com engenheiro		VEICULO SEDUC		
FRANCISCO EMILIANO GONCALVES DA SILVA 22100101507516/D025 DAS 1	RUSSAS 30/04/2009 a 30/04/2009	LIMOEIRO DO NORTE 0,5	67,63	33,82
PRESTAR COOPERACAO TECNICA AS ESCOLAS E SECRETARIAS MUNICIPAIS DE EDUCACAO -		VEICULO SEDUC		
JANETH PAULA RABELO CAVALCANTE 22100147379016/DAS 2	RUSSAS 01/04/2009 a 01/04/2009	IGUATU 0,5	56,87	28,44
PARTICIPAR DE ENCONTRO - encontro do eixo de gestão do PAIC		VEICULO SEDUC		
JANETH PAULA RABELO CAVALCANTE 22100147379016/DAS 2	RUSSAS 02/04/2009 a 03/04/2009	FORTALEZA 1,5	56,87	85,31
PARTICIPAR DE SEMINARIO - seminário da Editora APRENDER		VEICULO SEDUC		
JANETH PAULA RABELO CAVALCANTE 22100147379016/DAS 2	RUSSAS 13/04/2009 a 13/04/2009	LIMOEIRO DO NORTE 0,5	56,87	28,44
PRESTAR COOPERACAO TECNICA AS ESCOLAS E SECRETARIAS MUNICIPAIS DE EDUCACAO -		VEICULO SEDUC		
VISITAS AS Secretarias Municipais de educação para acompanhar as ações do PAIC				
JANETH PAULA RABELO CAVALCANTE 22100147379016/DAS 2	RUSSAS 14/04/2009 a 14/04/2009	PALHANO 0,5	56,87	28,44
PRESTAR COOPERACAO TECNICA AS ESCOLAS E SECRETARIAS MUNICIPAIS DE EDUCACAO -		VEICULO SEDUC		
VISITAS AS Secretarias Municipais de educação para acompanhar as ações do PAIC				
JANETH PAULA RABELO CAVALCANTE 22100147379016/DAS 2	RUSSAS 15/04/2009 a 15/04/2009	MORADA NOVA 0,5	56,87	28,44
PRESTAR COOPERACAO TECNICA AS ESCOLAS E SECRETARIAS MUNICIPAIS DE EDUCACAO -		VEICULO SEDUC		
VISITAS AS Secretarias Municipais de educação para acompanhar as ações do PAIC				
JANETH PAULA RABELO CAVALCANTE 22100147379016/DAS 2	RUSSAS 16/04/2009 a 16/04/2009	FORTIM 0,5	56,87	28,44
PRESTAR COOPERACAO TECNICA AS ESCOLAS E SECRETARIAS MUNICIPAIS DE EDUCACAO -		VEICULO SEDUC		
VISITAS AS Secretarias Municipais de educação para acompanhar as ações do PAIC				
JANETH PAULA RABELO CAVALCANTE 22100147379016/DAS 2	RUSSAS 17/04/2009 a 17/04/2009	FORTALEZA 0,5	56,87	28,44
PARTICIPAR DE ENCONTRO - encontro do eixo de Educação Infantil - PAIC		VEICULO SEDUC		
JANETH PAULA RABELO CAVALCANTE 22100147379016/DAS 2	RUSSAS 22/04/2009 a 22/04/2009	FORTALEZA 0,5	56,87	28,44
PARTICIPAR DE OFICINA - ELABORAÇÃO DOS ITENS - PAIC		VEICULO SEDUC		
JANETH PAULA RABELO CAVALCANTE 22100147379016/DAS 2	RUSSAS 27/04/2009 a 28/04/2009	ICO 1,5	56,87	85,31
PARTICIPAR DE ENCONTRO - ENCONTRO DOS FORMADORES DO EIXO DE ALFABETIZAÇÃO - PAIC		VEICULO SEDUC		
JANETH PAULA RABELO CAVALCANTE 22100147379016/DAS 2	RUSSAS 29/04/2009 a 30/04/2009	FORTALEZA 1,5	56,87	85,31
PARTICIPAR DE CURSO - FORMAÇÃO DE MEDIADA DA LEITURA		VEICULO SEDUC		
JOSE ISARLANO GIFFONI COSTA 22100102156016/K043	RUSSAS 13/04/2009 a 13/04/2009	TABULEIRO DO NORTE 0,5	56,87	28,44
PRESTAR COOPERACAO TECNICA AS ESCOLAS E SECRETARIAS MUNICIPAIS DE EDUCACAO -		VEICULO SEDUC		
RECOLHIMENTO SISP ESCOLAS MUNICIPAIS, ESTADUAIS E PARTICULARES				
JOSE ISARLANO GIFFONI COSTA 22100102156016/K043	RUSSAS 14/04/2009 a 14/04/2009	PALHANO 0,5	56,87	28,44
PRESTAR COOPERACAO TECNICA AS ESCOLAS E SECRETARIAS MUNICIPAIS DE EDUCACAO -		PROPRIO		
RECOLHIMENTO SISP ESCOLAS MUNICIPAIS, ESTADUAIS E PARTICULARES				
JOSE ISARLANO GIFFONI COSTA 22100102156016/K043	RUSSAS 17/04/2009 a 17/04/2009	FORTALEZA 0,5	56,87	28,44
PRESTAR ASSESSORAMENTO - RECEBER ORIENTAÇÕES SOBRE CREDENCIAMENTOS NO CEC		ONIBUS		
JOSE ISARLANO GIFFONI COSTA 22100102156016/K043	RUSSAS 22/04/2009 a 22/04/2009	ICAPUI 0,5	56,87	28,44
PRESTAR COOPERACAO TECNICA AS ESCOLAS E SECRETARIAS MUNICIPAIS DE EDUCACAO -		VEICULO SEDUC		
ACOMPANHAR SISP				
JOSE ISARLANO GIFFONI COSTA 22100102156016/K043	RUSSAS 28/04/2009 a 28/04/2009	LIMOEIRO DO NORTE 0,5	56,87	28,44
PRESTAR COOPERACAO TECNICA AS ESCOLAS E SECRETARIAS MUNICIPAIS DE EDUCACAO -		VEICULO SEDUC		
ACOMPANHAR SISP				
JOSE ISARLANO GIFFONI COSTA 22100102156016/K043	RUSSAS 30/04/2009 a 30/04/2009	ITAICABA 0,5	56,87	28,44
PRESTAR COOPERACAO TECNICA AS ESCOLAS E SECRETARIAS MUNICIPAIS DE EDUCACAO -		VEICULO SEDUC		
ACOMPANHAR SISP				
JOÃO FILHO NOGUEIRA DE ANDRADE 22100116052116/K045 DAS 1	RUSSAS 20/04/2009 a 20/04/2009	ARACATI 0,5	67,63	33,82
ACOMPANHAMENTO PEDAGÓGICO -		VEICULO SEDUC		
JOÃO FILHO NOGUEIRA DE ANDRADE 22100116052116/K045 DAS 1	RUSSAS 22/04/2009 a 22/04/2009	TABULEIRO DO NORTE 0,5	67,63	33,82
ACOMPANHAMENTO PEDAGÓGICO -		VEICULO SEDUC		
JOÃO FILHO NOGUEIRA DE ANDRADE 22100116052116/K045 DAS 1	RUSSAS 23/04/2009 a 23/04/2009	ITAICABA 0,5	67,63	33,82
ACOMPANHAMENTO PEDAGÓGICO -		VEICULO SEDUC		
JOÃO FILHO NOGUEIRA DE ANDRADE 22100116052116/K045 DAS 1	RUSSAS 24/04/2009 a 24/04/2009	TABULEIRO DO NORTE 0,5	67,63	33,82
ACOMPANHAMENTO PEDAGÓGICO -		VEICULO SEDUC		
JOÃO FILHO NOGUEIRA DE ANDRADE 22100116052116/K045 DAS 1	RUSSAS 27/04/2009 a 27/04/2009	LIMOEIRO DO NORTE 0,5	67,63	33,82
ACOMPANHAMENTO PEDAGÓGICO -		VEICULO SEDUC		
JOÃO FILHO NOGUEIRA DE ANDRADE 22100116052116/K045 DAS 1	RUSSAS 28/04/2009 a 28/04/2009	LIMOEIRO DO NORTE 0,5	67,63	33,82
ACOMPANHAMENTO PEDAGÓGICO -		VEICULO SEDUC		
JOÃO FILHO NOGUEIRA DE ANDRADE 22100116052116/K045 DAS 1	RUSSAS 29/04/2009 a 29/04/2009	MORADA NOVA 0,5	67,63	33,82
ACOMPANHAMENTO PEDAGÓGICO -		VEICULO SEDUC		

SERVIDOR MATRÍCULA/CARGO DESCRIÇÃO DO OBJETIVO	ORIGEM PERÍODO	DESTINO QUANTIDADE TIPO DO TRANSPORTE	VR. DIÁRIA	VR. TOTAL
JOÃO FILHO NOGUEIRA DE ANDRADE 22100116052116/K045 DAS 1 ACOMPANHAMENTO PEDAGÓGICO -	RUSSAS 30/04/2009 a 30/04/2009	JAGUARUANA 0,5 VEICULO SEDUC	67,63	33,82
MARIA CONCEICAO DA SILVA 22100112072910/K044 ACOMPANHAR ELEIÇÃO -	RUSSAS 03/04/2009 a 03/04/2009	QUIXERE 0,5 VEICULO SEDUC	56,87	28,44
MARIA CONCEICAO DA SILVA 22100112072910/K044 REALIZAR TRABALHO - VISITA DA SUPERINTENDENCIA AS ESCOLAS	RUSSAS 06/04/2009 a 06/04/2009	MORADA NOVA 0,5 VEICULO SEDUC	56,87	28,44
MARIA CONCEICAO DA SILVA 22100112072910/K044 REALIZAR TRABALHO - VISITA DA SUPERINTENDENCIA AS ESCOLAS	RUSSAS 20/04/2009 a 20/04/2009	ARACATI 0,5 VEICULO SEDUC	56,87	28,44
MARIA CONCEICAO DA SILVA 22100112072910/K044 REALIZAR TRABALHO - VISITA DA SUPERINTENDENCIA AS ESCOLAS	RUSSAS 22/04/2009 a 22/04/2009	TABULEIRO DO NORTE 0,5 VEICULO SEDUC	56,87	28,44
MARIA CONCEICAO DA SILVA 22100112072910/K044 REALIZAR TRABALHO - VISITAR AS TURMAS DO EJA MEDIO	RUSSAS 23/04/2009 a 23/04/2009	ARACATI 0,5 VEICULO SEDUC	56,87	28,44
MARIA CONCEICAO DA SILVA 22100112072910/K044 REALIZAR TRABALHO - VISITAR AS TURMAS DO EJA MEDIO	RUSSAS 24/04/2009 a 24/04/2009	TABULEIRO DO NORTE 0,5 VEICULO SEDUC	56,87	28,44
MARIA CONCEICAO DA SILVA 22100112072910/K044 REALIZAR TRABALHO - VISITAR AS TURMAS DO EJA MEDIO	RUSSAS 27/04/2009 a 27/04/2009	QUIXERE 0,5 VEICULO SEDUC	56,87	28,44
MARIA CONCEICAO DA SILVA 22100112072910/K044 REALIZAR TRABALHO - VISITAR AS TURMAS DO EJA MEDIO	RUSSAS 28/04/2009 a 28/04/2009	LIMOEIRO DO NORTE 0,5 VEICULO SEDUC	56,87	28,44
MARIA CONCEICAO DA SILVA 22100112072910/K044 REALIZAR TRABALHO - VISITAR AS TURMAS DO EJA MEDIO	RUSSAS 29/04/2009 a 29/04/2009	MORADA NOVA 0,5 VEICULO SEDUC	56,87	28,44
MARIA CONCEICAO DA SILVA 22100112072910/K044 REALIZAR TRABALHO - VISITAR AS TURMAS DO EJA MEDIO	RUSSAS 30/04/2009 a 30/04/2009	JAGUARUANA 0,5 VEICULO SEDUC	56,87	28,44
MARIA CORREIA DE CARVALHO 22100112072813/K044 ACOMPANHAR ELEIÇÃO -	RUSSAS 03/04/2009 a 03/04/2009	VEICULO SEDUC 0,5 MORADA NOVA	56,87	28,44
MARIA CORREIA DE CARVALHO 22100112072813/K044 REALIZAR TRABALHO - VISITA DA SUPERINTENDENCIA AS ESCOLAS	RUSSAS 06/04/2009 a 06/04/2009	MORADA NOVA 0,5 VEICULO SEDUC	56,87	28,44
MARIA CORREIA DE CARVALHO 22100112072813/K044 REALIZAR TRABALHO - VISITA DA SUPERINTENDENCIA AS ESCOLAS	RUSSAS 20/04/2009 a 20/04/2009	ARACATI 0,5 VEICULO SEDUC	56,87	28,44
MARIA CORREIA DE CARVALHO 22100112072813/K044 REALIZAR TRABALHO - VISITA DA SUPERINTENDENCIA AS ESCOLAS	RUSSAS 22/04/2009 a 22/04/2009	TABULEIRO DO NORTE 0,5 VEICULO SEDUC	56,87	28,44
MARIA CORREIA DE CARVALHO 22100112072813/K044 REALIZAR TRABALHO - VISITA DA SUPERINTENDENCIA AS ESCOLAS	RUSSAS 23/04/2009 a 23/04/2009	ARACATI 0,5 VEICULO SEDUC	56,87	28,44
MARIA CORREIA DE CARVALHO 22100112072813/K044 REALIZAR TRABALHO - VISITA AS TURMAS DO EJA MEDIO	RUSSAS 24/04/2009 a 24/04/2009	TABULEIRO DO NORTE 0,5 VEICULO SEDUC	56,87	28,44
MARIA CORREIA DE CARVALHO 22100112072813/K044 REALIZAR TRABALHO - VISITA AS TURMAS DO EJA MEDIO	RUSSAS 27/04/2009 a 27/04/2009	QUIXERE 0,5 VEICULO SEDUC	56,87	28,44
MARIA CORREIA DE CARVALHO 22100112072813/K044 REALIZAR TRABALHO - VISITA AS TURMAS DO EJA MEDIO	RUSSAS 28/04/2009 a 28/04/2009	LIMOEIRO DO NORTE 0,5 VEICULO SEDUC	56,87	28,44
MARIA CORREIA DE CARVALHO 22100112072813/K044 REALIZAR TRABALHO - VISITA AS TURMAS DO EJA MEDIO	RUSSAS 29/04/2009 a 29/04/2009	MORADA NOVA 0,5 VEICULO SEDUC	56,87	28,44
MARIA CORREIA DE CARVALHO 22100112072813/K044 REALIZAR TRABALHO - VISITA DA SUPERINTENDENCIA AS ESCOLAS	RUSSAS 30/04/2009 a 30/04/2009	JAGUARUANA 0,5 VEICULO SEDUC	56,87	28,44
MARIA DECELIS RAMALHO MEDEIROS 22100107711719/K044 ACOMP JUNTO A SEDUC O DESENV ACOES DOS CREDES - acompanhar tramitação de processos de aposentadoria	RUSSAS 01/04/2009 a 02/04/2009	FORTALEZA 1,5 PROPRIO	56,87	85,31
MARIA DECELIS RAMALHO MEDEIROS 22100107711719/K044 ACOMP JUNTO A SEDUC O DESENV ACOES DOS CREDES - resolver junto a coordenadoria casos de direito para ampliação definitiva	RUSSAS 14/04/2009 a 15/04/2009	FORTALEZA 1,5 PROPRIO	56,87	85,31
MARIA ELBA MENDONCA DE MATOS 22100107160712/K044 DAS 2 PRESTAR COOPERACAO TECNICA AS ESCOLAS E SECRETARIAS MUNICIPAIS DE EDUCACAO -	RUSSAS 20/04/2009 a 20/04/2009	ARACATI 0,5 VEICULO SEDUC	56,87	28,44
MARIA ELBA MENDONCA DE MATOS 22100107160712/K044 DAS 2 PRESTAR COOPERACAO TECNICA AS ESCOLAS E SECRETARIAS MUNICIPAIS DE EDUCACAO -	RUSSAS 22/04/2009 a 22/04/2009	TABULEIRO DO NORTE 0,5 VEICULO SEDUC	56,87	28,44
MARIA ELBA MENDONCA DE MATOS 22100107160712/K044 DAS 2 PRESTAR COOPERACAO TECNICA AS ESCOLAS E SECRETARIAS MUNICIPAIS DE EDUCACAO -	RUSSAS 23/04/2009 a 23/04/2009	ITAICABA 0,5 VEICULO SEDUC	56,87	28,44
MARIA ELBA MENDONCA DE MATOS 22100107160712/K044 DAS 2 PRESTAR COOPERACAO TECNICA AS ESCOLAS E SECRETARIAS MUNICIPAIS DE EDUCACAO -	RUSSAS 27/04/2009 a 27/04/2009	LIMOEIRO DO NORTE 0,5 VEICULO SEDUC	56,87	28,44
MARIA ELBA MENDONCA DE MATOS 22100107160712/K044 DAS 2 PRESTAR COOPERACAO TECNICA AS ESCOLAS E SECRETARIAS MUNICIPAIS DE EDUCACAO -	RUSSAS 29/04/2009 a 29/04/2009	MORADA NOVA 0,5 VEICULO SEDUC	56,87	28,44

SERVIDOR MATRÍCULA/CARGO DESCRIÇÃO DO OBJETIVO	ORIGEM PERÍODO	DESTINO QUANTIDADE TIPO DO TRANSPORTE	VR. DIÁRIA	VR. TOTAL
MARIA ELBA MENDONCA DE MATOS 22100107160712/K044 DAS 2 PRESTAR COOPERACAO TECNICA AS ESCOLAS E SECRETARIAS MUNICIPAIS DE EDUCACAO -	RUSSAS 30/04/2009 a 30/04/2009	JAGUARUANA 0,5 VEICULO SEDUC	56,87	28,44
MARIA LUCIA SILVEIRA 22100101374516/D045 PRESTAR COOPERACAO TECNICA AS ESCOLAS E SECRETARIAS MUNICIPAIS DE EDUCACAO -	RUSSAS 13/04/2009 a 13/04/2009	ALTO SANTO 0,5 VEICULO SEDUC	56,87	28,44
MARIA LUCIA SILVEIRA 22100101374516/D045 PRESTAR COOPERACAO TECNICA AS ESCOLAS E SECRETARIAS MUNICIPAIS DE EDUCACAO -	RUSSAS 14/04/2009 a 14/04/2009	ICAPUI 0,5 VEICULO SEDUC	56,87	28,44
MARIA LUCIA SILVEIRA 22100101374516/D045 PRESTAR COOPERACAO TECNICA AS ESCOLAS E SECRETARIAS MUNICIPAIS DE EDUCACAO -	RUSSAS 15/04/2009 a 15/04/2009	PALHANO 0,5 VEICULO SEDUC	56,87	28,44
MARIA DE FATIMA GONCALVES LEITAO 22100112072716/K044 PRESTAR ASSESSORAMENTO - acompanhar trabalhos de laboratorio de informática	RUSSAS 16/04/2009 a 16/04/2009	ARACATI 0,5 VEICULO SEDUC	56,87	28,44
MARIA DE FATIMA GONCALVES LEITAO 22100112072716/K044 PRESTAR ASSESSORAMENTO - acompanhar trabalhos de laboratorio de informática	RUSSAS 17/04/2009 a 17/04/2009	JAGUARUANA 0,5 VEICULO SEDUC	56,87	28,44
OSMARINA ALVES RIBEIRO LOPES 22100112071213/K044 PARTICIPAR DE ENCONTRO - encontro do forum da educaçao infantil	RUSSAS 08/04/2009 a 08/04/2009	FORTALEZA 0,5 VEICULO SEDUC	56,87	28,44
OSMARINA ALVES RIBEIRO LOPES 22100112071213/K044 PRESTAR COOPERACAO TECNICA AS ESCOLAS E SECRETARIAS MUNICIPAIS DE EDUCACAO -	RUSSAS 15/04/2009 a 15/04/2009	MORADA NOVA 0,5 VEICULO SEDUC	56,87	28,44
OSMARINA ALVES RIBEIRO LOPES 22100112071213/K044 PARTICIPAR DE ENCONTRO - ENCONTRO DE FORMAÇÃO DO EIXO DE EDUCAÇÃO INFANTIL	RUSSAS 17/04/2009 a 17/04/2009	FORTALEZA 0,5 VEICULO SEDUC	56,87	28,44
OSMARINA ALVES RIBEIRO LOPES 22100112071213/K044 PARTICIPAR DE ENCONTRO - ENCONTRO DE FORMAÇÃO DO EIXO DE EDUCAÇÃO INFANTIL	RUSSAS 28/04/2009 a 28/04/2009	ICO 0,5 VEICULO SEDUC	56,87	28,44
RAIMUNDA DULCE HELENA PONTES LIMA 22100112071116/K044 ACOMPANHAR ELEIÇÃO - eleição de diretor na escola	RUSSAS 03/04/2009 a 03/04/2009	QUIXERE 0,5 VEICULO SEDUC	56,87	28,44
RAIMUNDO CELIO PEREIRA DE CARVALHO 22100108132127/K044 DAS 2 ACOMP JUNTO A SEDUC O DESENV ACOES DOS CREDES - acompanhar fechamento folha de pagamento	RUSSAS 01/04/2009 a 02/04/2009	FORTALEZA 1,5 PROPRIO	56,87	85,31
RAIMUNDO CELIO PEREIRA DE CARVALHO 22100108132127/K044 DAS 2 ACOMP JUNTO A SEDUC O DESENV ACOES DOS CREDES - realizar digitação de contrato temporário	RUSSAS 14/04/2009 a 15/04/2009	FORTALEZA 1,5 PROPRIO	56,87	85,31
RAIMUNDO CELIO PEREIRA DE CARVALHO 22100108132127/K044 DAS 2 VISITAR ESCOLAS - acompanhar alterações lotação após eleição de diretores	RUSSAS 20/04/2009 a 20/04/2009	MORADA NOVA 0,5 VEICULO SEDUC	56,87	28,44
RAIMUNDO CELIO PEREIRA DE CARVALHO 22100108132127/K044 DAS 2 VISITAR ESCOLAS - acompanhar alterações lotação após eleição de diretores	RUSSAS 23/04/2009 a 23/04/2009	ARACATI 0,5 VEICULO SEDUC	56,87	28,44
RAIMUNDO CELIO PEREIRA DE CARVALHO 22100108132127/K044 DAS 2 VISITAR ESCOLAS - acompanhar alterações lotação após eleição de diretores	RUSSAS 24/04/2009 a 24/04/2009	JAGUARUANA 0,5 VEICULO SEDUC	56,87	28,44
RAIMUNDO CELIO PEREIRA DE CARVALHO 22100108132127/K044 DAS 2 ACOMP JUNTO A SEDUC O DESENV ACOES DOS CREDES - realizar digitação para fechamento de	RUSSAS 27/04/2009 a 29/04/2009	FORTALEZA 2,5 PROPRIO	56,87	142,18
planilhas folha de pagamento RICARDO EUGENIO LIMA 22100112070810/K044 PRESTAR ASSESSORAMENTO - PROGRAMA BRASIL ALFABETIZADO NA SECRETARIA MUNICIPAL	RUSSAS 07/04/2009 a 07/04/2009	MORADA NOVA 0,5 VEICULO SEDUC	56,87	28,44
RICARDO EUGENIO LIMA 22100112070810/K044 PRESTAR ASSESSORAMENTO - PROGRAMA BRASIL ALFABETIZADO NA SECRETARIA MUNICIPAL	RUSSAS 13/04/2009 a 13/04/2009	TABULEIRO DO NORTE 0,5 VEICULO SEDUC	56,87	28,44
RICARDO EUGENIO LIMA 22100112070810/K044 PRESTAR ASSESSORAMENTO - PROGRAMA BRASIL ALFABETIZADO NA SECRETARIA MUNICIPAL	RUSSAS 14/04/2009 a 14/04/2009	FORTIM 0,5 VEICULO SEDUC	56,87	28,44
RICARDO EUGENIO LIMA 22100112070810/K044 PRESTAR ASSESSORAMENTO - PROGRAMA BRASIL ALFABETIZADO NA SECRETARIA MUNICIPAL	RUSSAS 15/04/2009 a 15/04/2009	ALTO SANTO 0,5 VEICULO SEDUC	56,87	28,44
RICARDO EUGENIO LIMA 22100112070810/K044 PRESTAR ASSESSORAMENTO - PROGRAMA BRASIL ALFABETIZADO NA SECRETARIA MUNICIPAL	RUSSAS 16/04/2009 a 16/04/2009	ICAPUI 0,5 VEICULO SEDUC	56,87	28,44
TOTAL:				4.581,01

SECRETARIA DA EDUCAÇÃO EM RUSSAS, 31 de março de 2009.

Maria Izolda Cela de Arruda Coelho
SECRETÁRIA DA EDUCAÇÃO

*** **

PORTARIA COAFI NÚMERO: 451/2009 - A SECRETÁRIA DA EDUCAÇÃO no uso de suas competências legais, RESOLVE AUTORIZAR os **SERVIDORES** a seguir relacionados para viagem e objeto de serviço com a finalidade de **prestar serviços** de acordo com o objetivo mencionado abaixo, concedendo-lhes diárias de acordo com o Decreto nº26.478, de 21 de dezembro de 2001, alterado pelo Decreto nº28.162, de 23 de fevereiro de 2006, publicado no D.O.E 01/03/2006 bem como também alterado pelo Decreto nº29.357, de 11 de julho de 2008, publicado no D.O.E. 14/07/2008, devendo a despesa correr à conta da dotação orçamentária desta Secretaria.

SERVIDOR MATRÍCULA/CARGO DESCRIÇÃO DO OBJETIVO	ORIGEM PERÍODO	DESTINO QUANTIDADE TIPO DO TRANSPORTE	VR. DIÁRIA	VR. TOTAL
BENEDITA ALVES DOS ANJOS 22100111404618/K044 COOPERAÇÃO TÉCNICA EDUC. INFANTIL -	BATURITE 05/05/2009 a 05/05/2009	ACARAPE 0,5 VEICULO SEDUC	56,87	28,44
BENEDITA ALVES DOS ANJOS 22100111404618/K044 COOPERAÇÃO TÉCNICA EDUC. INFANTIL -	BATURITE 08/05/2009 a 08/05/2009	ACARAPE 0,5 VEICULO SEDUC	56,87	28,44
BENEDITA ALVES DOS ANJOS 22100111404618/K044 PARTICIPAR DE CURSO -	BATURITE 12/05/2009 a 12/05/2009	ARACOIABA 0,5 VEICULO SEDUC	56,87	28,44
BENEDITA ALVES DOS ANJOS 22100111404618/K044 PARTICIPAR DE CURSO -	BATURITE 13/05/2009 a 13/05/2009	FORTALEZA 0,5 VEICULO SEDUC	56,87	28,44
BENEDITA ALVES DOS ANJOS 22100111404618/K044 PARTICIPAR DE CURSO -	BATURITE 14/05/2009 a 14/05/2009	FORTALEZA 0,5 VEICULO SEDUC	56,87	28,44
BENEDITA ALVES DOS ANJOS 22100111404618/K044 ACOMPANHAR ATIVIDADES VIA "SAP" -	BATURITE 19/05/2009 a 19/05/2009	REDENCAO 0,5 VEICULO SEDUC	56,87	28,44
FRANCISCA AUREA CARLOS MARTINS 22100102007312/K044 DAS 1 VISITAR ESCOLAS -	BATURITE 04/05/2009 a 04/05/2009	MULUNGU 0,5 VEICULO SEDUC	67,63	33,82
FRANCISCA AUREA CARLOS MARTINS 22100102007312/K044 DAS 1 VISITAR ESCOLAS -	BATURITE 05/05/2009 a 05/05/2009	PACOTI 0,5 VEICULO SEDUC	67,63	33,82
FRANCISCA AUREA CARLOS MARTINS 22100102007312/K044 DAS 1 PARTICIPAR DE REUNIAO -	BATURITE 11/05/2009 a 11/05/2009	FORTALEZA 0,5 VEICULO SEDUC	67,63	33,82
FRANCISCA AUREA CARLOS MARTINS 22100102007312/K044 DAS 1 VISITAR ESCOLAS -	BATURITE 14/05/2009 a 14/05/2009	OCARA 0,5 VEICULO SEDUC	67,63	33,82
FRANCISCA AUREA CARLOS MARTINS 22100102007312/K044 DAS 1 VISITAR ESCOLAS -	BATURITE 18/05/2009 a 18/05/2009	BARREIRA 0,5 VEICULO SEDUC	67,63	33,82
FRANCISCA AUREA CARLOS MARTINS 22100102007312/K044 DAS 1 VISITAR ESCOLAS -	BATURITE 21/05/2009 a 21/05/2009	OCARA 0,5 VEICULO SEDUC	67,63	33,82
FRANCISCA AUREA CARLOS MARTINS 22100102007312/K044 DAS 1 VISITAR ESCOLAS -	BATURITE 25/05/2009 a 25/05/2009	ARACOIABA 0,5 VEICULO SEDUC	67,63	33,82
FRANCISCO AUGUSTO FURTADO MILHOME 22100112172613/K044 PRESTAR ASSESSORAMENTO -	BATURITE 04/05/2009 a 04/05/2009	ARATUBA 0,5 VEICULO SEDUC	56,87	28,44
FRANCISCO AUGUSTO FURTADO MILHOME 22100112172613/K044 PRESTAR ASSESSORAMENTO -	BATURITE 05/05/2009 a 05/05/2009	PALMACIA 0,5 SEDUC	56,87	28,44
FRANCISCO AUGUSTO FURTADO MILHOME 22100112172613/K044 PRESTAR ASSESSORAMENTO -	BATURITE 06/05/2009 a 06/05/2009	CAPISTRANO 0,5 VEICULO SEDUC	56,87	28,44
FRANCISCO AUGUSTO FURTADO MILHOME 22100112172613/K044 PRESTAR ASSESSORAMENTO -	BATURITE 07/05/2009 a 07/05/2009	GUARAMIRANGA 0,5 VEICULO SEDUC	56,87	28,44
FRANCISCO AUGUSTO FURTADO MILHOME 22100112172613/K044 PRESTAR ASSESSORAMENTO -	BATURITE 11/05/2009 a 11/05/2009	OCARA 0,5 VEICULO SEDUC	56,87	28,44
FRANCISCO AUGUSTO FURTADO MILHOME 22100112172613/K044 PRESTAR ASSESSORAMENTO -	BATURITE 12/05/2009 a 12/05/2009	PACOTI 0,5 VEICULO SEDUC	56,87	28,44
FRANCISCO AUGUSTO FURTADO MILHOME 22100112172613/K044 PRESTAR ASSESSORAMENTO -	BATURITE 13/05/2009 a 13/05/2009	ARACOIABA 0,5 VEICULO SEDUC	56,87	28,44
FRANCISCO AUGUSTO FURTADO MILHOME 22100112172613/K044 PRESTAR ASSESSORAMENTO -	BATURITE 14/05/2009 a 14/05/2009	ITAPIUNA 0,5 VEICULO SEDUC	56,87	28,44
FRANCISCO AUGUSTO FURTADO MILHOME 22100112172613/K044 PRESTAR ASSESSORAMENTO -	BATURITE 15/05/2009 a 15/05/2009	ACARAPE 0,5 VEICULO SEDUC	56,87	28,44
FRANCISCO AUGUSTO FURTADO MILHOME 22100112172613/K044 PRESTAR ASSESSORAMENTO -	BATURITE 18/05/2009 a 18/05/2009	REDENCAO 0,5 VEICULO SEDUC	56,87	28,44
FRANCISCO AUGUSTO FURTADO MILHOME 22100112172613/K044 PRESTAR ASSESSORAMENTO -	BATURITE 19/05/2009 a 19/05/2009	ARACOIABA 0,5 VEICULO SEDUC	56,87	28,44
FRANCISCO AUGUSTO FURTADO MILHOME 22100112172613/K044 PRESTAR ASSESSORAMENTO -	BATURITE 20/05/2009 a 20/05/2009	BARREIRA 0,5 VEICULO SEDUC	56,87	28,44
FRANCISCO AUGUSTO FURTADO MILHOME 22100112172613/K044 PRESTAR ASSESSORAMENTO -	BATURITE 21/05/2009 a 21/05/2009	MULUNGU 0,5 VEICULO SEDUC	56,87	28,44

SERVIDOR MATRÍCULA/CARGO DESCRIÇÃO DO OBJETIVO	ORIGEM PERÍODO	DESTINO QUANTIDADE TIPO DO TRANSPORTE	VR. DIÁRIA	VR. TOTAL
FRANCISCO AUGUSTO FURTADO MILHOME 22100112172613/K044 PRESTAR ASSESSORAMENTO -	BATURITE 22/05/2009 a 22/05/2009	REDENCAO 0,5 VEICULO SEDUC	56,87	28,44
JOSE ARIMATEA OLIVEIRA DA SILVA 22100101526316/K044 VISITAR ESCOLAS -	BATURITE 04/05/2009 a 04/05/2009	ARATUBA 0,5 VEICULO SEDUC	56,87	28,44
JOSE ARIMATEA OLIVEIRA DA SILVA 22100101526316/K044 VISITAR ESCOLAS -	BATURITE 05/05/2009 a 05/05/2009	GUARAMIRANGA 0,5 VEICULO SEDUC	56,87	28,44
JOSE ARIMATEA OLIVEIRA DA SILVA 22100101526316/K044 VISITAR ESCOLAS -	BATURITE 11/05/2009 a 11/05/2009	ARACOIABA 0,5 VEICULO SEDUC	56,87	28,44
JOSE ARIMATEA OLIVEIRA DA SILVA 22100101526316/K044 VISITAR ESCOLAS -	BATURITE 14/05/2009 a 14/05/2009	CAPISTRANO 0,5 VEICULO SEDUC	56,87	28,44
JOSE ARIMATEA OLIVEIRA DA SILVA 22100101526316/K044 VISITAR ESCOLAS -	BATURITE 15/05/2009 a 15/05/2009	ACARAPE 0,5 VEICULO SEDUC	56,87	28,44
JOSE ARIMATEA OLIVEIRA DA SILVA 22100101526316/K044 VISITAR ESCOLAS -	BATURITE 18/05/2009 a 18/05/2009	REDENCAO 0,5 VEICULO SEDUC	56,87	28,44
JOSE ARIMATEA OLIVEIRA DA SILVA 22100101526316/K044 VISITAR ESCOLAS -	BATURITE 19/05/2009 a 19/05/2009	CAPISTRANO 0,5 VEICULO SEDUC	56,87	28,44
LUCIA DE FATIMA SOUZA OLIVEIRA 22100103300218/K044 REALIZAR TRABALHO -	BATURITE 14/05/2009 a 14/05/2009	ARACOIABA 0,5 VEICULO SEDUC	53,80	26,90
LUCIA DE FATIMA SOUZA OLIVEIRA 22100103300218/K044 REALIZAR TRABALHO -	BATURITE 15/05/2009 a 15/05/2009	ITAPIUNA 0,5 VEICULO SEDUC	53,80	26,90
LUCIA DE FATIMA SOUZA OLIVEIRA 22100103300218/K044 REALIZAR TRABALHO -	BATURITE 18/05/2009 a 18/05/2009	CAPISTRANO 0,5 VEICULO SEDUC	53,80	26,90
LUCIA DE FATIMA SOUZA OLIVEIRA 22100103300218/K044 REALIZAR TRABALHO -	BATURITE 19/05/2009 a 19/05/2009	PALMACIA 0,5 VEICULO SEDUC	53,80	26,90
LUCIA DE FATIMA SOUZA OLIVEIRA 22100103300218/K044 REALIZAR TRABALHO -	BATURITE 22/05/2009 a 22/05/2009	ARATUBA 0,5 VEICULO SEDUC	53,80	26,90
LUCIA DE FATIMA SOUZA OLIVEIRA 22100103300218/K044 REALIZAR TRABALHO -	BATURITE 25/05/2009 a 25/05/2009	MULUNGU 0,5 VEICULO SEDUC	53,80	26,90
LUCIA DE FATIMA SOUZA OLIVEIRA 22100103300218/K044 REALIZAR TRABALHO -	BATURITE 26/05/2009 a 26/05/2009	ACARAPE 0,5 VEICULO SEDUC	53,80	26,90
LUCIA DE FATIMA SOUZA OLIVEIRA 22100103300218/K044 REALIZAR TRABALHO -	BATURITE 27/05/2009 a 27/05/2009	REDENCAO 0,5 VEICULO SEDUC	53,80	26,90
LUCIA DE FATIMA SOUZA OLIVEIRA 22100103300218/K044 REALIZAR TRABALHO -	BATURITE 28/05/2009 a 28/05/2009	ARACOIABA 0,5 VEICULO SEDUC	53,80	26,90
MARIA AURENI DE FREITAS 22100109645012/K044 DAS 2 ENTENDIMENTO JUNTO A SEDUC -	BATURITE 04/05/2009 a 05/05/2009	FORTALEZA 1,5 VEICULO SEDUC	56,87	85,31
MARIA AURENI DE FREITAS 22100109645012/K044 DAS 2 ENTENDIMENTO JUNTO A SEDUC -	BATURITE 12/05/2009 a 13/05/2009	FORTALEZA 1,5 VEICULO SEDUC	56,87	85,31
MARIA AURENI DE FREITAS 22100109645012/K044 DAS 2 ENTENDIMENTO JUNTO A SEDUC -	BATURITE 19/05/2009 a 19/05/2009	FORTALEZA 0,5 VEICULO SEDUC	56,87	28,44
MARIA AURENI DE FREITAS 22100109645012/K044 DAS 2 ENTENDIMENTO JUNTO A SEDUC -	BATURITE 22/05/2009 a 22/05/2009	FORTALEZA 0,5 VEICULO SEDUC	56,87	28,44
MARIA EDINEIDE SILVINO RODRIGUES 22100116053511/K044 DAS 1 PARTICIPAR DE ENCONTROS REGIONAIS -	BATURITE 04/05/2009 a 04/05/2009	FORTALEZA 0,5 VEICULO SEDUC	67,63	33,82
MARIA EDINEIDE SILVINO RODRIGUES 22100116053511/K044 DAS 1 PRESTAR ASSESSORAMENTO -	BATURITE 11/05/2009 a 11/05/2009	CAPISTRANO 0,5 VEICULO SEDUC	67,63	33,82
MARIA EDINEIDE SILVINO RODRIGUES 22100116053511/K044 DAS 1 PRESTAR ASSESSORAMENTO -	BATURITE 12/05/2009 a 12/05/2009	GUARAMIRANGA 0,5 VEICULO SEDUC	67,63	33,82
MARIA EDINEIDE SILVINO RODRIGUES 22100116053511/K044 DAS 1 PARTICIPAR DE ENCONTROS REGIONAIS -	BATURITE 13/05/2009 a 13/05/2009	FORTALEZA 0,5 VEICULO SEDUC	67,63	33,82
MARIA EDINEIDE SILVINO RODRIGUES 22100116053511/K044 DAS 1 ENCONTRO DE COOP. TÉCNICO EM EDUC. INFANTIL -	BATURITE 14/05/2009 a 14/05/2009	FORTALEZA 0,5 VEICULO SEDUC	67,63	33,82
MARIA EDINEIDE SILVINO RODRIGUES 22100116053511/K044 DAS 1 PRESTAR ASSESSORAMENTO -	BATURITE 19/05/2009 a 19/05/2009	REDENCAO 0,5 VEICULO SEDUC	67,63	33,82
MARIA EDINEIDE SILVINO RODRIGUES 22100116053511/K044 DAS 1 PARTICIPAR DE ENCONTROS REGIONAIS -	BATURITE 27/05/2009 a 27/05/2009	FORTALEZA 0,5 VEICULO SEDUC	67,63	33,82

SERVIDOR MATRÍCULA/CARGO DESCRIÇÃO DO OBJETIVO	ORIGEM PERÍODO	DESTINO QUANTIDADE TIPO DO TRANSPORTE	VR. DIÁRIA	VR. TOTAL
QUEILA MARIA SOARES ARAUJO 22100112173717/K044 DAS 1 PARTICIPAR DE REUNIAO -	BATURITE 11/05/2009 a 11/05/2009	CAPISTRANO 0,5	67,63	33,82
QUEILA MARIA SOARES ARAUJO 22100112173717/K044 DAS 1 PARTICIPAR DE REUNIAO -	BATURITE 12/05/2009 a 12/05/2009	VEICULO SEDUC GUARAMIRANGA 0,5	67,63	33,82
QUEILA MARIA SOARES ARAUJO 22100112173717/K044 DAS 1 PARTICIPAR DE ENCONTROS REGIONAIS -	BATURITE 13/05/2009 a 13/05/2009	VEICULO SEDUC FORTALEZA 0,5	67,63	33,82
QUEILA MARIA SOARES ARAUJO 22100112173717/K044 DAS 1 PARTICIPAR DE REUNIAO -	BATURITE 19/05/2009 a 19/05/2009	VEICULO SEDUC REDENCAO 0,5	67,63	33,82
			TOTAL:	1.846,24

SECRETARIA DA EDUCAÇÃO EM BATURITÉ, 30 de abril de 2009.

Maria Izolda Cela de Arruda Coelho
SECRETÁRIA DA EDUCAÇÃO

*** **

PORTARIA COAFI NÚMERO: 452/2009 - A SECRETÁRIA DA EDUCAÇÃO no uso de suas competências legais, RESOLVE AUTORIZAR os **SERVIDORES** a seguir relacionados para viagem e objeto de serviço com a finalidade de **prestar serviços** de acordo com o objetivo mencionado abaixo, concedendo-lhes diárias de acordo com o Decreto nº26.478, de 21 de dezembro de 2001, alterado pelo Decreto nº28.162, de 23 de fevereiro de 2006, publicado no D.O.E 01/03/2006 bem como também alterado pelo Decreto nº29.357, de 11 de julho de 2008, publicado no D.O.E. 14/07/2008, devendo a despesa correr à conta da dotação orçamentária desta Secretaria.

SERVIDOR MATRÍCULA/CARGO DESCRIÇÃO DO OBJETIVO	ORIGEM PERÍODO	DESTINO QUANTIDADE TIPO DO TRANSPORTE	VR. DIÁRIA	VR. TOTAL
ALESSANDRA MARIA GOMES PARENTE 22100115890312/K044 VISITAR ESCOLAS - Visita a EEFM Custodio da Silva para reunião sobre vale transporte	HORIZONTE 02/04/2009 a 02/04/2009	CASCABEL 0,5	56,87	28,44
ALESSANDRA MARIA GOMES PARENTE 22100115890312/K044 VISITAR ESCOLAS - Visita a EEFM pe. arimateia para participar de reunião sobre vale transporte	HORIZONTE 06/04/2009 a 06/04/2009	CASCABEL 0,5	56,87	28,44
ALESSANDRA MARIA GOMES PARENTE 22100115890312/K044 VISITAR ESCOLAS - Visita a EEFM Ana facó para reunião sobre vale transporte	HORIZONTE 08/04/2009 a 08/04/2009	BEBERIBE 0,5	56,87	28,44
ALESSANDRA MARIA GOMES PARENTE 22100115890312/K044 VISITAR ESCOLAS - Visita a EEFM Julia alenquer para reunião sobre vale transporte	HORIZONTE 14/04/2009 a 14/04/2009	VEICULO SEDUC PINDORETAMA 0,5	56,87	28,44
ALESSANDRA MARIA GOMES PARENTE 22100115890312/K044 VISITAR ESCOLAS - Visita a EEFM Francisca moreira para reunião sobre vale transporte	HORIZONTE 16/04/2009 a 16/04/2009	VEICULO SEDUC BEBERIBE 0,5	56,87	28,44
ALESSANDRA MARIA GOMES PARENTE 22100115890312/K044 VISITAR ESCOLAS - Visita a EEFM Ronaldo Caminha para reunião sobre vale transporte	HORIZONTE 20/04/2009 a 20/04/2009	CASCABEL 0,5	56,87	28,44
ALESSANDRA MARIA GOMES PARENTE 22100115890312/K044 VISITAR ESCOLAS - Visita ao liceu edson queiroz para reunião sobre vale transporte	HORIZONTE 29/04/2009 a 29/04/2009	VEICULO SEDUC CASCABEL 0,5	56,87	28,44
ANDREA CARLA CHAVES NAPOLIAO 22100116053619/K044 ACOMPANHAR DESEMPENHO TECNICO PEDAGÓGICO AS ESCOLAS - Acompanhar desempenho pedagógico do Programa Brasil Alfabetizado	HORIZONTE 01/04/2009 a 01/04/2009	VEICULO SEDUC BEBERIBE 0,5	56,87	28,44
ANDREA CARLA CHAVES NAPOLIAO 22100116053619/K044 PRESTAR COOP TEC AOS CREDES ESCOLAS MUNICIPIOS - 2. Prestar cooperação técnica a SME - Transporte Escolar	HORIZONTE 02/04/2009 a 02/04/2009	PINDORETAMA 0,5	56,87	28,44
ANDREA CARLA CHAVES NAPOLIAO 22100116053619/K044 VISITAR ESCOLAS - Visitar escolas municipais de abrangência da 9ª CREDE	HORIZONTE 08/04/2009 a 08/04/2009	VEICULO SEDUC BEBERIBE 0,5	56,87	28,44
ANDREA CARLA CHAVES NAPOLIAO 22100116053619/K044 VISITAR ESCOLAS - Visitar escolas municipais de abrangência da 9ª CREDE	HORIZONTE 13/04/2009 a 13/04/2009	VEICULO SEDUC PINDORETAMA 0,5	56,87	28,44
ANDREA CARLA CHAVES NAPOLIAO 22100116053619/K044 ACOMPANHAR DESEMPENHO TECNICO PEDAGÓGICO AS ESCOLAS - Acompanhar desempenho pedagógico do Programa Escola Ativa	HORIZONTE 16/04/2009 a 16/04/2009	VEICULO SEDUC BEBERIBE 0,5	56,87	28,44
ANDREA CARLA CHAVES NAPOLIAO 22100116053619/K044 ACOMPANHAR DESEMPENHO TECNICO PEDAGÓGICO AS ESCOLAS - Acompanhar desempenho pedagógico do Programa Escola Ativa	HORIZONTE 23/04/2009 a 23/04/2009	BEBERIBE 0,5	56,87	28,44
ANGELA MARIA FERREIRA DE LUCENA 22100102111918/K044 DAS 1 VISITAR ESCOLAS - Visita as escolas para acompanhamento pedagógico	HORIZONTE 06/04/2009 a 06/04/2009	CASCABEL 0,5	67,63	33,82
ANGELA MARIA FERREIRA DE LUCENA 22100102111918/K044 DAS 1 VISITA AS ESCOLAS/ACOMPANHAMENTO DAS AÇÕES - Visita as escolas para acompanhamento das ações	HORIZONTE 07/04/2009 a 07/04/2009	VEICULO SEDUC PINDORETAMA 0,5	67,63	33,82
ANGELA MARIA FERREIRA DE LUCENA 22100102111918/K044 DAS 1 ACOMPANHAR DESEMPENHO TECNICO PEDAGÓGICO AS ESCOLAS - Visita as escolas para acompanhamento técnico pedagógico	HORIZONTE 08/04/2009 a 08/04/2009	VEICULO SEDUC BEBERIBE 0,5	67,63	33,82

SERVIDOR MATRÍCULA/CARGO DESCRIÇÃO DO OBJETIVO	ORIGEM PERÍODO	DESTINO QUANTIDADE TIPO DO TRANSPORTE	VR. DIÁRIA	VR. TOTAL
ANGELA MARIA FERREIRA DE LUCENA 22100102111918/K044 DAS 1	HORIZONTE 13/04/2009 a 13/04/2009	CASCABEL 0,5	67,63	33,82
VISITA AS ESCOLAS/ACOMPANHAMENTO DAS AÇÕES - Visita as escolas para acompanhamento das ações		VEICULO SEDUC		
ANGELA MARIA FERREIRA DE LUCENA 22100102111918/K044 DAS 1	HORIZONTE 14/04/2009 a 14/04/2009	BEBERIBE 0,5	67,63	33,82
ACOMPANHAR DESEMPENHO TECNICO PEDAGÓGICO AS ESCOLAS - Visita as escolas para acompanhamento técnico pedagógico		VEICULO SEDUC		
ANGELA MARIA FERREIRA DE LUCENA 22100102111918/K044 DAS 1	HORIZONTE 15/04/2009 a 15/04/2009	CASCABEL 0,5	67,63	33,82
VISITA AS ESCOLAS/ACOMPANHAMENTO DAS AÇÕES - Visita as escolas para acompanhamento das ações		VEICULO SEDUC		
ANGELA MARIA FERREIRA DE LUCENA 22100102111918/K044 DAS 1	HORIZONTE 28/04/2009 a 28/04/2009	PINDORETAMA 0,5	67,63	33,82
ACOMPANHAR DESEMPENHO TECNICO PEDAGÓGICO AS ESCOLAS - Visita as escolas para acompanhamento técnico pedagógico		VEICULO SEDUC		
DORIS SANDRA SILVA LEAO 22100111238416/K044 DNS 2	HORIZONTE 01/04/2009 a 01/04/2009	CASCABEL 0,5	67,63	33,82
VISITA AS ESCOLAS/ACOMPANHAMENTO DAS AÇÕES - Visita as escolas para acompanhamento das ações		VEICULO SEDUC		
DORIS SANDRA SILVA LEAO 22100111238416/K044 DNS 2	HORIZONTE 06/04/2009 a 06/04/2009	CASCABEL 0,5	67,63	33,82
ACOMPANHAR DESEMPENHO TECNICO PEDAGÓGICO AS ESCOLAS - Visita as escolas para acompanhamento técnico pedagógico		VEICULO SEDUC		
DORIS SANDRA SILVA LEAO 22100111238416/K044 DNS 2	HORIZONTE 08/04/2009 a 08/04/2009	BEBERIBE 0,5	67,63	33,82
VISITA AS ESCOLAS/ACOMPANHAMENTO DAS AÇÕES - Visita as escolas para acompanhamento das ações		VEICULO SEDUC		
DORIS SANDRA SILVA LEAO 22100111238416/K044 DNS 2	HORIZONTE 13/04/2009 a 13/04/2009	PINDORETAMA 0,5	67,63	33,82
ACOMPANHAR DESEMPENHO TECNICO PEDAGÓGICO AS ESCOLAS - Visita as escolas para acompanhamento técnico pedagógico		VEICULO SEDUC		
DORIS SANDRA SILVA LEAO 22100111238416/K044 DNS 2	HORIZONTE 15/04/2009 a 15/04/2009	CASCABEL 0,5	67,63	33,82
VISITA AS ESCOLAS/ACOMPANHAMENTO DAS AÇÕES - Visita as escolas para acompanhamento das ações		VEICULO SEDUC		
DORIS SANDRA SILVA LEAO 22100111238416/K044 DNS 2	HORIZONTE 20/04/2009 a 20/04/2009	BEBERIBE 0,5	67,63	33,82
ACOMPANHAR DESEMPENHO TECNICO PEDAGÓGICO AS ESCOLAS - Visita as escolas para acompanhamento técnico pedagógico		VEICULO SEDUC		
DORIS SANDRA SILVA LEAO 22100111238416/K044 DNS 2	HORIZONTE 22/04/2009 a 22/04/2009	CASCABEL 0,5	67,63	33,82
VISITA AS ESCOLAS/ACOMPANHAMENTO DAS AÇÕES - Visita as escolas para acompanhamento das ações realizadas		VEICULO SEDUC		
DORIS SANDRA SILVA LEAO 22100111238416/K044 DNS 2	HORIZONTE 23/04/2009 a 23/04/2009	BEBERIBE 0,5	67,63	33,82
ACOMPANHAR DESEMPENHO TECNICO PEDAGÓGICO AS ESCOLAS - Visita as escolas para acompanhamento técnico pedagógico		VEICULO SEDUC		
DORIS SANDRA SILVA LEAO 22100111238416/K044 DNS 2	HORIZONTE 27/04/2009 a 27/04/2009	CASCABEL 0,5	67,63	33,82
ACOMPANHAR DESEMPENHO TECNICO PEDAGÓGICO AS ESCOLAS - Visita as escolas para acompanhamento técnico pedagógico		VEICULO SEDUC		
DORIS SANDRA SILVA LEAO 22100111238416/K044 DNS 2	HORIZONTE 30/04/2009 a 30/04/2009	BEBERIBE 0,5	67,63	33,82
VISITA AS ESCOLAS/ACOMPANHAMENTO DAS AÇÕES - Visita as escolas para acompanhamento das ações		VEICULO SEDUC		
EDNA MARIA BACELAR SILVA 22100111863817/K044	HORIZONTE 02/04/2009 a 02/04/2009	CASCABEL 0,5	56,87	28,44
VISITAR ESCOLAS - Visita ao laboratório de informática da EEFM Pe. Arimatéia Diniz		VEICULO SEDUC		
EDNA MARIA BACELAR SILVA 22100111863817/K044	HORIZONTE 07/04/2009 a 07/04/2009	BEBERIBE 0,5	56,87	28,44
VISITAR ESCOLAS - Visita ao laboratório de informática da EEM Francisca Moreira		VEICULO SEDUC		
EDNA MARIA BACELAR SILVA 22100111863817/K044	HORIZONTE 15/04/2009 a 15/04/2009	PINDORETAMA 0,5	56,87	28,44
VISITAR ESCOLAS - Visita ao laboratório de informática da EEFM Julia Alenquer		VEICULO SEDUC		
EDNA MARIA BACELAR SILVA 22100111863817/K044	HORIZONTE 24/04/2009 a 24/04/2009	CASCABEL 0,5	56,87	28,44
VISITAR ESCOLAS - Visita ao laboratório de informática da EEFM Custódio da Silva Lemos		VEICULO SEDUC		
EDNA MARIA BACELAR SILVA 22100111863817/K044	HORIZONTE 30/04/2009 a 30/04/2009	BEBERIBE 0,5	56,87	28,44
VISITAR ESCOLAS - Visita ao laboratório de informática da EEFM Ana Facó		VEICULO SEDUC		
ELISTENIO CHAGAS MORAIS 22100119649814/K044	HORIZONTE 02/04/2009 a 02/04/2009	CASCABEL 0,5	56,87	28,44
VISITAR ESCOLAS - Visita ao laboratório de informática da EEFM Pe. Arianteia diniz		VEICULO SEDUC		
ELISTENIO CHAGAS MORAIS 22100119649814/K044	HORIZONTE 07/04/2009 a 07/04/2009	BEBERIBE 0,5	56,87	28,44
VISITAR ESCOLAS - Visita ao laboratório de informática da EEM Francisca Moreira		VEICULO SEDUC		
ELISTENIO CHAGAS MORAIS 22100119649814/K044	HORIZONTE 15/04/2009 a 15/04/2009	PINDORETAMA 0,5	56,87	28,44
VISITAR ESCOLAS - Visita ao laboratório de informática da EEFM Julia Alenquer		VEICULO SEDUC		
ELISTENIO CHAGAS MORAIS 22100119649814/K044	HORIZONTE 24/04/2009 a 24/04/2009	CASCABEL 0,5	56,87	28,44
VISITAR ESCOLAS - Visita ao laboratório de informática da EEFM Custódio da Silva Lemos		VEICULO SEDUC		
ELISTENIO CHAGAS MORAIS 22100119649814/K044	HORIZONTE 30/04/2009 a 30/04/2009	BEBERIBE 0,5	56,87	28,44
VISITAR ESCOLAS - Visita ao laboratório de informática da EEFM Ana Facó		VEICULO SEDUC		
FRANCISCO CÉSAR NOBRE DE SOUSA 22100116074616/K044	HORIZONTE 08/04/2009 a 08/04/2009	PINDORETAMA 0,5	56,87	28,44
VISITAR ESCOLAS - Visita as escolas		VEICULO SEDUC		
FRANCISCO CÉSAR NOBRE DE SOUSA 22100116074616/K044	HORIZONTE 15/04/2009 a 15/04/2009	BEBERIBE 0,5	56,87	28,44
ORIENTAR PREST. DE CONTAS DO PROJ. DE MANUTENCAO - Orientar prestação de contas		VEICULO SEDUC		

SERVIDOR MATRÍCULA/CARGO DESCRIÇÃO DO OBJETIVO	ORIGEM PERÍODO	DESTINO QUANTIDADE TIPO DO TRANSPORTE	VR. DIÁRIA	VR. TOTAL
FRANCISCO CÉSAR NOBRE DE SOUSA 22100116074616/K044	HORIZONTE 17/04/2009 a 17/04/2009	CASCABEL 0,5	56,87	28,44
ORIENTAR PREST. DE CONTAS DO PROJ. DE MANUTENCAO - Orientar prestação de contas		VEICULO SEDUC		
FRANCISCO CÉSAR NOBRE DE SOUSA 22100116074616/K044	HORIZONTE 20/04/2009 a 20/04/2009	BEBERIBE 0,5	56,87	28,44
VISITAR ESCOLAS - Visita as escolas para levantamento de dados da infraestrutura da escola		VEICULO SEDUC		
FRANCISCO CÉSAR NOBRE DE SOUSA 22100116074616/K044	HORIZONTE 24/04/2009 a 24/04/2009	CASCABEL 0,5	56,87	28,44
ORIENTAR PREST. DE CONTAS DO PROJ. DE MANUTENCAO - Orientar prestação de contas		VEICULO SEDUC		
GEORGINA BARROS DE OLIVEIRA MATOS 22100116055611/K044	HORIZONTE 02/04/2009 a 02/04/2009	PINDORETAMA 0,5	56,87	28,44
PRESTAR COOP TEC AOS CREDES ESCOLAS MUNICIPIOS - Prestar cooperação técnica a SME - Transporte Escolar		VEICULO SEDUC		
GEORGINA BARROS DE OLIVEIRA MATOS 22100116055611/K044	HORIZONTE 06/04/2009 a 06/04/2009	CASCABEL 0,5	56,87	28,44
PARTICIPAR DE REUNIAO - Participar de encontro do Programa Alfabetização na Idade Certa - PAIC		VEICULO SEDUC		
GEORGINA BARROS DE OLIVEIRA MATOS 22100116055611/K044	HORIZONTE 14/04/2009 a 14/04/2009	CASCABEL 0,5	56,87	28,44
PRESTAR COOP TEC AOS CREDES ESCOLAS MUNICIPIOS - Prestar assessoramento aos técnicos municipais - açSes do PDE		VEICULO SEDUC		
GEORGINA BARROS DE OLIVEIRA MATOS 22100116055611/K044	HORIZONTE 16/04/2009 a 16/04/2009	BEBERIBE 0,5	56,87	28,44
Visita as escolas para acompanhamento das ações realizadas - Acompanhar desempenho pedagógico do Programa Escola Ativa.		VEICULO SEDUC		
GEORGINA BARROS DE OLIVEIRA MATOS 22100116055611/K044	HORIZONTE 23/04/2009 a 23/04/2009	BEBERIBE 0,5	56,87	28,44
ACOMPANHAR DESEMPENHO TECNICO PEDAGÓGICO AS ESCOLAS - Acompanhar as açSes do Programa Bolsa Família.		VEICULO SEDUC		
GEORGINA BARROS DE OLIVEIRA MATOS 22100116055611/K044	HORIZONTE 29/04/2009 a 29/04/2009	PINDORETAMA 0,5	56,87	28,44
PRESTAR COOP TEC AOS CREDES ESCOLAS MUNICIPIOS - Prestar assessoramento aos técnicos municipais - açSes do PDE		VEICULO SEDUC		
GISELE PEREIRA ROCHA 22100111865917/K044	HORIZONTE 20/04/2009 a 20/04/2009	CASCABEL 0,5	56,87	28,44
VISITAR ESCOLAS - Visita as escolas para acompanhamento das ações		VEICULO SEDUC		
GISELE PEREIRA ROCHA 22100111865917/K044	HORIZONTE 22/04/2009 a 22/04/2009	PINDORETAMA 0,5	56,87	28,44
VISITA AS ESCOLAS/ACOMPANHAMENTO DAS AÇÕES - Visita as escolas para acompanhamento das ações		VEICULO SEDUC		
GISELE PEREIRA ROCHA 22100111865917/K044	HORIZONTE 23/04/2009 a 23/04/2009	BEBERIBE 0,5	56,87	28,44
VISITAR ESCOLAS - Visita as escolas para repasse de oficina sobre africanidade		VEICULO SEDUC		
GISELE PEREIRA ROCHA 22100111865917/K044	HORIZONTE 24/04/2009 a 24/04/2009	CASCABEL 0,5	56,87	28,44
VISITAR ESCOLAS - Visita as escolas para repasse de oficina sobre africanidade		VEICULO SEDUC		
GISELE PEREIRA ROCHA 22100111865917/K044	HORIZONTE 27/04/2009 a 27/04/2009	BEBERIBE 0,5	56,87	28,44
VISITAR ESCOLAS - Visita as escolas para repasse de oficina sobre africanidade		VEICULO SEDUC		
GISELE PEREIRA ROCHA 22100111865917/K044	HORIZONTE 28/04/2009 a 28/04/2009	CASCABEL 0,5	56,87	28,44
VISITAR ESCOLAS - Visita as escolas para repasse de oficina sobre africanidade		VEICULO SEDUC		
JOACILLO ALBUQUERQUE CAVALCANTE 22100116048615/K044 DAS 1	HORIZONTE 08/04/2009 a 08/04/2009	CASCABEL 0,5	67,63	33,82
VISITAR ESCOLAS - Visita às escolas para levantamento da infra estrutura		VEICULO SEDUC		
JOACILLO ALBUQUERQUE CAVALCANTE 22100116048615/K044 DAS 1	HORIZONTE 15/04/2009 a 15/04/2009	BEBERIBE 0,5	67,63	33,82
VISITAR ESCOLAS - Visita as escolas para levantamento de dados		VEICULO SEDUC		
JOACILLO ALBUQUERQUE CAVALCANTE 22100116048615/K044 DAS 1	HORIZONTE 17/04/2009 a 17/04/2009	PINDORETAMA 0,5	67,63	33,82
VISITAR ESCOLAS - Visita as escolas para levantamento de dados e infraestrutura		VEICULO SEDUC		
JOACILLO ALBUQUERQUE CAVALCANTE 22100116048615/K044 DAS 1	HORIZONTE 20/04/2009 a 20/04/2009	CASCABEL 0,5	67,63	33,82
ORIENTAR PREST. DE CONTAS DO PROJ. DE MANUTENCAO - Acompanhar a prestação de contas da EEFM Pe. Ariamteid Diniz		VEICULO SEDUC		
JOACILLO ALBUQUERQUE CAVALCANTE 22100116048615/K044 DAS 1	HORIZONTE 24/04/2009 a 24/04/2009	BEBERIBE 0,5	67,63	33,82
ORIENTAR PREST. DE CONTAS DO PROJ. DE MANUTENCAO - Acompanhar a prestação de contas da EEFM Ana Faccó		VEICULO SEDUC		
JOACILLO ALBUQUERQUE CAVALCANTE 22100116048615/K044 DAS 1	HORIZONTE 28/04/2009 a 28/04/2009	PINDORETAMA 0,5	67,63	33,82
ORIENTAR PREST. DE CONTAS DO PROJ. DE MANUTENCAO - Acompanhar a prestação de contas da EEFM Julia Alenquer		VEICULO SEDUC		
JOACILLO ALBUQUERQUE CAVALCANTE 22100116048615/K044 DAS 1	HORIZONTE 30/04/2009 a 30/04/2009	CASCABEL 0,5	67,63	33,82
ORIENTAR PREST. DE CONTAS DO PROJ. DE MANUTENCAO - Acompanhar a prestação de contas da EEFM Custódio da Silva		VEICULO SEDUC		
LUZIMARY SOARES MIRANDA 22100116047813/K044	HORIZONTE 06/04/2009 a 06/04/2009	CASCABEL 0,5	56,87	28,44
VISITAR ESCOLAS - Visita da superintendência a EEFM Pe. Arimatéia Diniz		VEICULO SEDUC		
LUZIMARY SOARES MIRANDA 22100116047813/K044	HORIZONTE 07/04/2009 a 07/04/2009	BEBERIBE 0,5	56,87	28,44
VISITAR ESCOLAS - Visita da superintendência a EEFM Ana Faccó		VEICULO SEDUC		
LUZIMARY SOARES MIRANDA 22100116047813/K044	HORIZONTE 08/04/2009 a 08/04/2009	PINDORETAMA 0,5	56,87	28,44
VISITAR ESCOLAS - Visita da superintendência a EEFM Julia Alenquer		VEICULO SEDUC		
LUZIMARY SOARES MIRANDA 22100116047813/K044	HORIZONTE 13/04/2009 a 13/04/2009	BEBERIBE 0,5	56,87	28,44
VISITAR ESCOLAS - Visita da superintendência a EEM Francisca Moreira		VEICULO SEDUC		

SERVIDOR MATRÍCULA/CARGO DESCRIÇÃO DO OBJETIVO	ORIGEM PERÍODO	DESTINO QUANTIDADE TIPO DO TRANSPORTE	VR. DIÁRIA	VR. TOTAL
LUZIMARY SOARES MIRANDA 22100116047813/K044 VISITAR ESCOLAS - Visita da superintendência a EEFM Custódio da Silva	HORIZONTE 14/04/2009 a 14/04/2009	CASCABEL 0,5 VEICULO SEDUC	56,87	28,44
LUZIMARY SOARES MIRANDA 22100116047813/K044 VISITAR ESCOLAS - Visita da superintendência a EEFM Ronaldo Caminha	HORIZONTE 15/04/2009 a 15/04/2009	CASCABEL 0,5 VEICULO SEDUC	56,87	28,44
LUZIMARY SOARES MIRANDA 22100116047813/K044 VISITAR ESCOLAS - Visita ao anexo Joaquim Nunes Vieira	HORIZONTE 16/04/2009 a 16/04/2009	PINDORETAMA 0,5	56,87	28,44
LUZIMARY SOARES MIRANDA 22100116047813/K044 VISITAR ESCOLAS - Visita da superintendência ao anexo de Pitombeiras	HORIZONTE 17/04/2009 a 17/04/2009	CASCABEL 0,5	56,87	28,44
LUZIMARY SOARES MIRANDA 22100116047813/K044 VISITAR ESCOLAS - Visita da superintendência ao anexo Raul Barbosa	HORIZONTE 20/04/2009 a 20/04/2009	VEICULO SEDUC CASCABEL	56,87	28,44
LUZIMARY SOARES MIRANDA 22100116047813/K044 VISITAR ESCOLAS - Visita da superintendência a EEFM Pe. ariamateia	HORIZONTE 22/04/2009 a 22/04/2009	VEICULO SEDUC CASCABEL	56,87	28,44
LUZIMARY SOARES MIRANDA 22100116047813/K044 VISITAR ESCOLAS - Visita da superintendência ao anexo Ernesto Gurgel	HORIZONTE 23/04/2009 a 23/04/2009	VEICULO SEDUC BEBERIBE	56,87	28,44
LUZIMARY SOARES MIRANDA 22100116047813/K044 VISITAR ESCOLAS - Visita da superintendência ao anexo Julia Alenquer	HORIZONTE 24/04/2009 a 24/04/2009	VEICULO SEDUC PINDORETAMA	56,87	28,44
LUZIMARY SOARES MIRANDA 22100116047813/K044 VISITAR ESCOLAS - Visita da superintendência a EEFM Julia Alenquer	HORIZONTE 27/04/2009 a 27/04/2009	VEICULO SEDUC CASCABEL	56,87	28,44
LUZIMARY SOARES MIRANDA 22100116047813/K044 VISITAR ESCOLAS - Visita da superintendência ao anexo Julia de Melo	HORIZONTE 28/04/2009 a 28/04/2009	VEICULO SEDUC CASCABEL	56,87	28,44
LUZIMARY SOARES MIRANDA 22100116047813/K044 VISITAR ESCOLAS - Visita da superintendência ao Liceu Edson Queiroz	HORIZONTE 30/04/2009 a 30/04/2009	VEICULO SEDUC BEBERIBE	56,87	28,44
LUZIMARY SOARES MIRANDA 22100116047813/K044 VISITAR ESCOLAS - Visita da superintendência ao anexo JJ Dourado	HORIZONTE 30/04/2009 a 30/04/2009	VEICULO SEDUC CASCABEL	56,87	28,44
LUCILENE GOMES DE OLIVEIRA 22100116054518/K044 VISITAR ESCOLAS - Visita da superintendência a EEFM Pe. Ariamtéia Diniz	HORIZONTE 06/04/2009 a 06/04/2009	VEICULO SEDUC BEBERIBE	56,87	28,44
LUCILENE GOMES DE OLIVEIRA 22100116054518/K044 VISITAR ESCOLAS - Visita da superintendência a EEFM Ana Facó	HORIZONTE 07/04/2009 a 07/04/2009	VEICULO SEDUC CASCABEL	56,87	28,44
LUCILENE GOMES DE OLIVEIRA 22100116054518/K044 VISITAR ESCOLAS - Visita da superintendência a EEFM Julia Alenquer	HORIZONTE 08/04/2009 a 08/04/2009	VEICULO SEDUC PINDORETAMA	56,87	28,44
LUCILENE GOMES DE OLIVEIRA 22100116054518/K044 VISITAR ESCOLAS - Visita da superintendência a EEFM Julia Alenquer	HORIZONTE 13/04/2009 a 13/04/2009	VEICULO SEDUC BEBERIBE	56,87	28,44
LUCILENE GOMES DE OLIVEIRA 22100116054518/K044 VISITAR ESCOLAS - Visita da superintendência a EEM Francisca Moreira	HORIZONTE 14/04/2009 a 14/04/2009	VEICULO SEDUC CASCABEL	56,87	28,44
LUCILENE GOMES DE OLIVEIRA 22100116054518/K044 VISITAR ESCOLAS - Visita da superintendência a EEFM Custódio da Silva	HORIZONTE 15/04/2009 a 15/04/2009	VEICULO SEDUC CASCABEL	56,87	28,44
LUCILENE GOMES DE OLIVEIRA 22100116054518/K044 VISITAR ESCOLAS - Visita da superintendência a EEFM Ronaldo Caminha	HORIZONTE 16/04/2009 a 16/04/2009	VEICULO SEDUC PINDORETAMA	56,87	28,44
LUCILENE GOMES DE OLIVEIRA 22100116054518/K044 VISITAR ESCOLAS - Visita da superintendência ao anexo Joaquim Nunes Vieira	HORIZONTE 17/04/2009 a 17/04/2009	VEICULO SEDUC CASCABEL	56,87	28,44
LUCILENE GOMES DE OLIVEIRA 22100116054518/K044 VISITAR ESCOLAS - Visita da superintendência ao Liceu Edson Queiroz	HORIZONTE 20/04/2009 a 20/04/2009	VEICULO SEDUC BEBERIBE	56,87	28,44
LUCILENE GOMES DE OLIVEIRA 22100116054518/K044 VISITAR ESCOLAS - Visita da superintendência ao anexo Raul Barbosa	HORIZONTE 22/04/2009 a 22/04/2009	VEICULO SEDUC CASCABEL	56,87	28,44
LUCILENE GOMES DE OLIVEIRA 22100116054518/K044 VISITAR ESCOLAS - Visita da superintendência ao anexo de Pitombeiras	HORIZONTE 23/04/2009 a 23/04/2009	VEICULO SEDUC BEBERIBE	56,87	28,44
LUCILENE GOMES DE OLIVEIRA 22100116054518/K044 VISITAR ESCOLAS - Visita da superintendência ao anexo Ernesto Gurgel	HORIZONTE 24/04/2009 a 24/04/2009	VEICULO SEDUC PINDORETAMA	56,87	28,44
LUCILENE GOMES DE OLIVEIRA 22100116054518/K044 VISITAR ESCOLAS - Visita da superintendência a EEFM Julia Alenquer	HORIZONTE 27/04/2009 a 27/04/2009	VEICULO SEDUC CASCABEL	56,87	28,44
LUCILENE GOMES DE OLIVEIRA 22100116054518/K044 VISITAR ESCOLAS - Visita da superintendência ao anexo Julia de Melo	HORIZONTE 28/04/2009 a 28/04/2009	VEICULO SEDUC CASCABEL	56,87	28,44
LUCILENE GOMES DE OLIVEIRA 22100116054518/K044 VISITAR ESCOLAS - Visita da superintendência a EEFM Pe. Ariamtéia Diniz	HORIZONTE 30/04/2009 a 30/04/2009	VEICULO SEDUC BEBERIBE	56,87	28,44
LUCILENE GOMES DE OLIVEIRA 22100116054518/K044 VISITAR ESCOLAS - Visita da superintendência ao anexo J.J. Dourado	HORIZONTE 02/04/2009 a 02/04/2009	VEICULO SEDUC PINDORETAMA	56,87	28,44
MARIA ROSENEIDE FURTADO OLIVEIRA 22100116054410/K044 PRESTAR COOP TEC AOS CREDES ESCOLAS MUNICIPIOS - Prestar cooperação técnica a SME - Transporte Escolar	HORIZONTE 08/04/2009 a 08/04/2009	VEICULO SEDUC BEBERIBE	56,87	28,44
MARIA ROSENEIDE FURTADO OLIVEIRA 22100116054410/K044 VISITAR ESCOLAS - Visitar escolas municipais de abrangência da 9ª CREDE.	HORIZONTE 08/04/2009 a 08/04/2009	VEICULO SEDUC	56,87	28,44

SERVIDOR MATRÍCULA/CARGO DESCRIÇÃO DO OBJETIVO	ORIGEM PERÍODO	DESTINO QUANTIDADE TIPO DO TRANSPORTE	VR. DIÁRIA	VR. TOTAL
MARIA ROSENEIDE FURTADO OLIVEIRA 22100116054410/K044 ACOMPANHAR DESEMPENHO TECNICO PEDAGÓGICO AS ESCOLAS - Acompanhar desempenho pedagógico do Programa Brasil Alfabetizado	HORIZONTE 15/04/2009 a 15/04/2009	PINDORETAMA 0,5 VEICULO SEDUC	56,87	28,44
MARIA ROSENEIDE FURTADO OLIVEIRA 22100116054410/K044 VISITA AS ESCOLAS/ACOMPANHAMENTO DAS AÇÕES - Acompanhar as açSes do Programa Bolsa Família	HORIZONTE 17/04/2009 a 17/04/2009	PINDORETAMA 0,5 VEICULO SEDUC	56,87	28,44
MARIA ROSENEIDE FURTADO OLIVEIRA 22100116054410/K044 VISITA AS ESCOLAS/ACOMPANHAMENTO DAS AÇÕES - Acompanhar as açSes do Programa Bolsa Família.	HORIZONTE 22/04/2009 a 22/04/2009	CASCABEL 0,5 VEICULO SEDUC	56,87	28,44
MARIA ROSENEIDE FURTADO OLIVEIRA 22100116054410/K044 ACOMPANHAR DESEMPENHO TECNICO PEDAGÓGICO AS ESCOLAS - Acompanhar desempenho pedagógico do Programa Brasil Alfabetizado	HORIZONTE 23/04/2009 a 23/04/2009	BEBERIBE 0,5 VEICULO SEDUC	56,87	28,44
MARIA DAS GRACAS SANTIAGO DE SOUSA 22100103425614/K044 DAS 2 ACOMPANHAR DESEMPENHO TECNICO PEDAGÓGICO AS ESCOLAS - Acompanhar desempenho pedagógico do Programa Brasil Alfabetizado	HORIZONTE 01/04/2009 a 01/04/2009	BEBERIBE 0,5 VEICULO SEDUC	56,87	28,44
MARIA DAS GRACAS SANTIAGO DE SOUSA 22100103425614/K044 DAS 2 PARTICIPAR DE REUNIAO - Participar de encontro do Programa Alfabetização na Idade Certa - PAIC.	HORIZONTE 06/04/2009 a 06/04/2009	CASCABEL 0,5 VEICULO SEDUC	56,87	28,44
MARIA DAS GRACAS SANTIAGO DE SOUSA 22100103425614/K044 DAS 2 VISITAR ESCOLAS - Visitar escolas municipais de abrangência da 9ª CREDE.	HORIZONTE 08/04/2009 a 08/04/2009	BEBERIBE 0,5 VEICULO SEDUC	56,87	28,44
MARIA DAS GRACAS SANTIAGO DE SOUSA 22100103425614/K044 DAS 2 VISITAR ESCOLAS - Visitar escolas municipais de abrangência da 9ª CREDE.	HORIZONTE 13/04/2009 a 13/04/2009	PINDORETAMA 0,5 VEICULO SEDUC	56,87	28,44
MARIA DAS GRACAS SANTIAGO DE SOUSA 22100103425614/K044 DAS 2 VISITA AS ESCOLAS/ACOMPANHAMENTO DAS AÇÕES - Acompanhar açSes do Programa Bolsa Família.	HORIZONTE 17/04/2009 a 17/04/2009	PINDORETAMA 0,5 VEICULO SEDUC	56,87	28,44
MARIA DAS GRACAS SANTIAGO DE SOUSA 22100103425614/K044 DAS 2 ACOMPANHAR DESEMPENHO TECNICO PEDAGÓGICO AS ESCOLAS - Acompanhar desempenho pedagógico do Programa Brasil Alfabetizado	HORIZONTE 22/04/2009 a 22/04/2009	CASCABEL 0,5 VEICULO SEDUC	56,87	28,44
MARIA DAS GRACAS SANTIAGO DE SOUSA 22100103425614/K044 DAS 2 PRESTAR COOP TEC AOS CREDES ESCOLAS MUNICIPIOS - Prestar assessoramento aos técnicos municipais - açses do PDE	HORIZONTE 29/04/2009 a 29/04/2009	PINDORETAMA 0,5 VEICULO SEDUC	56,87	28,44
MARIA IVONETE GONÇALVES LOIOLA 22100107875215/D160 DAS 2 VISITAR ESCOLAS - Visita às escolas para acomp. das ações	HORIZONTE 02/04/2009 a 02/04/2009	CASCABEL 0,5 VEICULO SEDUC	56,87	28,44
MARIA IVONETE GONÇALVES LOIOLA 22100107875215/D160 DAS 2 VISITAR ESCOLAS - Visita às escolas para acomp. das ações	HORIZONTE 06/04/2009 a 06/04/2009	CASCABEL 0,5 VEICULO SEDUC	56,87	28,44
MARIA IVONETE GONÇALVES LOIOLA 22100107875215/D160 DAS 2 VISITAR ESCOLAS - Visita às escolas para acomp. das ações	HORIZONTE 08/04/2009 a 08/04/2009	BEBERIBE 0,5 VEICULO SEDUC	56,87	28,44
MARIA IVONETE GONÇALVES LOIOLA 22100107875215/D160 DAS 2 VISITAR ESCOLAS - Visita às escolas para acomp. das ações	HORIZONTE 14/04/2009 a 14/04/2009	PINDORETAMA 0,5 VEICULO SEDUC	56,87	28,44
MARIA IVONETE GONÇALVES LOIOLA 22100107875215/D160 DAS 2 VISITAR ESCOLAS - Visita às escolas para acomp. das ações	HORIZONTE 16/04/2009 a 16/04/2009	BEBERIBE 0,5 VEICULO SEDUC	56,87	28,44
MARIA IVONETE GONÇALVES LOIOLA 22100107875215/D160 DAS 2 VISITAR ESCOLAS - Visita às escolas para acomp. das ações	HORIZONTE 20/04/2009 a 20/04/2009	CASCABEL 0,5 VEICULO SEDUC	56,87	28,44
MARIA IVONETE GONÇALVES LOIOLA 22100107875215/D160 DAS 2 VISITAR ESCOLAS - Visita às escolas para acomp. das ações	HORIZONTE 29/04/2009 a 29/04/2009	CASCABEL 0,5 VEICULO SEDUC	56,87	28,44
MARIA JOSE PEREIRA 22100101728210/K044 VISITAR ESCOLAS - Visita da superintendência a EEFM Pe. Ariamteia diniz	HORIZONTE 06/04/2009 a 06/04/2009	CASCABEL 0,5 VEICULO SEDUC	56,87	28,44
MARIA JOSE PEREIRA 22100101728210/K044 VISITAR ESCOLAS - Visita da superintendência a EEFM Ana Facó	HORIZONTE 07/04/2009 a 07/04/2009	BEBERIBE 0,5 VEICULO SEDUC	56,87	28,44
MARIA JOSE PEREIRA 22100101728210/K044 VISITAR ESCOLAS - Visita da superintendência a EEFM Julia Alenquer	HORIZONTE 08/04/2009 a 08/04/2009	PINDORETAMA 0,5 VEICULO SEDUC	56,87	28,44
MARIA JOSE PEREIRA 22100101728210/K044 VISITAR ESCOLAS - Visita da superintendência a EEM Francisca Moreira	HORIZONTE 13/04/2009 a 13/04/2009	BEBERIBE 0,5 VEICULO SEDUC	56,87	28,44
MARIA JOSE PEREIRA 22100101728210/K044 VISITAR ESCOLAS - Visita da superintendência a EEFM ronaldo Caminha	HORIZONTE 14/04/2009 a 14/04/2009	CASCABEL 0,5 VEICULO SEDUC	56,87	28,44
MARIA JOSE PEREIRA 22100101728210/K044 VISITAR ESCOLAS - Visita da superintendência a EEFM Custodio da silva	HORIZONTE 15/04/2009 a 15/04/2009	CASCABEL 0,5 VEICULO SEDUC	56,87	28,44
MARIA JOSE PEREIRA 22100101728210/K044 VISITAR ESCOLAS - Visita da superintendência a EEFM	HORIZONTE 16/04/2009 a 16/04/2009	PINDORETAMA 0,5 VEICULO SEDUC	56,87	28,44
MARIA JOSE PEREIRA 22100101728210/K044 VISITAR ESCOLAS - Visita da superintendência ao anexo Joaquim Nunes Vieira	HORIZONTE 17/04/2009 a 17/04/2009	VEICULO SEDUC 0,5 VEICULO SEDUC	56,87	28,44
MARIA JOSE PEREIRA 22100101728210/K044 VISITAR ESCOLAS - Visita da superintendência ao Liceu Edson Queiroz	HORIZONTE 20/04/2009 a 20/04/2009	BEBERIBE 0,5 VEICULO SEDUC	56,87	28,44
MARIA JOSE PEREIRA 22100101728210/K044 VISITAR ESCOLAS - Visita da superintendência ao anexo Raul Barbosa	HORIZONTE 20/04/2009 a 20/04/2009	VEICULO SEDUC 0,5 VEICULO SEDUC	56,87	28,44

SERVIDOR MATRÍCULA/CARGO DESCRIÇÃO DO OBJETIVO	ORIGEM PERÍODO	DESTINO QUANTIDADE TIPO DO TRANSPORTE	VR. DIÁRIA	VR. TOTAL
MARIA JOSE PEREIRA 22100101728210/K044 VISITAR ESCOLAS - Visita da superintendência ao anexo de Pitombeiras	HORIZONTE 22/04/2009 a 22/04/2009	CASCVEL 0,5 VEICULO SEDUC	56,87	28,44
MARIA JOSE PEREIRA 22100101728210/K044 VISITAR ESCOLAS - Visita da superintendência ao anexo Raul Barbosa	HORIZONTE 23/04/2009 a 23/04/2009	BEBERIBE 0,5 VEICULO SEDUC	56,87	28,44
MARIA JOSE PEREIRA 22100101728210/K044 VISITAR ESCOLAS - Visita da superintendência a EEFM Julia alenquer	HORIZONTE 24/04/2009 a 24/04/2009	PINDORETAMA 0,5 VEICULO SEDUC	56,87	28,44
MARIA JOSE PEREIRA 22100101728210/K044 VISITAR ESCOLAS - Visita da superintendência a EEFM pe. Arianteia	HORIZONTE 27/04/2009 a 27/04/2009	CASCVEL 0,5 VEICULO SEDUC	56,87	28,44
MARIA JOSE PEREIRA 22100101728210/K044 VISITAR ESCOLAS - Visita da superintendência ao anexo Julia de Melo	HORIZONTE 28/04/2009 a 28/04/2009	CASCVEL 0,5 VEICULO SEDUC	56,87	28,44
MARIA JOSE PEREIRA 22100101728210/K044 VISITAR ESCOLAS - Visita da superintendência ao anexo JJ Dourado	HORIZONTE 30/04/2009 a 30/04/2009	BEBERIBE 0,5 VEICULO SEDUC	56,87	28,44
MARIA DE FATIMA GOMES MORAIS 22100111861210/K044 PRESTAR COOP TEC AOS CREDES ESCOLAS MUNICIPIOS - Prestar cooperação técnica a SME - Transporte Escolar	HORIZONTE 02/04/2009 a 02/04/2009	PINDORETAMA 0,5 VEICULO SEDUC	67,63	33,82
MARIA DE FATIMA GOMES MORAIS 22100111861210/K044 VISITAR ESCOLAS - Participar de encontro do Programa Alfabetização na Idade Certa - PAIC.	HORIZONTE 06/04/2009 a 06/04/2009	CASCVEL 0,5 VEICULO SEDUC	67,63	33,82
MARIA DE FATIMA GOMES MORAIS 22100111861210/K044 VISITAR ESCOLAS - Visitar escolas municipais de abrangência da 9ª CREDE.	HORIZONTE 08/04/2009 a 08/04/2009	BEBERIBE 0,5 VEICULO SEDUC	67,63	33,82
MARIA DE FATIMA GOMES MORAIS 22100111861210/K044 PRESTAR COOP TEC AOS CREDES ESCOLAS MUNICIPIOS - Prestar assessoramento aos técnicos municipais - ações do PDE	HORIZONTE 14/04/2009 a 14/04/2009	CASCVEL 0,5 VEICULO SEDUC	67,63	33,82
MARIA DE FATIMA GOMES MORAIS 22100111861210/K044 Acompanhamento das ações realizadas - Acompanhar ações do Programa Bolsa Família.	HORIZONTE 17/04/2009 a 17/04/2009	PINDORETAMA 0,5 VEICULO SEDUC	67,63	33,82
MARIA DE FATIMA GOMES MORAIS 22100111861210/K044 Acompanhamento das ações realizadas - Acompanhar ações do Programa Bolsa Família.	HORIZONTE 23/04/2009 a 23/04/2009	BEBERIBE 0,5 VEICULO SEDUC	67,63	33,82
MARIA DE FATIMA GOMES MORAIS 22100111861210/K044 PRESTAR COOP TEC AOS CREDES ESCOLAS MUNICIPIOS - Prestar assessoramento aos técnicos municipais - ações do PDE	HORIZONTE 29/04/2009 a 29/04/2009	PINDORETAMA 0,5 VEICULO SEDUC	67,63	33,82
SILVIA HELENA DE FRANCA 22100116056715/K044 ACOMPANHAR DESEMPENHO TECNICO PEDAGÓGICO AS ESCOLAS - Acompanhar desempenho pedagógico do Programa Brasil Alfabetizado	HORIZONTE 01/04/2009 a 01/04/2009	BEBERIBE 0,5 VEICULO SEDUC	56,87	28,44
SILVIA HELENA DE FRANCA 22100116056715/K044 PARTICIPAR DE REUNIAO - Participar de encontro do Programa Alfabetização na Idade Certa - PAIC.	HORIZONTE 06/04/2009 a 06/04/2009	CASCVEL 0,5 VEICULO SEDUC	56,87	28,44
SILVIA HELENA DE FRANCA 22100116056715/K044 ACOMPANHAR DESEMPENHO TECNICO PEDAGÓGICO AS ESCOLAS - Acompanhar desempenho pedagógico do Programa Brasil Alfabetizado	HORIZONTE 15/04/2009 a 15/04/2009	PINDORETAMA 0,5 VEICULO SEDUC	56,87	28,44
SILVIA HELENA DE FRANCA 22100116056715/K044 ACOMPANHAR DESEMPENHO TECNICO PEDAGÓGICO AS ESCOLAS - Acompanhar desempenho pedagógico do Programa Escola Ativa	HORIZONTE 16/04/2009 a 16/04/2009	BEBERIBE 0,5 VEICULO SEDUC	56,87	28,44
SILVIA HELENA DE FRANCA 22100116056715/K044 ACOMPANHAR DESEMPENHO TECNICO PEDAGÓGICO AS ESCOLAS - Acompanhar desempenho pedagógico do Programa Brasil Alfabetizado	HORIZONTE 22/04/2009 a 22/04/2009	CASCVEL 0,5 VEICULO SEDUC	56,87	28,44
TEMIS JEANNE FILIZOLA BRANDÃO DOS SANTOS 22100116081310/K044 DAS 2 VISITAR ESCOLAS - Visita ao laboratório de informatica da EEFM Pe. Arimatéia Diniz	HORIZONTE 02/04/2009 a 02/04/2009	CASCVEL 0,5 VEICULO SEDUC	56,87	28,44
TEMIS JEANNE FILIZOLA BRANDÃO DOS SANTOS 22100116081310/K044 DAS 2 VISITAR ESCOLAS - Visita ao laboratório de informatica da EEFM Ana Facó	HORIZONTE 07/04/2009 a 07/04/2009	BEBERIBE 0,5 VEICULO SEDUC	56,87	28,44
TEMIS JEANNE FILIZOLA BRANDÃO DOS SANTOS 22100116081310/K044 DAS 2 VISITAR ESCOLAS - Visita ao laboratório de informatica da EEFM Julia Alenquer	HORIZONTE 15/04/2009 a 15/04/2009	PINDORETAMA 0,5 VEICULO SEDUC	56,87	28,44
TEMIS JEANNE FILIZOLA BRANDÃO DOS SANTOS 22100116081310/K044 DAS 2 VISITAR ESCOLAS - Visita ao laboratório de informatica da EEFM Ronaldo Caminha	HORIZONTE 24/04/2009 a 24/04/2009	CASCVEL 0,5 VEICULO SEDUC	56,87	28,44
TEMIS JEANNE FILIZOLA BRANDÃO DOS SANTOS 22100116081310/K044 DAS 2 VISITAR ESCOLAS - Visita ao laboratório de informatica da EEM Francisca Moreira da Silva	HORIZONTE 30/04/2009 a 30/04/2009	BEBERIBE 0,5 VEICULO SEDUC	56,87	28,44
VITÓRIA MARIA CUNHA 22100111865712/K044 DAS 1 PARTICIPAR DE OFICINAS PEDAGOGICAS - Repasse da Tese da Escola Profissionalizante	HORIZONTE 01/04/2009 a 01/04/2009	CASCVEL 0,5 VEICULO SEDUC	67,63	33,82
VITÓRIA MARIA CUNHA 22100111865712/K044 DAS 1 PARTICIPAR DE OFICINAS PEDAGOGICAS - Repasse da Tese da Escola Profissionalizante	HORIZONTE 02/04/2009 a 02/04/2009	CASCVEL 0,5 VEICULO SEDUC	67,63	33,82
VITÓRIA MARIA CUNHA 22100111865712/K044 DAS 1 PARTICIPAR DE OFICINAS PEDAGOGICAS - Repasse da Tese da Escola Profissionalizante	HORIZONTE 03/04/2009 a 03/04/2009	CASCVEL 0,5 VEICULO SEDUC	67,63	33,82

SERVIDOR MATRÍCULA/CARGO DESCRIÇÃO DO OBJETIVO	ORIGEM PERÍODO	DESTINO QUANTIDADE TIPO DO TRANSPORTE	VR. DIÁRIA	VR. TOTAL
VITÓRIA MARIA CUNHA 22100111865712/K044 DAS 1 PARTICIPAR DE OFICINAS PEDAGÓGICAS - Repasse da Tese da Escola Profissionalizante	HORIZONTE 06/04/2009 a 06/04/2009	CASCADEL 0,5 VEICULO SEDUC	67,63	33,82
VITÓRIA MARIA CUNHA 22100111865712/K044 DAS 1 PARTICIPAR DE OFICINAS PEDAGÓGICAS - Repasse da Tese da Escola Profissionalizante	HORIZONTE 07/04/2009 a 07/04/2009	CASCADEL 0,5 VEICULO SEDUC	67,63	33,82
TOTAL:				4.488,12

SECRETARIA DA EDUCAÇÃO EM HORIZONTE, 01 de abril de 2009.

Maria Izolda Cela de Arruda Coelho
SECRETÁRIA DA EDUCAÇÃO

*** **

PORTARIA COAFI NÚMERO: 454/2009 - A SECRETÁRIA DA EDUCAÇÃO no uso de suas competências legais, RESOLVE AUTORIZAR os **SERVIDORES** a seguir relacionados para viagem e objeto de serviço com a finalidade de **prestar serviços** de acordo com o objetivo mencionado abaixo, concedendo-lhes diárias de acordo com o Decreto nº26.478, de 21 de dezembro de 2001, alterado pelo Decreto nº28.162, de 23 de fevereiro de 2006, publicado no D.O.E 01/03/2006 bem como também alterado pelo Decreto nº29.357, de 11 de julho de 2008, publicado no D.O.E. 14/07/2008, devendo a despesa correr à conta da dotação orçamentária desta Secretaria.

SERVIDOR MATRÍCULA/CARGO DESCRIÇÃO DO OBJETIVO	ORIGEM PERÍODO	DESTINO QUANTIDADE TIPO DO TRANSPORTE	VR. DIÁRIA	VR. TOTAL
ANTONIA UILENE MOURA PINHO NOGUEIRA 22100116066710/K044 ACOMPANHAMENTO DE PROJETO - ESCOLA ATIVA	SENADOR POMPEU 07/05/2009 a 07/05/2009	MOMBACA 0,5 VEICULO SEDUC	56,87	28,44
ANTONIA UILENE MOURA PINHO NOGUEIRA 22100116066710/K044 ACOMPANHAMENTO DE PROJETO - ESCOLA ATIVA	SENADOR POMPEU 12/05/2009 a 12/05/2009	PEDRA BRANCA 0,5 VEICULO SEDUC	56,87	28,44
ANTONIA UILENE MOURA PINHO NOGUEIRA 22100116066710/K044 PARTICIPAR DE REUNIAO - PAIC - EIXO EDUCAÇÃO INFANTIL	SENADOR POMPEU 14/05/2009 a 15/05/2009	FORTALEZA 1,5 VEICULO SEDUC	56,87	85,31
GERALDO GONCALVES DO NASCIMENTO JUNIOR 22100112156510/K042 DAS 1 PARTICIPAR DE REUNIAO - PAIC - EIXO AVALIAÇÃO	SENADOR POMPEU 04/05/2009 a 05/05/2009	FORTALEZA 1,5 ONIBUS	67,63	101,45
GERALDO GONCALVES DO NASCIMENTO JUNIOR 22100112156510/K042 DAS 1 PARTICIPAR DE REUNIAO - PAIC - EIXO GESTÃO	SENADOR POMPEU 12/05/2009 a 13/05/2009	FORTALEZA 1,5 ONIBUS	67,63	101,45
GERALDO GONCALVES DO NASCIMENTO JUNIOR 22100112156510/K042 DAS 1 PARTICIPAR DE REUNIAO - PAIC - EIXO EDUCAÇÃO INFANTIL	SENADOR POMPEU 14/05/2009 a 15/05/2009	FORTALEZA 1,5 ONIBUS	67,63	101,45
GERALDO GONCALVES DO NASCIMENTO JUNIOR 22100112156510/K042 DAS 1 PARTICIPAR DE REUNIAO - PAIC - EIXO AVALIAÇÃO PROTOCOLO	SENADOR POMPEU 28/05/2009 a 29/05/2009	FORTALEZA 1,5 ONIBUS	67,63	101,45
GERLANIA MAGALHAES DE OLIVEIRA NUNES 22100118097419/K044 DAS 1 VISITAR ESCOLAS - ACOMP. DE FREQUENCIA E LOTAÇÃO	SENADOR POMPEU 05/05/2009 a 05/05/2009	MILHA 0,5 VEICULO SEDUC	67,63	33,82
GERLANIA MAGALHAES DE OLIVEIRA NUNES 22100118097419/K044 DAS 1 VISITAR ESCOLAS - ACOMP. DE FREQUENCIA E LOTAÇÃO	SENADOR POMPEU 06/05/2009 a 06/05/2009	SOLONOPOLE 0,5 VEICULO SEDUC	67,63	33,82
GERLANIA MAGALHAES DE OLIVEIRA NUNES 22100118097419/K044 DAS 1 VISITAR ESCOLAS - ACOMP. DE FREQUENCIA E LOTAÇÃO	SENADOR POMPEU 07/05/2009 a 07/05/2009	DEPUTADO IRAPUAN PINHEIRO 0,5 VEICULO SEDUC	67,63	33,82
GERLANIA MAGALHAES DE OLIVEIRA NUNES 22100118097419/K044 DAS 1 VISITAR ESCOLAS - ACOMP. FREQUENCIA E LOTAÇÃO	SENADOR POMPEU 08/05/2009 a 08/05/2009	PEDRA BRANCA 0,5 VEICULO SEDUC	67,63	33,82
GERLANIA MAGALHAES DE OLIVEIRA NUNES 22100118097419/K044 DAS 1 VISITAR ESCOLAS - ACOMP. FREQUENCIA E LOTAÇÃO	SENADOR POMPEU 12/05/2009 a 12/05/2009	PIQUET CARNEIRO 0,5 VEICULO SEDUC	67,63	33,82
GERLANIA MAGALHAES DE OLIVEIRA NUNES 22100118097419/K044 DAS 1 VISITAR ESCOLAS - ACOMP. FREQUENCIA E LOTAÇÃO	SENADOR POMPEU 13/05/2009 a 13/05/2009	MOMBACA 0,5 VEICULO SEDUC	67,63	33,82
GERLANIA MAGALHAES DE OLIVEIRA NUNES 22100118097419/K044 DAS 1 AÇÕES JUNTO A SEDUC -	SENADOR POMPEU 14/05/2009 a 15/05/2009	FORTALEZA 1,5 VEICULO SEDUC	67,63	101,45
GERLANIA MAGALHAES DE OLIVEIRA NUNES 22100118097419/K044 DAS 1 AÇÕES JUNTO A SEDUC -	SENADOR POMPEU 20/05/2009 a 21/05/2009	FORTALEZA 1,5 VEICULO SEDUC	67,63	101,45
IVANA MARIA BEZERRA 22100112159013/K044 DAS 1 VISITAR ESCOLAS - APRESENTAÇÃO DO 1º IDESC	SENADOR POMPEU 18/05/2009 a 18/05/2009	PEDRA BRANCA 0,5 VEICULO SEDUC	67,63	33,82
IVANA MARIA BEZERRA 22100112159013/K044 DAS 1 VISITAR ESCOLAS - APRESENTAÇÃO DO 1º IDESC	SENADOR POMPEU 19/05/2009 a 19/05/2009	SOLONOPOLE 0,5 VEICULO SEDUC	67,63	33,82
IVANA MARIA BEZERRA 22100112159013/K044 DAS 1 PARTICIPAR DE REUNIAO - ENCONTRO DOS SUPERVISORES DO NRDES/SEFOR NA CDESC/SEDUC	SENADOR POMPEU 20/05/2009 a 22/05/2009	FORTALEZA 2,5 VEICULO SEDUC	67,63	169,08
IVANA MARIA BEZERRA 22100112159013/K044 DAS 1 VISITAR ESCOLAS - APRESENTAÇÃO DO 1º IDESC	SENADOR POMPEU 25/05/2009 a 25/05/2009	MILHA 0,5 VEICULO SEDUC	67,63	33,82

SERVIDOR MATRÍCULA/CARGO DESCRIÇÃO DO OBJETIVO	ORIGEM PERÍODO	DESTINO QUANTIDADE TIPO DO TRANSPORTE	VR. DIÁRIA	VR. TOTAL
IVANA MARIA BEZERRA 22100112159013/K044 DAS 1 VISITAR ESCOLAS - APRESENTAÇÃO DO 1º IDESC	SENADOR POMPEU 26/05/2009 a 26/05/2009	MOMBACA 0,5 VEICULO SEDUC	67,63	33,82
IVANA MARIA BEZERRA 22100112159013/K044 DAS 1 VISITAR ESCOLAS - APRESENTAÇÃO DO 1º IDESC	SENADOR POMPEU 27/05/2009 a 27/05/2009	PIQUET CARNEIRO 0,5 VEICULO SEDUC	67,63	33,82
IVANA MARIA BEZERRA 22100112159013/K044 DAS 1 VISITAR ESCOLAS - APRESENTAÇÃO DO 1º IDESC	SENADOR POMPEU 28/05/2009 a 28/05/2009	PEDRA BRANCA 0,5 VEICULO SEDUC	67,63	33,82
IVANA MARIA BEZERRA 22100112159013/K044 DAS 1 VISITAR ESCOLAS - APRESENTAÇÃO DO 1º IDESC	SENADOR POMPEU 29/05/2009 a 29/05/2009	DEPUTADO IRAPUAN PINHEIRO 0,5 VEICULO SEDUC	67,63	33,82
JOSE CELIO PINHEIRO 2210011611331X/K044 DNS 2 VISITAR ESCOLAS - ACOMPANHAMENTO DAS AÇÕES DESENVOLVIDAS NAS ESCOLAS	SENADOR POMPEU 04/05/2009 a 04/05/2009	MOMBACA 0,5 VEICULO SEDUC	67,63	33,82
JOSE CELIO PINHEIRO 2210011611331X/K044 DNS 2 VISITAR ESCOLAS - ACOMPANHAMENTO DAS AÇÕES DESENVOLVIDAS NAS ESCOLAS	SENADOR POMPEU 06/05/2009 a 06/05/2009	PIQUET CARNEIRO 0,5 VEICULO SEDUC	67,63	33,82
JOSE CELIO PINHEIRO 2210011611331X/K044 DNS 2 VISITAR ESCOLAS - ACOMPANHAMENTO DAS AÇÕES DESENVOLVIDAS NAS ESCOLAS	SENADOR POMPEU 12/05/2009 a 12/05/2009	SOLONOPOLE 0,5 VEICULO SEDUC	67,63	33,82
JOSE CELIO PINHEIRO 2210011611331X/K044 DNS 2 VISITAR ESCOLAS - ACOMPANHAMENTO DAS AÇÕES DESENVOLVIDAS NAS ESCOLAS	SENADOR POMPEU 13/05/2009 a 13/05/2009	MILHA 0,5 VEICULO SEDUC	67,63	33,82
JOSE CELIO PINHEIRO 2210011611331X/K044 DNS 2 VISITAR ESCOLAS - ACOMPANHAMENTO DAS AÇÕES DESENVOLVIDAS NAS ESCOLAS	SENADOR POMPEU 14/05/2009 a 15/05/2009	FORTALEZA 1,5 VEICULO SEDUC	67,63	101,45
JOSE CELIO PINHEIRO 2210011611331X/K044 DNS 2 VISITAR ESCOLAS - ACOMPANHAMENTO DAS AÇÕES DESENVOLVIDAS NAS ESCOLAS	SENADOR POMPEU 18/05/2009 a 18/05/2009	DEPUTADO IRAPUAN PINHEIRO 0,5 VEICULO SEDUC	67,63	33,82
JOSE CELIO PINHEIRO 2210011611331X/K044 DNS 2 VISITAR ESCOLAS - ACOMPANHAMENTO DAS AÇÕES DESENVOLVIDAS NAS ESCOLAS	SENADOR POMPEU 19/05/2009 a 19/05/2009	PEDRA BRANCA 0,5 VEICULO SEDUC	67,63	33,82
JOSE CELIO PINHEIRO 2210011611331X/K044 DNS 2 VISITAR ESCOLAS - ACOMPANHAMENTO DAS AÇÕES DESENVOLVIDAS NAS ESCOLAS	SENADOR POMPEU 20/05/2009 a 22/05/2009	FORTALEZA 2,5 VEICULO SEDUC	67,63	169,08
JOSE CELIO PINHEIRO 2210011611331X/K044 DNS 2 PARTICIPAR DE REUNIAO - ENCONTRO DE COORDENADORES DAS CREDES	SENADOR POMPEU 27/05/2009 a 29/05/2009	FORTALEZA 2,5 VEICULO SEDUC	67,63	169,08
MARCIONILIA ALENCAR 22100116061719/K044 DAS 2 VISITAR ESCOLAS - ACOMP. DE FREQUENCIA E LOTAÇÃO	SENADOR POMPEU 05/05/2009 a 05/05/2009	MILHA 0,5 VEICULO SEDUC	56,87	28,44
MARCIONILIA ALENCAR 22100116061719/K044 DAS 2 VISITAR ESCOLAS - ACOMP. DE FREQUENCIA E LOTAÇÃO	SENADOR POMPEU 06/05/2009 a 06/05/2009	SOLONOPOLE 0,5 VEICULO SEDUC	56,87	28,44
MARCIONILIA ALENCAR 22100116061719/K044 DAS 2 VISITAR ESCOLAS - ACOMP. DE FREQUENCIA E LOTAÇÃO	SENADOR POMPEU 07/05/2009 a 07/05/2009	DEPUTADO IRAPUAN PINHEIRO 0,5 VEICULO SEDUC	56,87	28,44
MARCIONILIA ALENCAR 22100116061719/K044 DAS 2 VISITAR ESCOLAS - ACOMP. DE FREQUENCIA E LOTAÇÃO	SENADOR POMPEU 08/05/2009 a 08/05/2009	PEDRA BRANCA 0,5 VEICULO SEDUC	56,87	28,44
MARCIONILIA ALENCAR 22100116061719/K044 DAS 2 VISITAR ESCOLAS - ACOMP. DE FREQUENCIA E LOTAÇÃO	SENADOR POMPEU 12/05/2009 a 12/05/2009	PIQUET CARNEIRO 0,5 VEICULO SEDUC	56,87	28,44
MARCIONILIA ALENCAR 22100116061719/K044 DAS 2 VISITAR ESCOLAS - ACOMP. DE FREQUENCIA E LOTAÇÃO	SENADOR POMPEU 13/05/2009 a 13/05/2009	MOMBACA 0,5 VEICULO SEDUC	56,87	28,44
MARCIONILIA ALENCAR 22100116061719/K044 DAS 2 VISITAR ESCOLAS - ACOMP. DE FREQUENCIA E LOTAÇÃO	SENADOR POMPEU 14/05/2009 a 15/05/2009	FORTALEZA 1,5 VEICULO SEDUC	56,87	85,31
MARCIONILIA ALENCAR 22100116061719/K044 DAS 2 VISITAR ESCOLAS - ACOMP. DE FREQUENCIA E LOTAÇÃO	SENADOR POMPEU 20/05/2009 a 21/05/2009	FORTALEZA 1,5 VEICULO SEDUC	56,87	85,31
MARGARIDA MARIA MILITAO DE OLIVEIRA 22100111948014/K044 VISITAR ESCOLAS - ACOMP. DA SUPERINTENDENCIA	SENADOR POMPEU 04/05/2009 a 04/05/2009	PEDRA BRANCA 0,5 VEICULO SEDUC	56,87	28,44
MARGARIDA MARIA MILITAO DE OLIVEIRA 22100111948014/K044 VISITAR ESCOLAS - ACOMP. DA SUPERINTENDENCIA	SENADOR POMPEU 05/05/2009 a 05/05/2009	DEPUTADO IRAPUAN PINHEIRO 0,5 VEICULO SEDUC	56,87	28,44
MARGARIDA MARIA MILITAO DE OLIVEIRA 22100111948014/K044 VISITAR ESCOLAS - ACOMP. DA SUPERINTENDENCIA	SENADOR POMPEU 06/05/2009 a 06/05/2009	MOMBACA 0,5 VEICULO SEDUC	56,87	28,44
MARGARIDA MARIA MILITAO DE OLIVEIRA 22100111948014/K044 PARTICIPAR DE REUNIAO - CURSO DESENVOLVIMENTO TERRITORIAL	SENADOR POMPEU 18/05/2009 a 19/05/2009	FORTALEZA 1,5 VEICULO SEDUC	56,87	85,31
MARIA SOCORRO BEZERRA LEAL 22100105513316/K044 DAS 1 PARTICIPAR DE REUNIAO - ENCONTRO DO PAIC - EIXO DE AVALIAÇÃO	SENADOR POMPEU 04/05/2009 a 05/05/2009	FORTALEZA 1,5 VEICULO SEDUC	67,63	101,45
MARIA SOCORRO BEZERRA LEAL 22100105513316/K044 DAS 1 PARTICIPAR DE REUNIAO - ENCONTRO DO PAIC - EIXO DE GESTÃO	SENADOR POMPEU 12/05/2009 a 13/05/2009	FORTALEZA 1,5 VEICULO SEDUC	67,63	101,45
MARIA SOCORRO BEZERRA LEAL 22100105513316/K044 DAS 1 PARTICIPAR DE REUNIAO - ENCONTRO DO PAIC - EIXO DE GESTÃO	SENADOR POMPEU 21/05/2009 a 22/05/2009	FORTALEZA 1,5 VEICULO SEDUC	67,63	101,45
MARIA SOCORRO BEZERRA LEAL 22100105513316/K044 DAS 1 ACOMPANHAMENTO DE PROJETO - AÇÕES DA SME	SENADOR POMPEU 26/05/2009 a 26/05/2009	MOMBACA 0,5 VEICULO SEDUC	67,63	33,82

SERVIDOR MATRÍCULA/CARGO DESCRIÇÃO DO OBJETIVO	ORIGEM PERÍODO	DESTINO QUANTIDADE TIPO DO TRANSPORTE	VR. DIÁRIA	VR. TOTAL
MARIA SOCORRO BEZERRA LEAL 22100105513316/K044 DAS 1 ACOMPANHAMENTO DE PROJETO - AÇÕES DA SME	SENADOR POMPEU 27/05/2009 a 27/05/2009	PEDRA BRANCA 0,5 VEICULO SEDUC	67,63	33,82
MARIA SOCORRO BEZERRA LEAL 22100105513316/K044 DAS 1 ACOMPANHAMENTO DE PROJETO - AÇÕES DA SME	SENADOR POMPEU 28/05/2009 a 28/05/2009	SOLONOPOLE 0,5 VEICULO SEDUC	67,63	33,82
MARIA DO SOCORRO BESERRA MACIEL 22100109031812/K044	SENADOR POMPEU 05/05/2009 a 05/05/2009	PIQUET CARNEIRO 0,5	56,87	28,44
VISITAR ESCOLAS - ACOMP. CREDENCIAMENTO OU RECREDECIAMENTO DAS ESCOLAS NO SISP MARIA DO SOCORRO BESERRA MACIEL 22100109031812/K044	SENADOR POMPEU 06/05/2009 a 06/05/2009	VEICULO SEDUC PEDRA BRANCA 0,5	56,87	28,44
VISITAR ESCOLAS - ACOMP. CREDENCIAMENTO OU RECREDECIAMENTO DAS ESCOLAS NO SISP MARIA DO SOCORRO BESERRA MACIEL 22100109031812/K044	SENADOR POMPEU 07/05/2009 a 07/05/2009	VEICULO SEDUC MOMBACA 0,5	56,87	28,44
VISITAR ESCOLAS - ACOMP. CREDENCIAMENTO OU RECREDECIAMENTO DAS ESCOLAS NO SISP MARIA DO SOCORRO BESERRA MACIEL 22100109031812/K044	SENADOR POMPEU 11/05/2009 a 12/05/2009	VEICULO SEDUC FORTALEZA 1,5 ONIBUS	56,87	85,31
PARTICIPAR DE REUNIAO - MARIA DO SOCORRO BESERRA MACIEL 22100109031812/K044	SENADOR POMPEU 18/05/2009 a 18/05/2009	MOMBACA 0,5	56,87	28,44
VISITAR ESCOLAS - ACOMP. DE CREDENCIAMENTO E RECREDECIAMENTO DAS ESCOLAS NO SISP MARIA DO SOCORRO BESERRA MACIEL 22100109031812/K044	SENADOR POMPEU 19/05/2009 a 19/05/2009	VEICULO SEDUC PEDRA BRANCA 0,5	56,87	28,44
VISITAR ESCOLAS - ACOMP. DE CREDENCIAMENTO E RECREDECIAMENTO DAS ESCOLAS NO SISP MARIA DO SOCORRO BESERRA MACIEL 22100109031812/K044	SENADOR POMPEU 20/05/2009 a 20/05/2009	VEICULO SEDUC PIQUET CARNEIRO 0,5	56,87	28,44
VISITAR ESCOLAS - ACOMP. DE CREDENCIAMENTO E RECREDECIAMENTO DAS ESCOLAS NO SISP MARIA DO SOCORRO BESERRA MACIEL 22100109031812/K044	SENADOR POMPEU 21/05/2009 a 21/05/2009	VEICULO SEDUC MOMBACA 0,5	56,87	28,44
VISITAR ESCOLAS - ACOMP. DE CREDENCIAMENTO E RECREDECIAMENTO DAS ESCOLAS NO SISP MARIA DO SOCORRO BESERRA MACIEL 22100109031812/K044	SENADOR POMPEU 22/05/2009 a 22/05/2009	VEICULO SEDUC PEDRA BRANCA 0,5	56,87	28,44
VISITAR ESCOLAS - ACOMP. DE CREDENCIAMENTO E RECREDECIAMENTO DAS ESCOLAS NO SISP MARIA DO SOCORRO BESERRA MACIEL 22100109031812/K044	SENADOR POMPEU 26/05/2009 a 26/05/2009	VEICULO SEDUC MOMBACA 0,5	56,87	28,44
VISITAR ESCOLAS - ACOMP. DE CREDENCIAMENTO E RECREDECIAMENTO DAS ESCOLAS NO SISP OSMARINO PONCIANO JUNIOR 22100107744811/D085	SENADOR POMPEU 04/05/2009 a 04/05/2009	VEICULO SEDUC DEPUTADO IRAPUAN PINHEIRO 0,5	53,80	26,90
CONDUZIR VEICULO - OSMARINO PONCIANO JUNIOR 22100107744811/D085	SENADOR POMPEU 05/05/2009 a 05/05/2009	VEICULO SEDUC DEPUTADO IRAPUAN PINHEIRO 0,5	53,80	26,90
CONDUZIR VEICULO - OSMARINO PONCIANO JUNIOR 22100107744811/D085	SENADOR POMPEU 06/05/2009 a 06/05/2009	VEICULO SEDUC DEPUTADO IRAPUAN PINHEIRO 0,5	53,80	26,90
CONDUZIR VEICULO - OSMARINO PONCIANO JUNIOR 22100107744811/D085	SENADOR POMPEU 11/05/2009 a 11/05/2009	VEICULO SEDUC MOMBACA 0,5	53,80	26,90
CONDUZIR VEICULO - OSMARINO PONCIANO JUNIOR 22100107744811/D085	SENADOR POMPEU 12/05/2009 a 12/05/2009	VEICULO SEDUC PIQUET CARNEIRO 0,5	53,80	26,90
CONDUZIR VEICULO - OSMARINO PONCIANO JUNIOR 22100107744811/D085	SENADOR POMPEU 13/05/2009 a 13/05/2009	VEICULO SEDUC MILHA 0,5	53,80	26,90
CONDUZIR VEICULO - OSMARINO PONCIANO JUNIOR 22100107744811/D085	SENADOR POMPEU 18/05/2009 a 18/05/2009	VEICULO SEDUC SOLONOPOLE 0,5	53,80	26,90
CONDUZIR VEICULO - OSMARINO PONCIANO JUNIOR 22100107744811/D085	SENADOR POMPEU 20/05/2009 a 20/05/2009	VEICULO SEDUC PEDRA BRANCA 0,5	53,80	26,90
CONDUZIR VEICULO -		VEICULO SEDUC		
			TOTAL:	3.476,33

SECRETARIA DA EDUCAÇÃO EM SENADOR POMPEU, 20 de abril de 2009.

Maria Izolda Cella de Arruda Coelho
SECRETÁRIA DA EDUCAÇÃO

*** **

PORTARIA COAFI NÚMERO: 456/2009 - A SECRETÁRIA DA EDUCAÇÃO no uso de suas competências legais, RESOLVE AUTORIZAR os **SERVIDORES** a seguir relacionados para viagem e objeto de serviço com a finalidade de **prestar serviços** de acordo com o objetivo mencionado abaixo, concedendo-lhes diárias de acordo com o Decreto nº26.478, de 21 de dezembro de 2001, alterado pelo Decreto nº28.162, de 23 de fevereiro de 2006, publicado no D.O.E 01/03/2006 bem como também alterado pelo Decreto nº29.357, de 11 de julho de 2008, publicado no D.O.E. 14/07/2008, devendo a despesa correr à conta da dotação orçamentária desta Secretaria.

SERVIDOR MATRÍCULA/CARGO DESCRIÇÃO DO OBJETIVO	ORIGEM PERÍODO	DESTINO QUANTIDADE TIPO DO TRANSPORTE	VR. DIÁRIA	VR. TOTAL
ALGEDIVA MARIA COELHO CAVALCANTE 22100103896315/D045	CANINDE 04/05/2009 a 04/05/2009	SANTA QUITERIA 0,5	53,80	26,90
VISITAR ESCOLAS - TRATAR DE ASSUNTO RELACIONADO COM APOSENTADORIA DOS SERVIDORES ALGEDIVA MARIA COELHO CAVALCANTE 22100103896315/D045	CANINDE 18/05/2009 a 18/05/2009	VEICULO SEDUC GENERAL SAMPAIO 0,5	53,80	26,90
VISITAR ESCOLAS - TRATAR DE ASSUNTO RELACIONADO COM APOSENTADORIA DOS SERVIDORES		VEICULO SEDUC		

SERVIDOR MATRÍCULA/CARGO DESCRIÇÃO DO OBJETIVO	ORIGEM PERÍODO	DESTINO QUANTIDADE TIPO DO TRANSPORTE	VR. DIÁRIA	VR. TOTAL
ALGEDIVA MARIA COELHO CAVALCANTE 22100103896315/D045	CANINDE 19/05/2009 a 19/05/2009	FORTALEZA 0,5	53,80	26,90
ENTENDIMENTO JUNTO A SEDUC - TRATAR SOBRE PROCESSOS DE APOSENTADORIA DOS SERVIDORES		VEICULO SEDUC		
ALGEDIVA MARIA COELHO CAVALCANTE 22100103896315/D045	CANINDE 21/05/2009 a 21/05/2009	CARIDADE 0,5	53,80	26,90
VISITAR ESCOLAS - TRATAR SOBRE APOSENTADORIA E AVERBAÇÃO CTC		VEICULO SEDUC		
ALGEDIVA MARIA COELHO CAVALCANTE 22100103896315/D045	CANINDE 22/05/2009 a 22/05/2009	ITATIRA 0,5	53,80	26,90
VISITAR ESCOLAS - RESOLVER DÚVIDAS SOBRE APOSENTADORIA E AVERBAÇÃO CTC		VEICULO SEDUC		
ANA GEOVANDA MOURAO REZENDE 22100101905112/K044 DNS 2	CANINDE 04/05/2009 a 04/05/2009	FORTALEZA 0,5	67,63	33,82
ENTENDIMENTO JUNTO A SEDUC - RESOLUÇÃO DE PENDENCIAS NA SEDUC		VEICULO SEDUC		
ANA GEOVANDA MOURAO REZENDE 22100101905112/K044 DNS 2	CANINDE 06/05/2009 a 06/05/2009	SANTA QUITERIA 0,5	67,63	33,82
VISITAR ESCOLAS - ACOMPANHAMENTO AS ESCOLAS ESTADUAIS E SME		VEICULO SEDUC		
ANA GEOVANDA MOURAO REZENDE 22100101905112/K044 DNS 2	CANINDE 07/05/2009 a 07/05/2009	FORTALEZA 0,5	67,63	33,82
PARTICIPAR DE REUNIAO - PARTICIPAR DE REUNIAO COM O COMITÊ EXECUTIVO		VEICULO SEDUC		
ANA GEOVANDA MOURAO REZENDE 22100101905112/K044 DNS 2	CANINDE 11/05/2009 a 11/05/2009	CARIDADE 0,5	67,63	33,82
VISITAR ESCOLAS - ACOMPANHAMENTO A ESCOLA ESTADUAL E SME		VEICULO SEDUC		
ANA GEOVANDA MOURAO REZENDE 22100101905112/K044 DNS 2	CANINDE 13/05/2009 a 13/05/2009	GENERAL SAMPAIO 0,5	67,63	33,82
VISITAR ESCOLAS - ACOMPANHAMENTO A ESCOLA ESTADUAL E SME		VEICULO SEDUC		
ANA GEOVANDA MOURAO REZENDE 22100101905112/K044 DNS 2	CANINDE 15/05/2009 a 15/05/2009	PARAMOTI 0,5	67,63	33,82
VISITAR ESCOLAS - ACOMPANHAMENTO A ESCOLA ESTADUAL E SME		VEICULO SEDUC		
ANA GEOVANDA MOURAO REZENDE 22100101905112/K044 DNS 2	CANINDE 21/05/2009 a 22/05/2009	FORTALEZA 1,5	67,63	101,45
PARTICIPAR DE REUNIAO - PARTICIPAR DE REUNIAO COM COMITE EXECUTIVO E SECRETARIO EXECUTIVO		VEICULO SEDUC		
ANA GEOVANDA MOURAO REZENDE 22100101905112/K044 DNS 2	CANINDE 27/05/2009 a 29/05/2009	FORTALEZA 2,5	67,63	169,08
PARTICIPAR DE REUNIAO - REUNIAO COM OS COORDENADORES DAS CREDES E PARTICIPAR DE CURSO DE GESTÃO		VEICULO SEDUC		
DIANA CARLA LEITAO MELO 22100107643616/K044 DAS 1	CANINDE 11/05/2009 a 12/05/2009	SANTA QUITERIA 1,5	67,63	101,45
VISITAR ESCOLAS - ACOMPANHAR AS AÇÕES IMPLEMENTADAS PELO GESTOR, ORIENTÁ-LO PARA PRIORIDADES E ANALISAR RESULTADOS		VEICULO SEDUC		
DIANA CARLA LEITAO MELO 22100107643616/K044 DAS 1	CANINDE 13/05/2009 a 14/05/2009	GENERAL SAMPAIO 1,5	67,63	101,45
VISITAR ESCOLAS - ACOMPANHAR AS AÇÕES IMPLEMENTADAS PELO GESTOR, ORIENTÁ-LO PARA PRIORIDADES E ANALISAR RESULTADOS		VEICULO SEDUC		
DIANA CARLA LEITAO MELO 22100107643616/K044 DAS 1	CANINDE 25/05/2009 a 28/05/2009	FORTALEZA 3,5	67,63	236,71
ENTENDIMENTO JUNTO A SEDUC - RESOLVER ASSUNTOS JUNTO A SUPERINTENDENCIA RELATIVOS AOS INTERESSES DAS UNIDADES ESCOLARES		VEICULO SEDUC		
DIRCE MARIA MARQUES DE MATOS 22100103934616/K044 DAS 2	CANINDE 04/05/2009 a 04/05/2009	FORTALEZA 0,5	56,87	28,44
PARTICIPAR DE ENCONTRO - PARTICIPAR DIVULGAÇÃO DOS RESULTADOS PROVINHA BRASIL 2º ANO - PAIC		VEICULO SEDUC		
DIRCE MARIA MARQUES DE MATOS 22100103934616/K044 DAS 2	CANINDE 06/05/2009 a 06/05/2009	CARIDADE 0,5	56,87	28,44
VISITAR AS ESCOLAS E PREFEITURAS - ACOMPANHAR AS ESCOLAS - PAIC		VEICULO SEDUC		
DIRCE MARIA MARQUES DE MATOS 22100103934616/K044 DAS 2	CANINDE 13/05/2009 a 15/05/2009	FORTALEZA 2,5	56,87	142,18
PARTICIPAR DE ENCONTRO - PARTICIPAR DE ENCONTRO EIXO DE GESTÃO E FORMAÇÃO DE FORMADORES ED. INFANTIL		VEICULO SEDUC		
DIRCE MARIA MARQUES DE MATOS 22100103934616/K044 DAS 2	CANINDE 19/05/2009 a 19/05/2009	ITATIRA 0,5	56,87	28,44
VISITAR AS ESCOLAS E PREFEITURAS - ACOMPANHAR AS ESCOLAS - PAIC		VEICULO SEDUC		
DIRCE MARIA MARQUES DE MATOS 22100103934616/K044 DAS 2	CANINDE 26/05/2009 a 26/05/2009	FORTALEZA 0,5	56,87	28,44
PARTICIPAR DE ENCONTRO - PARTICIPAR DA APRESENTAÇÃO DO PROTOCOLO DA PROVINHA 3º, 4º E 5º ANO		VEICULO SEDUC		
DIRCE MARIA MARQUES DE MATOS 22100103934616/K044 DAS 2	CANINDE 28/05/2009 a 28/05/2009	PARAMOTI 0,5	56,87	28,44
VISITAR AS ESCOLAS E PREFEITURAS - ACOMPANHAR AS ESCOLAS - PAIC		VEICULO SEDUC		
FERNANDO MENDES MEDEIROS 22100104551311/D085	CANINDE 04/05/2009 a 04/05/2009	SANTA QUITERIA 0,5	53,80	26,90
VISITAR ESCOLAS - FAZER TOMBAMENTO DO PATRIMÔNIO DA ESCOLA		VEICULO SEDUC		
FERNANDO MENDES MEDEIROS 22100104551311/D085	CANINDE 07/05/2009 a 07/05/2009	PARAMOTI 0,5	53,80	26,90
VISITAR ESCOLAS - FAZER TOMBAMENTO DO PATRIMÔNIO DA ESCOLA		VEICULO SEDUC		
FERNANDO MENDES MEDEIROS 22100104551311/D085	CANINDE 08/05/2009 a 08/05/2009	SANTA QUITERIA 0,5	53,80	26,90
VISITAR ESCOLAS - FAZER TOMBAMENTO DO PATRIMÔNIO DA ESCOLA		VEICULO SEDUC		
FERNANDO MENDES MEDEIROS 22100104551311/D085	CANINDE 15/05/2009 a 15/05/2009	GENERAL SAMPAIO 0,5	53,80	26,90
VISITAR ESCOLAS - FAZER TOMBAMENTO DO PATRIMÔNIO DA ESCOLA		VEICULO SEDUC		
FERNANDO MENDES MEDEIROS 22100104551311/D085	CANINDE 18/05/2009 a 18/05/2009	ITATIRA 0,5	53,80	26,90
VISITAR ESCOLAS - FAZER TOMBAMENTO DO PATRIMÔNIO DA ESCOLA		VEICULO SEDUC		
FERNANDO MENDES MEDEIROS 22100104551311/D085	CANINDE 25/05/2009 a 25/05/2009	CARIDADE 0,5	53,80	26,90
VISITAR ESCOLAS - FAZER TOMBAMENTO DO PATRIMÔNIO DA ESCOLA		VEICULO SEDUC		

SERVIDOR MATRÍCULA/CARGO DESCRIÇÃO DO OBJETIVO	ORIGEM PERÍODO	DESTINO QUANTIDADE TIPO DO TRANSPORTE	VR. DIÁRIA	VR. TOTAL
LILIA SALES COSTA 22100112322410/K044 VISITAR ESCOLAS - ACOMPANHAMENTO A FORMAÇÃO DOS PROFESSORES DO LEI	CANINDE 13/05/2009 a 13/05/2009	GENERAL SAMPAIO 0,5 VEICULO SEDUC	56,87	28,44
LILIA SALES COSTA 22100112322410/K044 VISITAR ESCOLAS - ACOMPANHAMENTO A FORMAÇÃO DOS PROFESSORES DO LEI	CANINDE 18/05/2009 a 18/05/2009	ITATIRA 0,5 VEICULO SEDUC	56,87	28,44
MARIA LOURDIRENE SILVA DE SÁ 22100147358612/DAS 1 VISITAR AS ESCOLAS E PREFEITURAS - VISITA A SECRETARIA - PROVINHA BRASIL 2009 - TRANSPORTE ESCOLAR	CANINDE 04/05/2009 a 04/05/2009	CARIDADE 0,5 VEICULO SEDUC	67,63	33,82
MARIA LOURDIRENE SILVA DE SÁ 22100147358612/DAS 1 VISITAR AS ESCOLAS E PREFEITURAS - PROVINHA BRASIL 2009 - PRÊMIO GESTÃO ESCOLAR	CANINDE 06/05/2009 a 06/05/2009	CARIDADE 0,5 VEICULO SEDUC	67,63	33,82
MARIA LOURDIRENE SILVA DE SÁ 22100147358612/DAS 1 VISITAR AS ESCOLAS E PREFEITURAS - PROVINHA BRASIL 2009 - PRÊMIO GESTÃO ESCOLAR	CANINDE 11/05/2009 a 11/05/2009	SANTA QUITERIA 0,5 VEICULO SEDUC	67,63	33,82
MARIA LOURDIRENE SILVA DE SÁ 22100147358612/DAS 1 PARTICIPAR DE ENCONTRO - ENCONTRO MENSAL - GESTÃO	CANINDE 13/05/2009 a 13/05/2009	FORTALEZA 0,5 VEICULO SEDUC	67,63	33,82
MARIA LOURDIRENE SILVA DE SÁ 22100147358612/DAS 1 VISITAR AS ESCOLAS E PREFEITURAS - PRÊMIO GESTÃO ESCOLAR - RESULTADOS PROVINHA BRASIL	CANINDE 18/05/2009 a 18/05/2009	GENERAL SAMPAIO 0,5 VEICULO SEDUC	67,63	33,82
MARIA LOURDIRENE SILVA DE SÁ 22100147358612/DAS 1 VISITAR AS ESCOLAS E PREFEITURAS - PRÊMIO GESTÃO ESCOLAR - RESULTADOS PROVINHA BRASIL	CANINDE 20/05/2009 a 20/05/2009	PARAMOTI 0,5 VEICULO SEDUC	67,63	33,82
MARIA DE FATIMA FELIX PINTO 22100112110812/K044 VISITAR ESCOLAS - SUPERINTENDENCIA	CANINDE 11/05/2009 a 13/05/2009	ITATIRA 2,5 VEICULO SEDUC	56,87	142,18
MARIA DE FATIMA FELIX PINTO 22100112110812/K044 VISITAR ESCOLAS - SUPERINTENDENCIA	CANINDE 12/05/2009 a 12/05/2009	PARAMOTI 0,5 VEICULO SEDUC	56,87	28,44
MARIA DE FATIMA FELIX PINTO 22100112110812/K044 VISITAR ESCOLAS - SUPERINTENDENCIA	CANINDE 13/05/2009 a 13/05/2009	SANTA QUITERIA 0,5 VEICULO SEDUC	56,87	28,44
MARIA DO SOCORRO CRUZ SOBRAL 22100108870810/D045 ENTENDIMENTO JUNTO A SEDUC - VERIFICAR PENDENCIA NA FOLHA DE PAGAMENTO	CANINDE 04/05/2009 a 06/05/2009	FORTALEZA 2,5 VEICULO SEDUC	53,80	134,50
MARIA DO SOCORRO CRUZ SOBRAL 22100108870810/D045 VISITAR ESCOLAS - VERIFICAR LOTAÇÃO DOS PROFESSORES	CANINDE 11/05/2009 a 11/05/2009	CARIDADE 0,5 VEICULO SEDUC	53,80	26,90
MARIA DO SOCORRO CRUZ SOBRAL 22100108870810/D045 VISITAR ESCOLAS - VERIFICAR LOTAÇÃO DOS PROFESSORES	CANINDE 12/05/2009 a 12/05/2009	PARAMOTI 0,5 VEICULO SEDUC	53,80	26,90
MARIA DO SOCORRO CRUZ SOBRAL 22100108870810/D045 VISITAR ESCOLAS - VERIFICAR LOTAÇÃO DOS PROFESSORES	CANINDE 14/05/2009 a 14/05/2009	SANTA QUITERIA 0,5 VEICULO SEDUC	53,80	26,90
MARIA DO SOCORRO CRUZ SOBRAL 22100108870810/D045 VISITAR ESCOLAS - VERIFICAR LOTAÇÃO DOS PROFESSORES	CANINDE 15/05/2009 a 15/05/2009	ITATIRA 0,5 VEICULO SEDUC	53,80	26,90
MARIA DO SOCORRO CRUZ SOBRAL 22100108870810/D045 ENTENDIMENTO JUNTO A SEDUC - VERIFICAR PENDENCIA NA LOTAÇÃO	CANINDE 25/05/2009 a 27/05/2009	FORTALEZA 2,5 VEICULO SEDUC	53,80	134,50
PEDRO AFONSO MAGALHAES 2210011211091X/K291 DAS 1 VISITAR ESCOLAS - ACOMPANHAMENTO DOS PLANEJAMENTOS POR ÁREA DO CONHECIMENTO	CANINDE 04/05/2009 a 04/05/2009	PARAMOTI 0,5 VEICULO SEDUC	67,63	33,82
PEDRO AFONSO MAGALHAES 2210011211091X/K291 DAS 1 PARTICIPAR DE ENCONTRO - ENCONTRO COM OS SUPERVISORES DO NRDES AUDITÓRIO/SEDUC	CANINDE 06/05/2009 a 08/05/2009	FORTALEZA 2,5 VEICULO SEDUC	67,63	169,08
PEDRO AFONSO MAGALHAES 2210011211091X/K291 DAS 1 VISITAR ESCOLAS - ACOMPANHAMENTO DOS PLANEJAMENTOS POR ÁREA DO CONHECIMENTO	CANINDE 11/05/2009 a 11/05/2009	SANTA QUITERIA 0,5 VEICULO SEDUC	67,63	33,82
PEDRO AFONSO MAGALHAES 2210011211091X/K291 DAS 1 VISITAR ESCOLAS - ACOMPANHAMENTO DOS PLANEJAMENTOS POR ÁREA DO CONHECIMENTO	CANINDE 13/05/2009 a 13/05/2009	GENERAL SAMPAIO 0,5 VEICULO SEDUC	67,63	33,82
PEDRO AFONSO MAGALHAES 2210011211091X/K291 DAS 1 VISITAR ESCOLAS - ACOMPANHAMENTO DOS PLANEJAMENTOS POR ÁREA DO CONHECIMENTO	CANINDE 18/05/2009 a 18/05/2009	ITATIRA 0,5 VEICULO SEDUC	67,63	33,82
RAIMUNDA ALDEMIER VERAS MOURAO FREIRE 22100103300315/K291 DAS 1 ENTENDIMENTO JUNTO A SEDUC - ACOMPANHAR JUNTO A COGEP O DESENVOLVIMENTO FOLHA DE PAGAMENTO	CANINDE 12/05/2009 a 13/05/2009	FORTALEZA 2,5 VEICULO SEDUC	67,63	169,08
RAIMUNDA ALDEMIER VERAS MOURAO FREIRE 22100103300315/K291 DAS 1 VISITAR ESCOLAS - ACOMPANHAR E ASSESSORAR AS AÇÕES DESENVOLVIDAS NAS ESCOLAS	CANINDE 15/05/2009 a 15/05/2009	SANTA QUITERIA 1,5 VEICULO SEDUC	67,63	101,45
RAIMUNDA ALDEMIER VERAS MOURAO FREIRE 22100103300315/K291 DAS 1 VISITAR ESCOLAS - ACOMPANHAR E ASSESSORAR AS AÇÕES DESENVOLVIDAS NAS ESCOLAS	CANINDE 20/05/2009 a 20/05/2009	PARAMOTI 0,5 VEICULO SEDUC	67,63	33,82
RAIMUNDA ALDEMIER VERAS MOURAO FREIRE 22100103300315/K291 DAS 1 VISITAR ESCOLAS - ACOMPANHAR E ASSESSORAR AS AÇÕES DESENVOLVIDAS NAS ESCOLAS	CANINDE 25/05/2009 a 27/05/2009	ITATIRA 0,5 VEICULO SEDUC	67,63	33,82
RAIMUNDA ALDEMIER VERAS MOURAO FREIRE 22100103300315/K291 DAS 1 ENTENDIMENTO JUNTO A SEDUC - ACOMPANHAR JUNTO A SEDUC AS AÇÕES DESENVOLVIDAS NA CREDE	CANINDE 25/05/2009 a 27/05/2009	FORTALEZA 2,5 VEICULO SEDUC	67,63	169,08

SERVIDOR MATRÍCULA/CARGO DESCRIÇÃO DO OBJETIVO	ORIGEM PERÍODO	DESTINO QUANTIDADE TIPO DO TRANSPORTE	VR. DIÁRIA	VR. TOTAL
ROSA MARIA SOUSA FREITAS 22100103581713/K044 VISITAR ESCOLAS - ACOMPANHAMENTO AOS COLEGIADOS, GRÊMIOS ESTUDANTIS E CONSELHO ESCOLAR	CANINDE 11/05/2009 a 11/05/2009	ITATIRA 0,5 VEICULO SEDUC	56,87	28,44
ROSA MARIA SOUSA FREITAS 22100103581713/K044 VISITAR ESCOLAS - ACOMPANHAMENTO AOS COLEGIADOS, GRÊMIOS ESTUDANTIS E CONSELHO ESCOLAR	CANINDE 12/05/2009 a 12/05/2009	SANTA QUITERIA 0,5 VEICULO SEDUC	56,87	28,44
ROSA MARIA SOUSA FREITAS 22100103581713/K044 VISITAR ESCOLAS - ACOMPANHAMENTO AOS COLEGIADOS, GRÊMIOS ESTUDANTIS E CONSELHO ESCOLAR	CANINDE 13/05/2009 a 13/05/2009	PARAMOTI 0,5 VEICULO SEDUC	56,87	28,44
ROSERLANY FRANCELINO GOMES 22100116083410/K043 PARTICIPAR DE ENCONTRO - PARTICIPAR DA DIVULGAÇÃO DOS RESULTADOS PROVINHA BRASIL 2º ANO	CANINDE 04/05/2009 a 04/05/2009	FORTALEZA 0,5 VEICULO SEDUC	56,87	28,44
ROSERLANY FRANCELINO GOMES 22100116083410/K043 PARTICIPAR DE REUNIAO - REUNIAO DO EIXO DA AVALIAÇÃO	CANINDE 05/05/2009 a 05/05/2009	FORTALEZA 0,5 VEICULO SEDUC	56,87	28,44
ROSERLANY FRANCELINO GOMES 22100116083410/K043 VISITAR AS ESCOLAS E PREFEITURAS - ACOMPANHAR AS ESCOLAS DO PAIC	CANINDE 06/05/2009 a 06/05/2009	CARIDADE 0,5 VEICULO SEDUC	56,87	28,44
ROSERLANY FRANCELINO GOMES 22100116083410/K043 VISITAR AS ESCOLAS E PREFEITURAS - ACOMPANHAR AS ESCOLAS DO PAIC	CANINDE 11/05/2009 a 11/05/2009	SANTA QUITERIA 0,5 VEICULO SEDUC	56,87	28,44
ROSERLANY FRANCELINO GOMES 22100116083410/K043 VISITAR AS ESCOLAS E PREFEITURAS - ACOMPANHAR AS ESCOLAS DO PAIC	CANINDE 12/05/2009 a 12/05/2009	GENERAL SAMPAIO 0,5 VEICULO SEDUC	56,87	28,44
ROSERLANY FRANCELINO GOMES 22100116083410/K043 PARTICIPAR DE ENCONTRO - FÓRUM DA EDUCAÇÃO INFANTIL	CANINDE 13/05/2009 a 13/05/2009	FORTALEZA 0,5 VEICULO SEDUC	56,87	28,44
ROSERLANY FRANCELINO GOMES 22100116083410/K043 VISITAR AS ESCOLAS E PREFEITURAS - ACOMPANHAR AS ESCOLAS DO PAIC	CANINDE 19/05/2009 a 19/05/2009	ITATIRA 0,5 VEICULO SEDUC	56,87	28,44
ROSERLANY FRANCELINO GOMES 22100116083410/K043 VISITAR AS ESCOLAS E PREFEITURAS - ACOMPANHAR AS ESCOLAS DO PAIC	CANINDE 28/05/2009 a 28/05/2009	PARAMOTI 0,5 VEICULO SEDUC	56,87	28,44
TERESINHA JUCA CUNHA 22100107443811/D045 ENTENDIMENTO JUNTO A SEDUC - VISITA AO CONSELHO ESTADUAL DE EDUCAÇÃO - INFORMAÇÕES E ENTREGA CADASTROS	CANINDE 04/05/2009 a 04/05/2009	FORTALEZA 0,5 VEICULO SEDUC	53,80	26,90
TERESINHA JUCA CUNHA 22100107443811/D045 VISITAR ESCOLAS - VISITA AS ESCOLAS MUNICIPAIS PARA CADASTRO E MEDIÇÃO PARA PROCESSO NUCLEAÇÃO	CANINDE 05/05/2009 a 07/05/2009	CARIDADE 2,5 VEICULO SEDUC	53,80	134,50
TERESINHA JUCA CUNHA 22100107443811/D045 VISITAR ESCOLAS - VISITAR O RESTANTE DAS ESCOLAS DA ZONA RURAL PARA O CADASTRO DE NUCLEAÇÃO E PREENCHER FORMULÁRIOS	CANINDE 11/05/2009 a 13/05/2009	SANTA QUITERIA 2,5 VEICULO SEDUC	53,80	134,50
TERESINHA JUCA CUNHA 22100107443811/D045 VISITAR ESCOLAS - RECEBER FORMULÁRIOS DE NUCLEAÇÃO E RELATÓRIOS DAS ESCOLAS	CANINDE 19/05/2009 a 19/05/2009	GENERAL SAMPAIO 0,5 VEICULO SEDUC	53,80	26,90
TERESINHA JUCA CUNHA 22100107443811/D045 VISITAR ESCOLAS - ACOMPANHAR PREENCHIMENTO DOS FORMULÁRIOS DE CREDENCIAMENTO E NUCLEAÇÃO	CANINDE 21/05/2009 a 21/05/2009	PARAMOTI 0,5 VEICULO SEDUC	53,80	26,90
			TOTAL:	3.802,95

SECRETARIA DA EDUCAÇÃO EM CANINDÉ, 08 de abril de 2009.

Maria Izolda Cela de Arruda Coelho
SECRETÁRIA DA EDUCAÇÃO

*** **

PORTARIA COAFI NÚMERO: 481/2009 - A SECRETÁRIA DA EDUCAÇÃO no uso de suas competências legais, RESOLVE AUTORIZAR os **SERVIDORES** a seguir relacionados para viagem e objeto de serviço com a finalidade de **prestar serviços** de acordo com o objetivo mencionado abaixo, concedendo-lhes diárias de acordo com o Decreto nº26.478, de 21 de dezembro de 2001, alterado pelo Decreto nº28.162, de 23 de fevereiro de 2006, publicado no D.O.E 01/03/2006 bem como também alterado pelo Decreto nº29.357, de 11 de julho de 2008, publicado no D.O.E. 14/07/2008, devendo a despesa correr à conta da dotação orçamentária desta Secretaria.

SERVIDOR MATRÍCULA/CARGO DESCRIÇÃO DO OBJETIVO	ORIGEM PERÍODO	DESTINO QUANTIDADE TIPO DO TRANSPORTE	VR. DIÁRIA	VR. TOTAL
ALESSANDRA MARIA GOMES PARENTE 22100115890312/K044 ACOMP. LOTACAO - Acompanhar lotação dos professores temporários	HORIZONTE 04/05/2009 a 04/05/2009	CASCAVEL 0,5 VEICULO SEDUC	56,87	28,44
ALESSANDRA MARIA GOMES PARENTE 22100115890312/K044 ACOMP. LOTACAO - Acompanhar lotação dos professores temporários	HORIZONTE 07/05/2009 a 07/05/2009	BEBERIBE 0,5 VEICULO SEDUC	56,87	28,44
ALESSANDRA MARIA GOMES PARENTE 22100115890312/K044 ACOMP. LOTACAO - Acompanhar lotação dos professores temporários	HORIZONTE 11/05/2009 a 11/05/2009	PINDORETAMA 0,5 VEICULO SEDUC	56,87	28,44

SERVIDOR MATRÍCULA/CARGO DESCRIÇÃO DO OBJETIVO	ORIGEM PERÍODO	DESTINO QUANTIDADE TIPO DO TRANSPORTE	VR. DIÁRIA	VR. TOTAL
ALESSANDRA MARIA GOMES PARENTE 22100115890312/K044	HORIZONTE 14/05/2009 a 14/05/2009	CASCABEL 0,5	56,87	28,44
VISITA AS ESCOLAS/ACOMPANHAMENTO DAS AÇÕES - Acompanhamento das ações realizadas		VEICULO SEDUC		
ALESSANDRA MARIA GOMES PARENTE 22100115890312/K044	HORIZONTE 19/05/2009 a 19/05/2009	BEBERIBE 0,5	56,87	28,44
VISITA AS ESCOLAS/ACOMPANHAMENTO DAS AÇÕES - Acompanhamento das ações realizadas		VEICULO SEDUC		
ALESSANDRA MARIA GOMES PARENTE 22100115890312/K044	HORIZONTE 27/05/2009 a 27/05/2009	CASCABEL 0,5	56,87	28,44
VISITA AS ESCOLAS/ACOMPANHAMENTO DAS AÇÕES - Acompanhamento das ações		VEICULO SEDUC		
ALESSANDRA MARIA GOMES PARENTE 22100115890312/K044	HORIZONTE 28/05/2009 a 28/05/2009	BEBERIBE 0,5	56,87	28,44
ACOMP. LOTACAO - Acompanhar lotação dos professores temporários		VEICULO SEDUC		
ANDREA CARLA CHAVES NAPOLIAO 22100116053619/K044	HORIZONTE 04/05/2009 a 04/05/2009	PINDORETAMA 0,5	56,87	28,44
VISITAR ESCOLAS - Visitar escolas municipais sob jurisdição da 9ª CREDE		VEICULO SEDUC		
ANDREA CARLA CHAVES NAPOLIAO 22100116053619/K044	HORIZONTE 05/05/2009 a 05/05/2009	BEBERIBE 0,5	56,87	28,44
ACOMPANHAR DESEMPENHO TECNICO PEDAGÓGICO AS ESCOLAS - Acompanhar desempenho pedagógico do Programa Brasil Alfabetizado		VEICULO SEDUC		
ANDREA CARLA CHAVES NAPOLIAO 22100116053619/K044	HORIZONTE 13/05/2009 a 13/05/2009	CASCABEL 0,5	56,87	28,44
PRESTAR COOPTEC AOS CREDES ESCOLAS MUNICIPIOS - Prestar cooperação técnica a SME		VEICULO SEDUC		
ANDREA CARLA CHAVES NAPOLIAO 22100116053619/K044	HORIZONTE 15/05/2009 a 15/05/2009	BEBERIBE 0,5	56,87	28,44
VISITAR ESCOLAS - Visitar escolas municipais sob jurisdição da 9ª CREDE		VEICULO SEDUC		
ANDREA CARLA CHAVES NAPOLIAO 22100116053619/K044	HORIZONTE 19/05/2009 a 19/05/2009	CASCABEL 0,5	56,87	28,44
PRESTAR COOPTEC AOS CREDES ESCOLAS MUNICIPIOS - Prestar cooperação técnica a SME- PAIC		VEICULO SEDUC		
ANDREA CARLA CHAVES NAPOLIAO 22100116053619/K044	HORIZONTE 21/05/2009 a 21/05/2009	BEBERIBE 0,5	56,87	28,44
VISITA AS ESCOLAS/ACOMPANHAMENTO DAS AÇÕES - Acompanhar as ações do Programa Bolsa família		VEICULO SEDUC		
ANGELA MARIA FERREIRA DE LUCENA 22100102111918/K044 DAS 1	HORIZONTE 05/05/2009 a 05/05/2009	PINDORETAMA 0,5	67,63	33,82
PARTICIPAR DE REUNIAO - Participar de encontro na EEFM Pe. arimateia		VEICULO SEDUC		
ANGELA MARIA FERREIRA DE LUCENA 22100102111918/K044 DAS 1	HORIZONTE 08/05/2009 a 08/05/2009	CASCABEL 0,5	67,63	33,82
VISITA AS ESCOLAS/ACOMPANHAMENTO DAS AÇÕES - Visita para acompanhamento do desempenho pedagógico		VEICULO SEDUC		
ANGELA MARIA FERREIRA DE LUCENA 22100102111918/K044 DAS 1	HORIZONTE 11/05/2009 a 11/05/2009	BEBERIBE 0,5	67,63	33,82
PARTICIPAR DE REUNIAO - Participar de encontro na EEM Francisca Moreira		VEICULO SEDUC		
ANGELA MARIA FERREIRA DE LUCENA 22100102111918/K044 DAS 1	HORIZONTE 13/05/2009 a 13/05/2009	CASCABEL 0,5	67,63	33,82
VISITA AS ESCOLAS/ACOMPANHAMENTO DAS AÇÕES - Visita de acompanhamento das ações realizadas		VEICULO SEDUC		
ANGELA MARIA FERREIRA DE LUCENA 22100102111918/K044 DAS 1	HORIZONTE 19/05/2009 a 19/05/2009	BEBERIBE 0,5	67,63	33,82
VISITA AS ESCOLAS/ACOMPANHAMENTO DAS AÇÕES - Visita para acompanhamento das ações		VEICULO SEDUC		
ANGELA MARIA FERREIRA DE LUCENA 22100102111918/K044 DAS 1	HORIZONTE 21/05/2009 a 21/05/2009	PINDORETAMA 0,5	67,63	33,82
PARTICIPAR DE REUNIAO - Participar de reunião na EEFM Julia Alenquer		VEICULO SEDUC		
ANGELA MARIA FERREIRA DE LUCENA 22100102111918/K044 DAS 1	HORIZONTE 26/05/2009 a 26/05/2009	CASCABEL 0,5	67,63	33,82
VISITA AS ESCOLAS/ACOMPANHAMENTO DAS AÇÕES - visita de acompanhamento das ações		VEICULO SEDUC		
ANGELA MARIA FERREIRA DE LUCENA 22100102111918/K044 DAS 1	HORIZONTE 29/05/2009 a 29/05/2009	CASCABEL 0,5	67,63	33,82
PARTICIPAR DE REUNIAO - Participar de encontro na EEEP do Liceu Edson Queiroz		VEICULO SEDUC		
DORIS SANDRA SILVA LEAO 22100111238416/K044 DNS 2	HORIZONTE 05/05/2009 a 05/05/2009	CASCABEL 0,5	67,63	33,82
VISITA AS ESCOLAS/ACOMPANHAMENTO DAS AÇÕES - Visita para acompanhamento das ações realizadas pela escola		VEICULO SEDUC		
DORIS SANDRA SILVA LEAO 22100111238416/K044 DNS 2	HORIZONTE 08/05/2009 a 08/05/2009	BEBERIBE 0,5	67,63	33,82
VISITA AS ESCOLAS/ACOMPANHAMENTO DAS AÇÕES - Visita de acompanhamento das ações realizadas pela escola		VEICULO SEDUC		
DORIS SANDRA SILVA LEAO 22100111238416/K044 DNS 2	HORIZONTE 12/05/2009 a 12/05/2009	PINDORETAMA 0,5	67,63	33,82
PARTICIPAR DE REUNIAO - Participar de reunião na EEFM Julia Alenquer		VEICULO SEDUC		
DORIS SANDRA SILVA LEAO 22100111238416/K044 DNS 2	HORIZONTE 19/05/2009 a 19/05/2009	CASCABEL 0,5	67,63	33,82
PARTICIPAR DE REUNIAO - Participar de reunião na EEFM Pe. Arimateia Diniz		VEICULO SEDUC		
DORIS SANDRA SILVA LEAO 22100111238416/K044 DNS 2	HORIZONTE 21/05/2009 a 21/05/2009	CASCABEL 0,5	67,63	33,82
VISITA AS ESCOLAS/ACOMPANHAMENTO DAS AÇÕES - Visita de acompanhamento das ações na escola		VEICULO SEDUC		
EDNA MARIA BACELAR SILVA 22100111863817/K044	HORIZONTE 05/05/2009 a 05/05/2009	CASCABEL 0,5	56,87	28,44
VISITAR ESCOLAS - Visita às escolas para acompanhamento do curso TIC nas escolas		VEICULO SEDUC		
EDNA MARIA BACELAR SILVA 22100111863817/K044	HORIZONTE 07/05/2009 a 07/05/2009	BEBERIBE 0,5	56,87	28,44
VISITAR ESCOLAS - Visita às escolas para acompanhamento do curso TIC nas escolas		VEICULO SEDUC		
EDNA MARIA BACELAR SILVA 22100111863817/K044	HORIZONTE 13/05/2009 a 13/05/2009	PINDORETAMA 0,5	56,87	28,44
VISITAR ESCOLAS - Visita às escolas para acompanhamento do curso TIC nas escolas		VEICULO SEDUC		
EDNA MARIA BACELAR SILVA 22100111863817/K044	HORIZONTE 19/05/2009 a 19/05/2009	CASCABEL 0,5	56,87	28,44
VISITAR ESCOLAS - Visita às escolas para acompanhamento do curso TIC nas escolas		VEICULO SEDUC		

SERVIDOR MATRÍCULA/CARGO DESCRIÇÃO DO OBJETIVO	ORIGEM PERÍODO	DESTINO QUANTIDADE TIPO DO TRANSPORTE	VR. DIÁRIA	VR. TOTAL
EDNA MARIA BACELAR SILVA 22100111863817/K044	HORIZONTE 21/05/2009 a 21/05/2009	BEBERIBE 0,5	56,87	28,44
VISITAR ESCOLAS - Visita às escolas para acompanhamento do curso TIC nas escolas		VEICULO SEDUC		
ELISTENIO CHAGAS MORAIS 22100119649814/K044	HORIZONTE 05/05/2009 a 05/05/2009	CASCADEL 0,5	56,87	28,44
VISITAR ESCOLAS - Visita às escolas para acompanhamento do curso TIC nas escolas		VEICULO SEDUC		
ELISTENIO CHAGAS MORAIS 22100119649814/K044	HORIZONTE 07/05/2009 a 07/05/2009	BEBERIBE 0,5	56,87	28,44
VISITAR ESCOLAS - Visita às escolas para acompanhamento do curso TIC nas escolas		VEICULO SEDUC		
ELISTENIO CHAGAS MORAIS 22100119649814/K044	HORIZONTE 13/05/2009 a 13/05/2009	PINDORETAMA 0,5	56,87	28,44
VISITAR ESCOLAS - Visita às escolas para acompanhamento do curso TIC nas escolas		VEICULO SEDUC		
ELISTENIO CHAGAS MORAIS 22100119649814/K044	HORIZONTE 19/05/2009 a 19/05/2009	CASCADEL 0,5	56,87	28,44
VISITAR ESCOLAS - Visita às escolas para acompanhamento do curso TIC nas escolas		VEICULO SEDUC		
ELISTENIO CHAGAS MORAIS 22100119649814/K044	HORIZONTE 21/05/2009 a 21/05/2009	BEBERIBE 0,5	56,87	28,44
VISITAR ESCOLAS - Visita às escolas para acompanhamento do curso TIC nas escolas		VEICULO SEDUC		
FRANCISCO CÉSAR NOBRE DE SOUSA 22100116074616/K044	HORIZONTE 05/05/2009 a 05/05/2009	CASCADEL 0,5	56,87	28,44
VISITAR ESCOLAS - Visita às escolas		VEICULO SEDUC		
FRANCISCO CÉSAR NOBRE DE SOUSA 22100116074616/K044	HORIZONTE 12/05/2009 a 12/05/2009	BEBERIBE 0,5	56,87	28,44
ORIENTAR PREST. DE CONTAS DO PROJ. DE MANUTENCAO - Orientar prestação de contas		VEICULO SEDUC		
FRANCISCO CÉSAR NOBRE DE SOUSA 22100116074616/K044	HORIZONTE 15/05/2009 a 15/05/2009	CASCADEL 0,5	56,87	28,44
VISITAR ESCOLAS - Visita às escolas para participar de ruenião		VEICULO SEDUC		
FRANCISCO CÉSAR NOBRE DE SOUSA 22100116074616/K044	HORIZONTE 18/05/2009 a 18/05/2009	PINDORETAMA 0,5	56,87	28,44
ORIENTAR PREST. DE CONTAS DO PROJ. DE MANUTENCAO - Orientar prestação de contas		VEICULO SEDUC		
FRANCISCO CÉSAR NOBRE DE SOUSA 22100116074616/K044	HORIZONTE 20/05/2009 a 20/05/2009	BEBERIBE 0,5	56,87	28,44
ORIENTAR PREST. DE CONTAS DO PROJ. DE MANUTENCAO - Orientar prestação de contas		VEICULO SEDUC		
GEORGINA BARROS DE OLIVEIRA MATOS 22100116055611/K044	HORIZONTE 05/05/2009 a 05/05/2009	BEBERIBE 0,5	56,87	28,44
PRESTAR COOP TEC AOS CREDES ESCOLAS MUNICIPIOS - Prestar cooperação técnica a SME		VEICULO SEDUC		
GEORGINA BARROS DE OLIVEIRA MATOS 22100116055611/K044	HORIZONTE 07/05/2009 a 07/05/2009	CASCADEL 0,5	56,87	28,44
PARTICIPAR DE REUNIAO - Participar de encontro do Programa Alfabetização na Idade Certa		VEICULO SEDUC		
GEORGINA BARROS DE OLIVEIRA MATOS 22100116055611/K044	HORIZONTE 12/05/2009 a 12/05/2009	PINDORETAMA 0,5	56,87	28,44
VISITA AS ESCOLAS/ACOMPANHAMENTO DAS AÇÕES - Prestar assessoramento aos técnicos municipais- ações do PDE		VEICULO SEDUC		
GEORGINA BARROS DE OLIVEIRA MATOS 22100116055611/K044	HORIZONTE 14/05/2009 a 14/05/2009	CASCADEL 0,5	56,87	28,44
ACOMPANHAR DESEMPENHO TECNICO PEDAGÓGICO AS ESCOLAS - Acompanhamento desempenho pedagógico do Programa Escolar Ativa		VEICULO SEDUC		
GEORGINA BARROS DE OLIVEIRA MATOS 22100116055611/K044	HORIZONTE 18/05/2009 a 18/05/2009	PINDORETAMA 0,5	56,87	28,44
VISITA AS ESCOLAS/ACOMPANHAMENTO DAS AÇÕES - Acompanhar ações do programa Bolsa Família		VEICULO SEDUC		
GEORGINA BARROS DE OLIVEIRA MATOS 22100116055611/K044	HORIZONTE 21/05/2009 a 21/05/2009	BEBERIBE 0,5	56,87	28,44
ACOMPANHAR DESEMPENHO TECNICO PEDAGÓGICO AS ESCOLAS - Prestar assessoramento aos técnicos municipais-ações do PDE		VEICULO SEDUC		
GISELE PEREIRA ROCHA 22100111865917/K044	HORIZONTE 06/05/2009 a 06/05/2009	BEBERIBE 0,5	56,87	28,44
VISITAR ESCOLAS - Visita às escolas		VEICULO SEDUC		
GISELE PEREIRA ROCHA 22100111865917/K044	HORIZONTE 12/05/2009 a 12/05/2009	PINDORETAMA 0,5	56,87	28,44
VISITAR ESCOLAS - Visita às escolas		VEICULO SEDUC		
GISELE PEREIRA ROCHA 22100111865917/K044	HORIZONTE 14/05/2009 a 14/05/2009	CASCADEL 0,5	56,87	28,44
VISITA AS ESCOLAS/ACOMPANHAMENTO DAS AÇÕES - Acompanhamento das ações realizadas		VEICULO SEDUC		
GISELE PEREIRA ROCHA 22100111865917/K044	HORIZONTE 19/05/2009 a 19/05/2009	BEBERIBE 0,5	56,87	28,44
VISITAR ESCOLAS - Visita às escolas		VEICULO SEDUC		
GISELE PEREIRA ROCHA 22100111865917/K044	HORIZONTE 21/05/2009 a 21/05/2009	CASCADEL 0,5	56,87	28,44
VISITA AS ESCOLAS/ACOMPANHAMENTO DAS AÇÕES - Acompanhamento das ações		VEICULO SEDUC		
GISELE PEREIRA ROCHA 22100111865917/K044	HORIZONTE 29/05/2009 a 29/05/2009	CASCADEL 0,5	56,87	28,44
VISITA AS ESCOLAS/ACOMPANHAMENTO DAS AÇÕES - Visita de de acompanhamento das ações		VEICULO SEDUC		
JOACILLO ALBUQUERQUE CAVALCANTE 22100116048615/K044 DAS 1	HORIZONTE 05/05/2009 a 05/05/2009	PINDORETAMA 0,5	67,63	33,82
ORIENTAR PREST. DE CONTAS DO PROJ. DE MANUTENCAO - Orientar prestação de contas		VEICULO SEDUC		
JOACILLO ALBUQUERQUE CAVALCANTE 22100116048615/K044 DAS 1	HORIZONTE 12/05/2009 a 12/05/2009	BEBERIBE 0,5	67,63	33,82
ACOMPANHAR DESEMPENHO TECNICO PEDAGÓGICO AS ESCOLAS - Acompanhar prestação de contas		VEICULO SEDUC		
JOACILLO ALBUQUERQUE CAVALCANTE 22100116048615/K044 DAS 1	HORIZONTE 15/05/2009 a 15/05/2009	CASCADEL 0,5	67,63	33,82
ORIENTAR PREST. DE CONTAS DO PROJ. DE MANUTENCAO - Orientar prestação de contas		VEICULO SEDUC		
JOACILLO ALBUQUERQUE CAVALCANTE 22100116048615/K044 DAS 1	HORIZONTE 18/05/2009 a 18/05/2009	BEBERIBE 0,5	67,63	33,82
ACOMPANHAR DESEMPENHO TECNICO PEDAGÓGICO AS ESCOLAS - Acompanhar prestação de contas		VEICULO SEDUC		

SERVIDOR MATRÍCULA/CARGO DESCRIÇÃO DO OBJETIVO	ORIGEM PERÍODO	DESTINO QUANTIDADE TIPO DO TRANSPORTE	VR. DIÁRIA	VR. TOTAL
JOACILLO ALBUQUERQUE CAVALCANTE 22100116048615/K044 DAS 1	HORIZONTE 20/05/2009 a 20/05/2009	CASCABEL 0,5	67,63	33,82
ORIENTAR PREST. DE CONTAS DO PROJ. DE MANUTENCAO - Orientar prestação de contas		VEICULO SEDUC		
JOACILLO ALBUQUERQUE CAVALCANTE 22100116048615/K044 DAS 1	HORIZONTE 22/05/2009 a 22/05/2009	CASCABEL 0,5	67,63	33,82
ACOMP.PRESTACAO DE CONTA/MANUTENCAO - Acompanhar prestação de contas		VEICULO SEDUC		
JOACILLO ALBUQUERQUE CAVALCANTE 22100116048615/K044 DAS 1	HORIZONTE 26/05/2009 a 26/05/2009	PINDORETAMA 0,5	67,63	33,82
ORIENTAR PREST. DE CONTAS DO PROJ. DE MANUTENCAO - Acompanhar o projeto de manutenção		VEICULO SEDUC		
JOACILLO ALBUQUERQUE CAVALCANTE 22100116048615/K044 DAS 1	HORIZONTE 28/05/2009 a 28/05/2009	CASCABEL 0,5	67,63	33,82
ORIENTAR PREST. DE CONTAS DO PROJ. DE MANUTENCAO - Orietar prestação de contas		VEICULO SEDUC		
LUZIMARY SOARES MIRANDA 22100116047813/K044	HORIZONTE 04/05/2009 a 04/05/2009	CASCABEL 0,5	56,87	28,44
VISITAR ESCOLAS - Visita da superintendência às escolas		VEICULO SEDUC		
LUZIMARY SOARES MIRANDA 22100116047813/K044	HORIZONTE 05/05/2009 a 05/05/2009	BEBERIBE 0,5	56,87	28,44
VISITAR ESCOLAS - Visita da superintendência às escolas		VEICULO SEDUC		
LUZIMARY SOARES MIRANDA 22100116047813/K044	HORIZONTE 06/05/2009 a 06/05/2009	PINDORETAMA 0,5	56,87	28,44
VISITAR ESCOLAS - Visita da superintendência às escolas		VEICULO SEDUC		
LUZIMARY SOARES MIRANDA 22100116047813/K044	HORIZONTE 07/05/2009 a 07/05/2009	BEBERIBE 0,5	56,87	28,44
VISITAR ESCOLAS - Visita da superintendência às escolas		VEICULO SEDUC		
LUZIMARY SOARES MIRANDA 22100116047813/K044	HORIZONTE 08/05/2009 a 08/05/2009	CASCABEL 0,5	56,87	28,44
VISITAR ESCOLAS - Visita da superintendência às escolas		VEICULO SEDUC		
LUZIMARY SOARES MIRANDA 22100116047813/K044	HORIZONTE 11/05/2009 a 11/05/2009	CASCABEL 0,5	56,87	28,44
VISITAR ESCOLAS - Visita da superintendência às escolas		VEICULO SEDUC		
LUZIMARY SOARES MIRANDA 22100116047813/K044	HORIZONTE 13/05/2009 a 13/05/2009	PINDORETAMA 0,5	56,87	28,44
VISITAR ESCOLAS - Visita da superintendência às escolas		VEICULO SEDUC		
LUZIMARY SOARES MIRANDA 22100116047813/K044	HORIZONTE 15/05/2009 a 15/05/2009	CASCABEL 0,5	56,87	28,44
VISITAR ESCOLAS - Visita da superintendência às escolas		VEICULO SEDUC		
LUZIMARY SOARES MIRANDA 22100116047813/K044	HORIZONTE 18/05/2009 a 18/05/2009	BEBERIBE 0,5	56,87	28,44
VISITAR ESCOLAS - Visita da superintendência às escolas		VEICULO SEDUC		
LUZIMARY SOARES MIRANDA 22100116047813/K044	HORIZONTE 19/05/2009 a 19/05/2009	CASCABEL 0,5	56,87	28,44
VISITAR ESCOLAS - Visita da superintendência às escolas		VEICULO SEDUC		
LUCILENE GOMES DE OLIVEIRA 22100116054518/K044	HORIZONTE 04/05/2009 a 04/05/2009	CASCABEL 0,5	56,87	28,44
VISITAR ESCOLAS - Visita da superintendência às escolas		VEICULO SEDUC		
LUCILENE GOMES DE OLIVEIRA 22100116054518/K044	HORIZONTE 05/05/2009 a 05/05/2009	BEBERIBE 0,5	56,87	28,44
VISITAR ESCOLAS - Visita da superintendência às escolas		VEICULO SEDUC		
LUCILENE GOMES DE OLIVEIRA 22100116054518/K044	HORIZONTE 06/05/2009 a 06/05/2009	PINDORETAMA 0,5	56,87	28,44
VISITAR ESCOLAS - Visita da superintendência às escolas		VEICULO SEDUC		
LUCILENE GOMES DE OLIVEIRA 22100116054518/K044	HORIZONTE 07/05/2009 a 07/05/2009	BEBERIBE 0,5	56,87	28,44
VISITAR ESCOLAS - Visita da superintendência às escolas		VEICULO SEDUC		
LUCILENE GOMES DE OLIVEIRA 22100116054518/K044	HORIZONTE 08/05/2009 a 08/05/2009	CASCABEL 0,5	56,87	28,44
VISITAR ESCOLAS - Visita da superintendência às escolas		VEICULO SEDUC		
LUCILENE GOMES DE OLIVEIRA 22100116054518/K044	HORIZONTE 11/05/2009 a 11/05/2009	CASCABEL 0,5	56,87	28,44
VISITAR ESCOLAS - Visita da superintendência às escolas		VEICULO SEDUC		
LUCILENE GOMES DE OLIVEIRA 22100116054518/K044	HORIZONTE 13/05/2009 a 13/05/2009	PINDORETAMA 0,5	56,87	28,44
VISITAR ESCOLAS - Visita da superintendência às escolas		VEICULO SEDUC		
LUCILENE GOMES DE OLIVEIRA 22100116054518/K044	HORIZONTE 15/05/2009 a 15/05/2009	CASCABEL 0,5	56,87	28,44
VISITAR ESCOLAS - Visita da superintendência às escolas		VEICULO SEDUC		
LUCILENE GOMES DE OLIVEIRA 22100116054518/K044	HORIZONTE 18/05/2009 a 18/05/2009	BEBERIBE 0,5	56,87	28,44
VISITAR ESCOLAS - Visita da superintendência às escolas		VEICULO SEDUC		
LUCILENE GOMES DE OLIVEIRA 22100116054518/K044	HORIZONTE 19/05/2009 a 19/05/2009	CASCABEL 0,5	56,87	28,44
VISITAR ESCOLAS - Visita da superintendência às escolas		VEICULO SEDUC		
MARIA ROSENEIDE FURTADO OLIVEIRA 22100116054410/K044	HORIZONTE 05/05/2009 a 05/05/2009	BEBERIBE 0,5	56,87	28,44
ACOMPANHAR DESEMPENHO TECNICO PEDAGÓGICO AS ESCOLAS - acompanhar desempenho pedagógico do programa escola Ativa		VEICULO SEDUC		
MARIA ROSENEIDE FURTADO OLIVEIRA 22100116054410/K044	HORIZONTE 11/05/2009 a 11/05/2009	BEBERIBE 0,5	56,87	28,44
VISITA AS ESCOLAS/ACOMPANHAMENTO DAS AÇÕES - Acompanhar ações do Programa Bolsa família		VEICULO SEDUC		
MARIA ROSENEIDE FURTADO OLIVEIRA 22100116054410/K044	HORIZONTE 18/05/2009 a 18/05/2009	PINDORETAMA 0,5	56,87	28,44
VISITA AS ESCOLAS/ACOMPANHAMENTO DAS AÇÕES - Acompanhar ações do programa Bolsa família		VEICULO SEDUC		
MARIA ROSENEIDE FURTADO OLIVEIRA 22100116054410/K044	HORIZONTE 19/05/2009 a 19/05/2009	CASCABEL 0,5	56,87	28,44
ACOMPANHAR DESEMPENHO TECNICO PEDAGÓGICO AS ESCOLAS - Acompanhar desempenho pedagógico do programa escola Ativa		VEICULO SEDUC		

SERVIDOR MATRÍCULA/CARGO DESCRIÇÃO DO OBJETIVO	ORIGEM PERÍODO	DESTINO QUANTIDADE TIPO DO TRANSPORTE	VR. DIÁRIA	VR. TOTAL
MARIA ROSENEIDE FURTADO OLIVEIRA 22100116054410/K044	HORIZONTE 22/05/2009 a 22/05/2009	CASCADEL 0,5	56,87	28,44
ACOMPANHAR DESEMPENHO TECNICO PEDAGÓGICO AS ESCOLAS - Acompanhar desempenho pedagógico do programa Brasil Alfabetizado		VEICULO SEDUC		
MARIA ROSENEIDE FURTADO OLIVEIRA 22100116054410/K044	HORIZONTE 27/05/2009 a 27/05/2009	CASCADEL 0,5	56,87	28,44
VISITA AS ESCOLAS/ACOMPANHAMENTO DAS AÇÕES - Acompanhar ações do programa Bolsa família		VEICULO SEDUC		
MARIA DAS GRACAS SANTIAGO DE SOUSA 22100103425614/K044 DAS 2	HORIZONTE 04/05/2009 a 04/05/2009	PINDORETAMA 0,5	56,87	28,44
VISITAR ESCOLAS - Visitar escolas municipais sob jurisdição da 9ª CREDE		VEICULO SEDUC		
MARIA DAS GRACAS SANTIAGO DE SOUSA 22100103425614/K044 DAS 2	HORIZONTE 08/05/2009 a 08/05/2009	BEBERIBE 0,5	56,87	28,44
ACOMPANHAR DESEMPENHO TECNICO PEDAGÓGICO AS ESCOLAS - Acompanhar desempenho pedagógico do Programa Brasil Alfabetizado		VEICULO SEDUC		
MARIA DAS GRACAS SANTIAGO DE SOUSA 22100103425614/K044 DAS 2	HORIZONTE 13/05/2009 a 13/05/2009	CASCADEL 0,5	56,87	28,44
PRESTAR COOP TEC AOS CREDES ESCOLAS MUNICIPIOS - Prestar cooperação técnica a SME		VEICULO SEDUC		
MARIA DAS GRACAS SANTIAGO DE SOUSA 22100103425614/K044 DAS 2	HORIZONTE 15/05/2009 a 15/05/2009	BEBERIBE 0,5	56,87	28,44
VISITAR ESCOLAS - Visitar escolas municipais sob jurisdição da 9ª CREDE		VEICULO SEDUC		
MARIA DAS GRACAS SANTIAGO DE SOUSA 22100103425614/K044 DAS 2	HORIZONTE 18/05/2009 a 18/05/2009	PINDORETAMA 0,5	56,87	28,44
PRESTAR COOP TEC AOS CREDES ESCOLAS MUNICIPIOS - Prestar cooperação técnica a SME		VEICULO SEDUC		
MARIA DAS GRACAS SANTIAGO DE SOUSA 22100103425614/K044 DAS 2	HORIZONTE 21/05/2009 a 21/05/2009	BEBERIBE 0,5	56,87	28,44
PRESTAR COOP TEC AOS CREDES ESCOLAS MUNICIPIOS - Prestar cooperação técnica a SME-PAIC		VEICULO SEDUC		
MARIA DAS GRACAS SANTIAGO DE SOUSA 22100103425614/K044 DAS 2	HORIZONTE 27/05/2009 a 27/05/2009	CASCADEL 0,5	56,87	28,44
VISITA AS ESCOLAS/ACOMPANHAMENTO DAS AÇÕES - Acompanhar ações do programa Bolsa família		VEICULO SEDUC		
MARIA IVONETE GONÇALVES LOIOLA 22100107875215/D160 DAS 2	HORIZONTE 06/05/2009 a 06/05/2009	CASCADEL 0,5	56,87	28,44
VISITAR ESCOLAS - Visita às escolas		VEICULO SEDUC		
MARIA IVONETE GONÇALVES LOIOLA 22100107875215/D160 DAS 2	HORIZONTE 08/05/2009 a 08/05/2009	BEBERIBE 0,5	56,87	28,44
VISITAR ESCOLAS - Visita às escolas		VEICULO SEDUC		
MARIA IVONETE GONÇALVES LOIOLA 22100107875215/D160 DAS 2	HORIZONTE 12/05/2009 a 12/05/2009	PINDORETAMA 0,5	56,87	28,44
VISITAR ESCOLAS - Visita às escolas		VEICULO SEDUC		
MARIA IVONETE GONÇALVES LOIOLA 22100107875215/D160 DAS 2	HORIZONTE 20/05/2009 a 20/05/2009	CASCADEL 0,5	56,87	28,44
VISITAR ESCOLAS - Visita às escolas		VEICULO SEDUC		
MARIA IVONETE GONÇALVES LOIOLA 22100107875215/D160 DAS 2	HORIZONTE 22/05/2009 a 22/05/2009	BEBERIBE 0,5	56,87	28,44
VISITAR ESCOLAS - Visita às escolas		VEICULO SEDUC		
MARIA IVONETE GONÇALVES LOIOLA 22100107875215/D160 DAS 2	HORIZONTE 25/05/2009 a 25/05/2009	CASCADEL 0,5	56,87	28,44
VISITAR ESCOLAS - Visita às escolas		VEICULO SEDUC		
MARIA IVONETE GONÇALVES LOIOLA 22100107875215/D160 DAS 2	HORIZONTE 28/05/2009 a 28/05/2009	BEBERIBE 0,5	56,87	28,44
VISITAR ESCOLAS - Visita às escolas		VEICULO SEDUC		
MARIA JOSE PEREIRA 22100101728210/K044	HORIZONTE 04/05/2009 a 04/05/2009	CASCADEL 0,5	56,87	28,44
VISITAR ESCOLAS - Visita da superintendência às escolas		VEICULO SEDUC		
MARIA JOSE PEREIRA 22100101728210/K044	HORIZONTE 05/05/2009 a 05/05/2009	BEBERIBE 0,5	56,87	28,44
VISITAR ESCOLAS - Visita da superintendência às escolas		VEICULO SEDUC		
MARIA JOSE PEREIRA 22100101728210/K044	HORIZONTE 06/05/2009 a 06/05/2009	PINDORETAMA 0,5	56,87	28,44
VISITAR ESCOLAS - Visita da superintendência às escolas		VEICULO SEDUC		
MARIA JOSE PEREIRA 22100101728210/K044	HORIZONTE 07/05/2009 a 07/05/2009	BEBERIBE 0,5	56,87	28,44
VISITAR ESCOLAS - Visita da superintendência às escolas		VEICULO SEDUC		
MARIA JOSE PEREIRA 22100101728210/K044	HORIZONTE 08/05/2009 a 08/05/2009	CASCADEL 0,5	56,87	28,44
VISITAR ESCOLAS - Visita da superintendência às escolas		VEICULO SEDUC		
MARIA JOSE PEREIRA 22100101728210/K044	HORIZONTE 11/05/2009 a 11/05/2009	CASCADEL 0,5	56,87	28,44
VISITAR ESCOLAS - Visita da superintendência às escolas		VEICULO SEDUC		
MARIA JOSE PEREIRA 22100101728210/K044	HORIZONTE 13/05/2009 a 13/05/2009	PINDORETAMA 0,5	56,87	28,44
VISITAR ESCOLAS - Visita da superintendência às escolas		VEICULO SEDUC		
MARIA JOSE PEREIRA 22100101728210/K044	HORIZONTE 15/05/2009 a 15/05/2009	CASCADEL 0,5	56,87	28,44
VISITAR ESCOLAS - Visita da superintendência às escolas		VEICULO SEDUC		
MARIA JOSE PEREIRA 22100101728210/K044	HORIZONTE 18/05/2009 a 18/05/2009	BEBERIBE 0,5	56,87	28,44
VISITAR ESCOLAS - Visita da superintendência às escolas		VEICULO SEDUC		
MARIA JOSE PEREIRA 22100101728210/K044	HORIZONTE 19/05/2009 a 19/05/2009	CASCADEL 0,5	56,87	28,44
VISITAR ESCOLAS - Visita da superintendência às escolas		VEICULO SEDUC		
MARIA DE FATIMA GOMES MORAIS 22100111861210/K044	HORIZONTE 04/05/2009 a 04/05/2009	PINDORETAMA 0,5	67,63	33,82
VISITAR ESCOLAS - Visitar escolas municipais sob jurisdição da 9ª CREDE		VEICULO SEDUC		
MARIA DE FATIMA GOMES MORAIS 22100111861210/K044	HORIZONTE 07/05/2009 a 07/05/2009	CASCADEL 0,5	67,63	33,82
PRESTAR COOP TEC AOS CREDES ESCOLAS MUNICIPIOS - Prestar assessoramento		VEICULO SEDUC		

SERVIDOR MATRÍCULA/CARGO DESCRIÇÃO DO OBJETIVO	ORIGEM PERÍODO	DESTINO QUANTIDADE TIPO DO TRANSPORTE	VR. DIÁRIA	VR. TOTAL
MARIA DE FATIMA GOMES MORAIS 22100111861210/K044	HORIZONTE 12/05/2009 a 12/05/2009	PINDORETAMA 0,5	67,63	33,82
ACOMPANHAR DESEMPENHO TECNICO PEDAGÓGICO AS ESCOLAS - Acompanhar desempenho pedagógico		VEICULO SEDUC		
MARIA DE FATIMA GOMES MORAIS 22100111861210/K044	HORIZONTE 15/05/2009 a 15/05/2009	BEBERIBE 0,5	67,63	33,82
PRESTAR COOP TEC AOS CREDES ESCOLAS MUNICIPIOS - Prestar cooperação técnica		VEICULO SEDUC		
MARIA DE FATIMA GOMES MORAIS 22100111861210/K044	HORIZONTE 19/05/2009 a 19/05/2009	CASCABEL 0,5	67,63	33,82
ACOMPANHAR DESEMPENHO TECNICO PEDAGÓGICO AS ESCOLAS - Acompanhamento pedagógico do Bolsa família		VEICULO SEDUC		
MARIA DE FATIMA GOMES MORAIS 22100111861210/K044	HORIZONTE 21/05/2009 a 21/05/2009	BEBERIBE 0,5	67,63	33,82
VISITAR ESCOLAS - Visita às escolas municipais sob jurisdição da 9ª CREDE		VEICULO SEDUC		
MARIA DE FATIMA GOMES MORAIS 22100111861210/K044	HORIZONTE 27/05/2009 a 27/05/2009	CASCABEL 0,5	67,63	33,82
ACOMPANHAR DESEMPENHO TECNICO PEDAGÓGICO AS ESCOLAS - Acompanhar desempenho pedagógico do programa Bolsa Família		VEICULO SEDUC		
SILVIA HELENA DE FRANCA 22100116056715/K044	HORIZONTE 04/05/2009 a 04/05/2009	PINDORETAMA 0,5	56,87	28,44
VISITAR ESCOLAS - Visitar escolas municipais sob jurisdição da 9ª CREDE		VEICULO SEDUC		
SILVIA HELENA DE FRANCA 22100116056715/K044	HORIZONTE 08/05/2009 a 08/05/2009	BEBERIBE 0,5	56,87	28,44
ACOMPANHAR DESEMPENHO TECNICO PEDAGÓGICO AS ESCOLAS - Acompanhar desempenho pedagógico do Programa Bolsa Família		VEICULO SEDUC		
SILVIA HELENA DE FRANCA 22100116056715/K044	HORIZONTE 13/05/2009 a 13/05/2009	CASCABEL 0,5	56,87	28,44
PRESTAR COOP TEC AOS CREDES ESCOLAS MUNICIPIOS - Prestar cooperação técnica a SME-PAIC		VEICULO SEDUC		
SILVIA HELENA DE FRANCA 22100116056715/K044	HORIZONTE 15/05/2009 a 15/05/2009	BEBERIBE 0,5	56,87	28,44
VISITAR ESCOLAS - Visitar escolas municipais sob jurisdição da 9ª CREDE		VEICULO SEDUC		
SILVIA HELENA DE FRANCA 22100116056715/K044	HORIZONTE 18/05/2009 a 18/05/2009	PINDORETAMA 0,5	56,87	28,44
PRESTAR COOP TEC AOS CREDES ESCOLAS MUNICIPIOS - Prestar cooperação técnica a SME-PAIC		VEICULO SEDUC		
SILVIA HELENA DE FRANCA 22100116056715/K044	HORIZONTE 22/05/2009 a 22/05/2009	CASCABEL 0,5	56,87	28,44
ACOMPANHAR DESEMPENHO TECNICO PEDAGÓGICO AS ESCOLAS - Acompanhar desempenho pedagógico do Programa Brasil Alfabetizado		VEICULO SEDUC		
TEMIS JEANNE FILIZOLA BRANDÃO DOS SANTOS 22100116081310/K044 DAS 2	HORIZONTE 05/05/2009 a 05/05/2009	CASCABEL 0,5	56,87	28,44
VISITAR ESCOLAS - Visita às escolas para acompanhamento do curso TIC nas escolas		VEICULO SEDUC		
TEMIS JEANNE FILIZOLA BRANDÃO DOS SANTOS 22100116081310/K044 DAS 2	HORIZONTE 07/05/2009 a 07/05/2009	BEBERIBE 0,5	56,87	28,44
VISITAR ESCOLAS - Visita às escolas para acompanhamento do curso TIC nas escolas		VEICULO SEDUC		
TEMIS JEANNE FILIZOLA BRANDÃO DOS SANTOS 22100116081310/K044 DAS 2	HORIZONTE 13/05/2009 a 13/05/2009	PINDORETAMA 0,5	56,87	28,44
VISITAR ESCOLAS - Visita às escolas para acompanhamento do curso TIC nas escolas		VEICULO SEDUC		
TEMIS JEANNE FILIZOLA BRANDÃO DOS SANTOS 22100116081310/K044 DAS 2	HORIZONTE 19/05/2009 a 19/05/2009	CASCABEL 0,5	56,87	28,44
VISITAR ESCOLAS - Visita às escolas para acompanhamento do curso TIC nas escolas		VEICULO SEDUC		
TEMIS JEANNE FILIZOLA BRANDÃO DOS SANTOS 22100116081310/K044 DAS 2	HORIZONTE 21/05/2009 a 21/05/2009	BEBERIBE 0,5	56,87	28,44
VISITAR ESCOLAS - Visita às escolas para acompanhamento do curso TIC nas escolas		VEICULO SEDUC		
			TOTAL:	3.819,40

SECRETARIA DA EDUCAÇÃO EM HORIZONTE, 04 de maio de 2009.

Maria Izolda Cela de Arruda Coelho
SECRETÁRIA DA EDUCAÇÃO

*** **

PORTARIA COAFI NÚMERO: 483/2009 - A SECRETÁRIA DA EDUCAÇÃO no uso de suas competências legais, RESOLVE AUTORIZAR os **SERVIDORES** a seguir relacionados para viagem e objeto de serviço com a finalidade de **prestar serviços** de acordo com o objetivo mencionado abaixo, concedendo-lhes diárias de acordo com o Decreto nº26.478, de 21 de dezembro de 2001, alterado pelo Decreto nº28.162, de 23 de fevereiro de 2006, publicado no D.O.E 01/03/2006 bem como também alterado pelo Decreto nº29.357, de 11 de julho de 2008, publicado no D.O.E. 14/07/2008, devendo a despesa correr à conta da dotação orçamentária desta Secretaria.

SERVIDOR MATRÍCULA/CARGO DESCRIÇÃO DO OBJETIVO	ORIGEM PERÍODO	DESTINO QUANTIDADE TIPO DO TRANSPORTE	VR. DIÁRIA	VR. TOTAL
ANTONIO EVILAZIO TOME DA SILVA 2210010596931X/D295 DAS 4	QUIXADA 04/05/2009 a 04/05/2009	BOA VIAGEM 0,5	53,80	26,90
CONDUZIR VEICULO -		VEICULO SEDUC		
ANTONIO EVILAZIO TOME DA SILVA 2210010596931X/D295 DAS 4	QUIXADA 05/05/2009 a 05/05/2009	IBARETAMA 0,5	53,80	26,90
CONDUZIR VEICULO -		VEICULO SEDUC		
ANTONIO EVILAZIO TOME DA SILVA 2210010596931X/D295 DAS 4	QUIXADA 06/05/2009 a 07/05/2009	FORTALEZA 1,5	53,80	80,70
CONDUZIR VEICULO -		VEICULO SEDUC		
ANTONIO EVILAZIO TOME DA SILVA 2210010596931X/D295 DAS 4	QUIXADA 08/05/2009 a 08/05/2009	QUIXERAMOBIM 0,5	53,80	26,90
CONDUZIR VEICULO -		VEICULO SEDUC		

SERVIDOR MATRÍCULA/CARGO DESCRIÇÃO DO OBJETIVO	ORIGEM PERÍODO	DESTINO QUANTIDADE TIPO DO TRANSPORTE	VR. DIÁRIA	VR. TOTAL
ANTONIO EVILAZIO TOME DA SILVA 2210010596931X/D295 DAS 4 CONDUZIR VEICULO -	QUIXADA 14/05/2009 a 14/05/2009	IBICUITINGA 0,5 VEICULO SEDUC	53,80	26,90
ANTONIO EVILAZIO TOME DA SILVA 2210010596931X/D295 DAS 4 CONDUZIR VEICULO -	QUIXADA 15/05/2009 a 15/05/2009	MADALENA 0,5 VEICULO SEDUC	53,80	26,90
ANTONIO EVILAZIO TOME DA SILVA 2210010596931X/D295 DAS 4 CONDUZIR VEICULO -	QUIXADA 19/05/2009 a 19/05/2009	BANABUIU 0,5 VEICULO SEDUC	53,80	26,90
ANTONIO EVILAZIO TOME DA SILVA 2210010596931X/D295 DAS 4 CONDUZIR VEICULO -	QUIXADA 20/05/2009 a 21/05/2009	FORTALEZA 1,5 VEICULO SEDUC	53,80	80,70
ANTONIO EVILAZIO TOME DA SILVA 2210010596931X/D295 DAS 4 CONDUZIR VEICULO -	QUIXADA 25/05/2009 a 25/05/2009	CHORO 0,5 VEICULO SEDUC	53,80	26,90
ANTONIO EVILAZIO TOME DA SILVA 2210010596931X/D295 DAS 4 CONDUZIR VEICULO -	QUIXADA 26/05/2009 a 26/05/2009	BOA VIAGEM 0,5 VEICULO SEDUC	53,80	26,90
ANTONIO QUIRINO FEITOSA 22100103383814/D085 VISITAR ESCOLAS - Entrega de material nas escolas.	QUIXADA 04/05/2009 a 04/05/2009	QUIXERAMOBIM 0,5 VEICULO SEDUC	53,80	26,90
ANTONIO QUIRINO FEITOSA 22100103383814/D085 VISITAR ESCOLAS - Entrega de material nas escolas.	QUIXADA 05/05/2009 a 05/05/2009	QUIXERAMOBIM 0,5 VEICULO SEDUC	53,80	26,90
ANTONIO QUIRINO FEITOSA 22100103383814/D085 VISITAR ESCOLAS - Entrega de material nas escolas.	QUIXADA 06/05/2009 a 06/05/2009	BANABUIU 0,5 VEICULO SEDUC	53,80	26,90
ANTONIO QUIRINO FEITOSA 22100103383814/D085 VISITAR ESCOLAS - Entrega de material nas escolas.	QUIXADA 07/05/2009 a 07/05/2009	IBARETAMA 0,5 VEICULO SEDUC	53,80	26,90
ANTONIO QUIRINO FEITOSA 22100103383814/D085 VISITAR ESCOLAS - Entrega de material nas escolas.	QUIXADA 08/05/2009 a 08/05/2009	CHORO 0,5 VEICULO SEDUC	53,80	26,90
ANTONIO QUIRINO FEITOSA 22100103383814/D085 VISITAR ESCOLAS - Entrega de material nas escolas.	QUIXADA 11/05/2009 a 11/05/2009	IBICUITINGA 0,5 VEICULO SEDUC	53,80	26,90
ANTONIO QUIRINO FEITOSA 22100103383814/D085 VISITAR ESCOLAS - Entrega de material nas escolas.	QUIXADA 12/05/2009 a 12/05/2009	MADALENA 0,5 VEICULO SEDUC	53,80	26,90
ANTONIO QUIRINO FEITOSA 22100103383814/D085 VISITAR ESCOLAS - Entrega de material nas escolas.	QUIXADA 13/05/2009 a 13/05/2009	BOA VIAGEM 0,5 VEICULO SEDUC	53,80	26,90
ANTONIO QUIRINO FEITOSA 22100103383814/D085 VISITAR ESCOLAS - Entrega de material nas escolas.	QUIXADA 14/05/2009 a 14/05/2009	BOA VIAGEM 0,5 VEICULO SEDUC	53,80	26,90
EDIMIR DA SILVA OLIVEIRA 22100147352010/DAS 2 AÇÕES JUNTO A SEDUC - SEDUC/ASJUR.	QUIXADA 04/05/2009 a 05/05/2009	FORTALEZA 1,5 VEICULO SEDUC	56,87	85,31
EDIMIR DA SILVA OLIVEIRA 22100147352010/DAS 2 VISITAR ESCOLAS - Visitar as Escolas.	QUIXADA 06/05/2009 a 06/05/2009	BANABUIU 0,5 VEICULO SEDUC	56,87	28,44
EDIMIR DA SILVA OLIVEIRA 22100147352010/DAS 2 VISITAR ESCOLAS - Visitar as Escolas.	QUIXADA 12/05/2009 a 12/05/2009	IBARETAMA 0,5 VEICULO SEDUC	56,87	28,44
EDIMIR DA SILVA OLIVEIRA 22100147352010/DAS 2 AÇÕES JUNTO A SEDUC - SEDUC/COAFI/Unidade Executora.	QUIXADA 18/05/2009 a 19/05/2009	FORTALEZA 1,5 VEICULO SEDUC	56,87	85,31
EDIMIR DA SILVA OLIVEIRA 22100147352010/DAS 2 VISITAR ESCOLAS - Visitar as Escolas.	QUIXADA 21/05/2009 a 21/05/2009	CHORO 0,5 VEICULO SEDUC	56,87	28,44
EDIMIR DA SILVA OLIVEIRA 22100147352010/DAS 2 AÇÕES JUNTO A SEDUC - SEDUC/NUENG/ASJUR.	QUIXADA 26/05/2009 a 27/05/2009	FORTALEZA 1,5 VEICULO SEDUC	56,87	85,31
ELIANE TEIXEIRA BRITO 22100112164610/K044 DAS 1 VISITAR ESCOLAS - Acompanhar Programa Federal/Estado e SME.	QUIXADA 05/05/2009 a 05/05/2009	IBARETAMA 0,5 VEICULO SEDUC	67,63	33,82
ELIANE TEIXEIRA BRITO 22100112164610/K044 DAS 1 VISITAR ESCOLAS - Acompanhar Programa Federal/Estado e SME.	QUIXADA 06/05/2009 a 06/05/2009	IBICUITINGA 0,5 VEICULO SEDUC	67,63	33,82
ELIANE TEIXEIRA BRITO 22100112164610/K044 DAS 1 VISITAR ESCOLAS - Acompanhar Programa Federal/Estado e SME.	QUIXADA 07/05/2009 a 07/05/2009	MADALENA 0,5 VEICULO SEDUC	67,63	33,82
ELIANE TEIXEIRA BRITO 22100112164610/K044 DAS 1 VISITAR ESCOLAS - Acompanhar Programa Federal/Estado e SME.	QUIXADA 08/05/2009 a 08/05/2009	QUIXERAMOBIM 0,5 VEICULO SEDUC	67,63	33,82
ELIANE TEIXEIRA BRITO 22100112164610/K044 DAS 1 PARTICIPAR DE ENCONTRO - PAIC Gestão.	QUIXADA 13/05/2009 a 13/05/2009	FORTALEZA 0,5 VEICULO SEDUC	67,63	33,82
ELIANE TEIXEIRA BRITO 22100112164610/K044 DAS 1 VISITAR ESCOLAS - Acompanhar Programa Federal/Estado e SME.	QUIXADA 19/05/2009 a 19/05/2009	BANABUIU 0,5 VEICULO SEDUC	67,63	33,82
ELIANE TEIXEIRA BRITO 22100112164610/K044 DAS 1 VISITAR ESCOLAS - Acompanhar Programa Federal/Estado e SME.	QUIXADA 21/05/2009 a 21/05/2009	CHORO 0,5 VEICULO SEDUC	67,63	33,82

SERVIDOR MATRÍCULA/CARGO DESCRIÇÃO DO OBJETIVO	ORIGEM PERÍODO	DESTINO QUANTIDADE TIPO DO TRANSPORTE	VR. DIÁRIA	VR. TOTAL
ELIANE TEIXEIRA BRITO 22100112164610/K044 DAS 1	QUIXADA 26/05/2009 a 26/05/2009	BOA VIAGEM 0,5	67,63	33,82
VISITAR ESCOLAS - Acompanhar Programa Federal/Estado e SME.		VEICULO SEDUC		
FRANCIMARY DA SILVA SOUSA CUNHA 2210010134031X/K044	QUIXADA 04/05/2009 a 07/05/2009	BOA VIAGEM 3,5	56,87	199,05
VISITAR ESCOLAS - Acompanhamento a EEE Profissionalizante.		VEICULO SEDUC		
FRANCIMARY DA SILVA SOUSA CUNHA 2210010134031X/K044	QUIXADA 11/05/2009 a 11/05/2009	BOA VIAGEM 0,5	56,87	28,44
VISITAR ESCOLAS - Acompanhamento Pedagógico à Escola.		VEICULO SEDUC		
FRANCIMARY DA SILVA SOUSA CUNHA 2210010134031X/K044	QUIXADA 12/05/2009 a 12/05/2009	BOA VIAGEM 0,5	56,87	28,44
VISITAR ESCOLAS - Acompanhamento Pedagógico à Escola.		VEICULO SEDUC		
FRANCIMARY DA SILVA SOUSA CUNHA 2210010134031X/K044	QUIXADA 14/05/2009 a 14/05/2009	QUIXERAMOBIM 0,5	56,87	28,44
VISITAR ESCOLAS - Acompanhamento Pedagógico à Escola.		VEICULO SEDUC		
FRANCIMARY DA SILVA SOUSA CUNHA 2210010134031X/K044	QUIXADA 15/05/2009 a 15/05/2009	BOA VIAGEM 0,5	56,87	28,44
VISITAR ESCOLAS - Acompanhamento Pedagógico à Escola.		VEICULO SEDUC		
FRANCIMARY DA SILVA SOUSA CUNHA 2210010134031X/K044	QUIXADA 19/05/2009 a 19/05/2009	BOA VIAGEM 0,5	56,87	28,44
VISITAR ESCOLAS - Acompanhamento Pedagógico à Escola.		VEICULO SEDUC		
FRANCIMARY DA SILVA SOUSA CUNHA 2210010134031X/K044	QUIXADA 21/05/2009 a 21/05/2009	QUIXERAMOBIM 0,5	56,87	28,44
VISITAR ESCOLAS - Acompanhamento Pedagógico à Escola.		VEICULO SEDUC		
FRANCIMARY DA SILVA SOUSA CUNHA 2210010134031X/K044	QUIXADA 28/05/2009 a 28/05/2009	QUIXERAMOBIM 0,5	56,87	28,44
VISITAR ESCOLAS - Acompanhamento Pedagógico à Escola.		VEICULO SEDUC		
JANAINA SILVEIRA DE SOUSA 2210011214461X/K044 DAS 2	QUIXADA 14/05/2009 a 15/05/2009	FORTALEZA 1,5	56,87	85,31
PARTICIPAR DE ENCONTRO - Encontro SEDUC.		VEICULO SEDUC		
JOSE WANDERLEY MENEZES LINO 22100107338414/D010	QUIXADA 04/05/2009 a 05/05/2009	FORTALEZA 1,5	53,80	80,70
AÇÕES JUNTO A SEDUC - COGEP.		VEICULO SEDUC		
JOSE WANDERLEY MENEZES LINO 22100107338414/D010	QUIXADA 11/05/2009 a 12/05/2009	FORTALEZA 1,5	53,80	80,70
AÇÕES JUNTO A SEDUC - COGEP/Aposentadoria.		VEICULO SEDUC		
JOSE WANDERLEY MENEZES LINO 22100107338414/D010	QUIXADA 18/05/2009 a 19/05/2009	FORTALEZA 1,5	53,80	80,70
ENTENDIMENTO JUNTO A SEDUC - COGEP/GEFIP.		VEICULO SEDUC		
JOSE WANDERLEY MENEZES LINO 22100107338414/D010	QUIXADA 26/05/2009 a 27/05/2009	FORTALEZA 1,5	53,80	80,70
ENTENDIMENTO JUNTO A SEDUC - COGEP/Planilha Contrato Temporário.		VEICULO SEDUC		
JOYCE COSTA GOMES DE SANTANA 2210011214511X/K044 DNS 2	QUIXADA 04/05/2009 a 04/05/2009	BOA VIAGEM 0,5	67,63	33,82
VISITAR ESCOLAS - Evento Escola Professores David Vieira.		VEICULO SEDUC		
JOYCE COSTA GOMES DE SANTANA 2210011214511X/K044 DNS 2	QUIXADA 05/05/2009 a 05/05/2009	IBARETAMA 0,5	67,63	33,82
VISITAR ESCOLAS - Acompanhamento escola.		VEICULO SEDUC		
JOYCE COSTA GOMES DE SANTANA 2210011214511X/K044 DNS 2	QUIXADA 06/05/2009 a 07/05/2009	FORTALEZA 1,5	67,63	101,45
AÇÕES JUNTO A SEDUC - Pendências Coordenadorias e reunião Comitê executivo.		VEICULO SEDUC		
JOYCE COSTA GOMES DE SANTANA 2210011214511X/K044 DNS 2	QUIXADA 08/05/2009 a 08/05/2009	QUIXERAMOBIM 0,5	67,63	33,82
VISITAR ESCOLAS - Acompanhamento distrito de São miguel (Escola Alfredo Machado) .		VEICULO SEDUC		
JOYCE COSTA GOMES DE SANTANA 2210011214511X/K044 DNS 2	QUIXADA 14/05/2009 a 14/05/2009	IBICUITINGA 0,5	67,63	33,82
VISITAR ESCOLAS - Acompanhamento escola.		VEICULO SEDUC		
JOYCE COSTA GOMES DE SANTANA 2210011214511X/K044 DNS 2	QUIXADA 15/05/2009 a 15/05/2009	MADALENA 0,5	67,63	33,82
VISITAR ESCOLAS - Acompanhamento escola.		VEICULO SEDUC		
JOYCE COSTA GOMES DE SANTANA 2210011214511X/K044 DNS 2	QUIXADA 19/05/2009 a 19/05/2009	BANABUIU 0,5	67,63	33,82
VISITAR ESCOLAS - Acompanhamento escola.		VEICULO SEDUC		
JOYCE COSTA GOMES DE SANTANA 2210011214511X/K044 DNS 2	QUIXADA 20/05/2009 a 21/05/2009	FORTALEZA 1,5	67,63	101,45
AÇÕES JUNTO A SEDUC - Pendências Coordenadoria e Reunião Comitê executivo.		VEICULO SEDUC		
JOYCE COSTA GOMES DE SANTANA 2210011214511X/K044 DNS 2	QUIXADA 25/05/2009 a 25/05/2009	CHORO 0,5	67,63	33,82
VISITAR ESCOLAS - Acompanhamento escola.		VEICULO SEDUC		
JOYCE COSTA GOMES DE SANTANA 2210011214511X/K044 DNS 2	QUIXADA 26/05/2009 a 26/05/2009	BOA VIAGEM 0,5	67,63	33,82
VISITAR ESCOLAS - Acompanhamento escola.		VEICULO SEDUC		
JOYCE COSTA GOMES DE SANTANA 2210011214511X/K044 DNS 2	QUIXADA 27/05/2009 a 29/05/2009	FORTALEZA 2,5	67,63	169,08
AÇÕES JUNTO A SEDUC - Pendências Coordenadoria e curso essêniciada gestão.		VEICULO SEDUC		
KATIA MARA PINTO DE FREITAS 2210010134501X/K044	QUIXADA 04/05/2009 a 04/05/2009	IBICUITINGA 0,5	56,87	28,44
VISITAR ESCOLAS - Acompanhamento Pedagógico Escola.		VEICULO SEDUC		

SERVIDOR MATRÍCULA/CARGO DESCRIÇÃO DO OBJETIVO	ORIGEM PERÍODO	DESTINO QUANTIDADE TIPO DO TRANSPORTE	VR. DIÁRIA	VR. TOTAL
KATIA MARA PINTO DE FREITAS 2210010134501X/K044 VISITAR ESCOLAS - Acompanhamento Pedagógico Escola.	QUIXADA 05/05/2009 a 05/05/2009	IBICUITINGA 0,5	56,87	28,44
KATIA MARA PINTO DE FREITAS 2210010134501X/K044 VISITAR ESCOLAS - Acompanhamento Pedagógico Escola.	QUIXADA 07/05/2009 a 07/05/2009	VEICULO SEDUC QUIXERAMOBIM 0,5	56,87	28,44
KATIA MARA PINTO DE FREITAS 2210010134501X/K044 VISITAR ESCOLAS - Acompanhamento Pedagógico Escola.	QUIXADA 14/05/2009 a 14/05/2009	VEICULO SEDUC QUIXERAMOBIM 0,5	56,87	28,44
KATIA MARA PINTO DE FREITAS 2210010134501X/K044 VISITAR ESCOLAS - Reunião de Gestores.	QUIXADA 17/05/2009 a 17/05/2009	VEICULO SEDUC IBICUITINGA 0,5	56,87	28,44
KATIA MARA PINTO DE FREITAS 2210010134501X/K044 VISITAR ESCOLAS - Acompanhamento Pedagógico Escola.	QUIXADA 19/05/2009 a 19/05/2009	VEICULO SEDUC QUIXERAMOBIM 0,5	56,87	28,44
KATIA MARA PINTO DE FREITAS 2210010134501X/K044 VISITAR ESCOLAS - Acompanhamento Pedagógico Escola.	QUIXADA 21/05/2009 a 21/05/2009	VEICULO SEDUC QUIXERAMOBIM 0,5	56,87	28,44
LUIZA MARIA BEZERRA HOLANDA 22100116065218/K044 PARTICIPAR DE ENCONTRO - PAIC Avaliação.	QUIXADA 04/05/2009 a 05/05/2009	VEICULO SEDUC FORTALEZA 1,5	56,87	85,31
LUIZA MARIA BEZERRA HOLANDA 22100116065218/K044 VISITAR ESCOLAS - Acompanhamento PAIC.	QUIXADA 07/05/2009 a 07/05/2009	VEICULO SEDUC MADALENA 0,5	56,87	28,44
LUIZA MARIA BEZERRA HOLANDA 22100116065218/K044 VISITAR ESCOLAS - FORMAÇÃO 2º ANO.	QUIXADA 08/05/2009 a 08/05/2009	VEICULO SEDUC QUIXERAMOBIM 0,5	56,87	28,44
LUIZA MARIA BEZERRA HOLANDA 22100116065218/K044 PARTICIPAR DE ENCONTRO - Fórum de Educação Infantil.	QUIXADA 12/05/2009 a 12/05/2009	VEICULO SEDUC FORTALEZA 0,5	56,87	28,44
LUIZA MARIA BEZERRA HOLANDA 22100116065218/K044 PARTICIPAR DE ENCONTRO - Formação Educação Infantil.	QUIXADA 14/05/2009 a 15/05/2009	VEICULO SEDUC FORTALEZA 1,5	56,87	85,31
LUIZA MARIA BEZERRA HOLANDA 22100116065218/K044 VISITAR ESCOLAS - Acompanhamento PAIC.	QUIXADA 19/05/2009 a 19/05/2009	VEICULO SEDUC BANABUIU 0,5	56,87	28,44
LUIZA MARIA BEZERRA HOLANDA 22100116065218/K044 VISITAR ESCOLAS - Acompanhamento PAIC.	QUIXADA 21/05/2009 a 21/05/2009	VEICULO SEDUC CHORO 0,5	56,87	28,44
LUIZA MARIA BEZERRA HOLANDA 22100116065218/K044 VISITAR ESCOLAS - Acompanhamento PAIC.	QUIXADA 26/05/2009 a 26/05/2009	VEICULO SEDUC BOA VIAGEM 0,5	56,87	28,44
LUIZA MARIA BEZERRA HOLANDA 22100116065218/K044 PARTICIPAR DE ENCONTRO - PAIC Avaliação.	QUIXADA 28/05/2009 a 29/05/2009	VEICULO SEDUC FORTALEZA 1,5	56,87	85,31
LEIA SUEDI DO NASCIMENTO ONOFRE 22100103397114/K044 DAS 2 PARTICIPAR DE ENCONTRO - PAIC Avaliação.	QUIXADA 04/05/2009 a 05/05/2009	VEICULO SEDUC FORTALEZA 1,5	56,87	85,31
LEIA SUEDI DO NASCIMENTO ONOFRE 22100103397114/K044 DAS 2 VISITAR ESCOLAS - Acompanhamento PAIC.	QUIXADA 07/05/2009 a 07/05/2009	VEICULO SEDUC MADALENA 0,5	56,87	28,44
LEIA SUEDI DO NASCIMENTO ONOFRE 22100103397114/K044 DAS 2 VISITAR ESCOLAS - FORMAÇÃO DO 2º ANO.	QUIXADA 08/05/2009 a 08/05/2009	VEICULO SEDUC QUIXERAMOBIM 0,5	56,87	28,44
LEIA SUEDI DO NASCIMENTO ONOFRE 22100103397114/K044 DAS 2 PARTICIPAR DE ENCONTRO - Fórum Educação Infantil.	QUIXADA 12/05/2009 a 12/05/2009	VEICULO SEDUC FORTALEZA 0,5	56,87	28,44
LEIA SUEDI DO NASCIMENTO ONOFRE 22100103397114/K044 DAS 2 PARTICIPAR DE ENCONTRO - Paic Gestão.	QUIXADA 13/05/2009 a 13/05/2009	VEICULO SEDUC FORTALEZA 0,5	56,87	28,44
LEIA SUEDI DO NASCIMENTO ONOFRE 22100103397114/K044 DAS 2 PARTICIPAR DE ENCONTRO - Formação Educação Infantil.	QUIXADA 14/05/2009 a 15/05/2009	VEICULO SEDUC FORTALEZA 1,5	56,87	85,31
LEIA SUEDI DO NASCIMENTO ONOFRE 22100103397114/K044 DAS 2 VISITAR ESCOLAS - Acompanhamento PAIC.	QUIXADA 19/05/2009 a 19/05/2009	VEICULO SEDUC BANABUIU 0,5	56,87	28,44
LEIA SUEDI DO NASCIMENTO ONOFRE 22100103397114/K044 DAS 2 PARTICIPAR DE ENCONTRO - Acompanhamento PAIC.	QUIXADA 21/05/2009 a 21/05/2009	VEICULO SEDUC CHORO 0,5	56,87	28,44
LEIA SUEDI DO NASCIMENTO ONOFRE 22100103397114/K044 DAS 2 PARTICIPAR DE ENCONTRO - Acompanhamento PAIC.	QUIXADA 26/05/2009 a 26/05/2009	VEICULO SEDUC BOA VIAGEM 0,5	56,87	28,44
LEIA SUEDI DO NASCIMENTO ONOFRE 22100103397114/K044 DAS 2 PARTICIPAR DE ENCONTRO - PAIC Avaliação	QUIXADA 28/05/2009 a 29/05/2009	VEICULO SEDUC FORTALEZA 1,5	56,87	85,31
LIDUINA NOGUEIRA DE OLIVEIRA 22100112145411/K044 DAS 1 VISITAR ESCOLAS - Visita à escola.	QUIXADA 05/05/2009 a 05/05/2009	VEICULO SEDUC QUIXERAMOBIM 0,5	67,63	33,82
LIDUINA NOGUEIRA DE OLIVEIRA 22100112145411/K044 DAS 1 PARTICIPAR DE ENCONTRO - Encontro SEDUC.	QUIXADA 06/05/2009 a 07/05/2009	VEICULO SEDUC FORTALEZA 1,5	67,63	101,45

SERVIDOR MATRÍCULA/CARGO DESCRIÇÃO DO OBJETIVO	ORIGEM PERÍODO	DESTINO QUANTIDADE TIPO DO TRANSPORTE	VR. DIÁRIA	VR. TOTAL
LIDUINA NOGUEIRA DE OLIVEIRA 22100112145411/K044 DAS 1 VISITAR ESCOLAS - Acompanhamento Escola.	QUIXADA 08/05/2009 a 08/05/2009	QUIXERAMOBIM 0,5 VEICULO SEDUC	67,63	33,82
LIDUINA NOGUEIRA DE OLIVEIRA 22100112145411/K044 DAS 1 PARTICIPAR DE REUNIAO - Reunião de Gestores.	QUIXADA 17/05/2009 a 17/05/2009	QUIXERAMOBIM 0,5 VEICULO SEDUC	67,63	33,82
MARIA ALBANISA LIMA 22100103415813/D010 VISITAR ESCOLAS - Acompanhamento do Censo Escolar.	QUIXADA 04/05/2009 a 04/05/2009	CHORO 0,5 VEICULO SEDUC	53,80	26,90
MARIA ALBANISA LIMA 22100103415813/D010 VISITAR ESCOLAS - Visita às Escolas.	QUIXADA 05/05/2009 a 05/05/2009	BOA VIAGEM 0,5 VEICULO SEDUC	53,80	26,90
MARIA ALBANISA LIMA 22100103415813/D010 VISITAR ESCOLAS - Visita às Escolas.	QUIXADA 06/05/2009 a 06/05/2009	BANABUIU 0,5 VEICULO SEDUC	53,80	26,90
MARIA ALBANISA LIMA 22100103415813/D010 VISITAR ESCOLAS - Acompanhamento Censo Escolar.	QUIXADA 07/05/2009 a 07/05/2009	QUIXERAMOBIM 0,5 VEICULO SEDUC	53,80	26,90
MARIA ALBANISA LIMA 22100103415813/D010 VISITAR ESCOLAS - Visita às Escolas.	QUIXADA 19/05/2009 a 19/05/2009	BOA VIAGEM 0,5 VEICULO SEDUC	53,80	26,90
MARIA ALBANISA LIMA 22100103415813/D010 VISITAR ESCOLAS - Visita às Escolas.	QUIXADA 20/05/2009 a 20/05/2009	QUIXERAMOBIM 0,5 VEICULO SEDUC	53,80	26,90
MARIA ALBANISA LIMA 22100103415813/D010 VISITAR ESCOLAS - Acompanhamento do Censo Escolar.	QUIXADA 21/05/2009 a 21/05/2009	QUIXERAMOBIM 0,5 VEICULO SEDUC	53,80	26,90
MARIA ALBANISA LIMA 22100103415813/D010 VISITAR ESCOLAS - Visita às Escolas.	QUIXADA 22/05/2009 a 22/05/2009	BANABUIU 0,5 VEICULO SEDUC	53,80	26,90
MARIA IDALBA ALVES RIBEIRO 22100109054111/D045 VISITAR ESCOLAS - Acompanhamento Transporte Escolar.	QUIXADA 05/05/2009 a 05/05/2009	IBARETAMA 0,5 VEICULO SEDUC	53,80	26,90
MARIA IDALBA ALVES RIBEIRO 22100109054111/D045 VISITAR ESCOLAS - Acompanhamento Transporte Escolar.	QUIXADA 06/05/2009 a 06/05/2009	IBARETAMA 0,5 VEICULO SEDUC	53,80	26,90
MARIA IONES ALVES DO NASCIMENTO 22100112274416/K044 PARTICIPAR DE REUNIAO - Reunião prof. do LEI.	QUIXADA 05/05/2009 a 05/05/2009	IBICUITINGA 0,5 VEICULO SEDUC	53,80	26,90
MARIA IONES ALVES DO NASCIMENTO 22100112274416/K044 PARTICIPAR DE REUNIAO - Reunião prof. do LEI.	QUIXADA 14/05/2009 a 14/05/2009	QUIXERAMOBIM 0,5 VEICULO SEDUC	53,80	26,90
MARIA IONES ALVES DO NASCIMENTO 22100112274416/K044 VISITAR ESCOLAS - Reunião prof. do LEI.	QUIXADA 15/05/2009 a 15/05/2009	BOA VIAGEM 0,5 VEICULO SEDUC	53,80	26,90
MARIA IONES ALVES DO NASCIMENTO 22100112274416/K044 ENTENDIMENTO JUNTO A SEDUC - Planejamento de Formação.	QUIXADA 18/05/2009 a 19/05/2009	FORTALEZA 1,5 VEICULO SEDUC	53,80	80,70
MARIA IONES ALVES DO NASCIMENTO 22100112274416/K044 VISITAR ESCOLAS - Relatório do prof. LEI.	QUIXADA 20/05/2009 a 20/05/2009	MADALENA 0,5 VEICULO SEDUC	53,80	26,90
MARIA IONES ALVES DO NASCIMENTO 22100112274416/K044 PARTICIPAR DE REUNIAO - Reunião SEDUC.	QUIXADA 21/05/2009 a 22/05/2009	FORTALEZA 1,5 VEICULO SEDUC	53,80	80,70
MARIA IONES ALVES DO NASCIMENTO 22100112274416/K044 VISITAR ESCOLAS - Reunião prof. do LEI.	QUIXADA 25/05/2009 a 25/05/2009	QUIXERAMOBIM 0,5 VEICULO SEDUC	53,80	26,90
MARIA JACINTA FERREIRA 22100118018012/K044 PARTICIPAR DE REUNIAO - Reunião na UFC.	QUIXADA 18/05/2009 a 19/05/2009	FORTALEZA 1,5 VEICULO SEDUC	53,80	80,70
MARIA JACINTA FERREIRA 22100118018012/K044 PARTICIPAR DE REUNIAO - Reunião Pacto das águas.	QUIXADA 20/05/2009 a 20/05/2009	QUIXERAMOBIM 0,5 VEICULO SEDUC	53,80	26,90
MARIA JACINTA FERREIRA 22100118018012/K044 VISITAR ESCOLAS - Acompanhamento Multimeios.	QUIXADA 22/05/2009 a 22/05/2009	BOA VIAGEM 0,5 VEICULO SEDUC	53,80	26,90
MARIA NEULI DA SILVA 22100108998817/K044 VISITAR ESCOLAS - Acompanhamento do Censo Escolar.	QUIXADA 04/05/2009 a 04/05/2009	CHORO 0,5 VEICULO SEDUC	56,87	28,44
MARIA NEULI DA SILVA 22100108998817/K044 VISITAR ESCOLAS - Acompanhamento do Censo Escolar.	QUIXADA 05/05/2009 a 05/05/2009	BANABUIU 0,5 VEICULO SEDUC	56,87	28,44
MARIA NEULI DA SILVA 22100108998817/K044 VISITAR ESCOLAS - Acompanhamento do Censo Escolar.	QUIXADA 06/05/2009 a 06/05/2009	IBARETAMA 0,5 VEICULO SEDUC	56,87	28,44
MARIA NEULI DA SILVA 22100108998817/K044 VISITAR ESCOLAS - Visita às Escolas.	QUIXADA 07/05/2009 a 07/05/2009	QUIXERAMOBIM 0,5 VEICULO SEDUC	56,87	28,44
MARIA NEULI DA SILVA 22100108998817/K044 PARTICIPAR DE ENCONTRO - Encontro no CEE.	QUIXADA 12/05/2009 a 13/05/2009	QUIXERAMOBIM 1,5 VEICULO SEDUC	56,87	85,31
MARIA NEULI DA SILVA 22100108998817/K044 VISITAR ESCOLAS - Visita às Escolas.	QUIXADA 14/05/2009 a 14/05/2009	QUIXERAMOBIM 0,5 VEICULO SEDUC	56,87	28,44

SERVIDOR MATRÍCULA/CARGO DESCRIÇÃO DO OBJETIVO	ORIGEM PERÍODO	DESTINO QUANTIDADE TIPO DO TRANSPORTE	VR. DIÁRIA	VR. TOTAL
MARIA NEULI DA SILVA 22100108998817/K044 VISITAR ESCOLAS - acompanhamento do Censo Escolar.	QUIXADA 15/05/2009 a 15/05/2009	QUIXERAMOBIM 0,5	56,87	28,44
MARIA NEULI DA SILVA 22100108998817/K044 VISITAR ESCOLAS - Visita às Escolas.	QUIXADA 21/05/2009 a 21/05/2009	VEICULO SEDUC QUIXERAMOBIM 0,5	56,87	28,44
MARIA NEULI DA SILVA 22100108998817/K044 ENTENDIMENTO JUNTO A SEDUC - Entrea de relatório SEDUC.	QUIXADA 25/05/2009 a 26/05/2009	FORTALEZA VEICULO SEDUC 1,5	56,87	85,31
MARIA NEULI DA SILVA 22100108998817/K044 VISITAR ESCOLAS - Orientações para Censo.	QUIXADA 28/05/2009 a 28/05/2009	QUIXERAMOBIM 0,5	56,87	28,44
MARIA DE FATIMA PIMENTEL RIBEIRO 2210010335721X/K044 DAS 1 PARTICIPAR DE ENCONTRO - Encontro da Supervisão.	QUIXADA 06/05/2009 a 07/05/2009	FORTALEZA VEICULO SEDUC 1,5	67,63	101,45
MARIA DE LOURDES OLIVEIRA FERREIRA 22100106626211/K044 VISITAR ESCOLAS - Acompanhamento Pedagógico Escola.	QUIXADA 05/05/2009 a 05/05/2009	BOA VIAGEM VEICULO SEDUC 0,5	53,80	26,90
MARIA DE LOURDES OLIVEIRA FERREIRA 22100106626211/K044 VISITAR ESCOLAS - Acompanhamento Pedagógico Escola.	QUIXADA 06/05/2009 a 06/05/2009	QUIXERAMOBIM VEICULO SEDUC 0,5	53,80	26,90
MARIA DE LOURDES OLIVEIRA FERREIRA 22100106626211/K044 VISITAR ESCOLAS - Acompanhamento Pedagógico Escola.	QUIXADA 07/05/2009 a 07/05/2009	QUIXERAMOBIM VEICULO SEDUC 0,5	53,80	26,90
MARIA DE LOURDES OLIVEIRA FERREIRA 22100106626211/K044 VISITAR ESCOLAS - Acompanhamento Pedagógico Escola.	QUIXADA 12/05/2009 a 12/05/2009	BOA VIAGEM VEICULO SEDUC 0,5	53,80	26,90
MARIA DE LOURDES OLIVEIRA FERREIRA 22100106626211/K044 VISITAR ESCOLAS - Acompanhamento Pedagógico Escola.	QUIXADA 14/05/2009 a 14/05/2009	QUIXERAMOBIM VEICULO SEDUC 0,5	53,80	26,90
MARIA DE LOURDES OLIVEIRA FERREIRA 22100106626211/K044 VISITAR ESCOLAS - Acompanhamento Pedagógico Escola.	QUIXADA 15/05/2009 a 15/05/2009	QUIXERAMOBIM VEICULO SEDUC 0,5	53,80	26,90
MARIA DE LOURDES OLIVEIRA FERREIRA 22100106626211/K044 VISITAR ESCOLAS - Acompanhamento Pedagógico Escola.	QUIXADA 17/05/2009 a 17/05/2009	QUIXERAMOBIM VEICULO SEDUC 0,5	53,80	26,90
MARIA DE LOURDES OLIVEIRA FERREIRA 22100106626211/K044 VISITAR ESCOLAS - Acompanhamento Pedagógico Escola.	QUIXADA 19/05/2009 a 19/05/2009	BOA VIAGEM VEICULO SEDUC 0,5	53,80	26,90
MARIA DE LOURDES OLIVEIRA FERREIRA 22100106626211/K044 VISITAR ESCOLAS - Acompanhamento Pedagógico Escola.	QUIXADA 20/05/2009 a 20/05/2009	QUIXERAMOBIM VEICULO SEDUC 0,5	53,80	26,90
MARIA DE LOURDES OLIVEIRA FERREIRA 22100106626211/K044 VISITAR ESCOLAS - Acompanhamento Pedagógico Escola.	QUIXADA 21/05/2009 a 21/05/2009	QUIXERAMOBIM VEICULO SEDUC 0,5	53,80	26,90
MARILEIDE RODRIGUES DE OLIVEIRA 22100109052313/D045 VISITAR ESCOLAS - Tombamento nas Escolas.	QUIXADA 04/05/2009 a 04/05/2009	BOA VIAGEM VEICULO SEDUC 0,5	53,80	26,90
MARILEIDE RODRIGUES DE OLIVEIRA 22100109052313/D045 VISITAR ESCOLAS - Tombamento nas Escolas.	QUIXADA 12/05/2009 a 12/05/2009	QUIXERAMOBIM VEICULO SEDUC 0,5	53,80	26,90
MARILEIDE RODRIGUES DE OLIVEIRA 22100109052313/D045 VISITAR ESCOLAS - Tombamento nas Escolas.	QUIXADA 18/05/2009 a 18/05/2009	BOA VIAGEM VEICULO SEDUC 0,5	53,80	26,90
MARILEIDE RODRIGUES DE OLIVEIRA 22100109052313/D045 VISITAR ESCOLAS - Tombamento nas Escolas.	QUIXADA 25/05/2009 a 25/05/2009	MADALENA VEICULO SEDUC 0,5	53,80	26,90
MEYRE SOCORRO MENEZES LINO 22100106876714/K044 VISITAR ESCOLAS - Relatório prof. LEI.	QUIXADA 05/05/2009 a 05/05/2009	IBICUITINGA VEICULO SEDUC 0,5	56,87	28,44
MEYRE SOCORRO MENEZES LINO 22100106876714/K044 ENTENDIMENTO JUNTO A SEDUC - Planejamento de Formação.	QUIXADA 18/05/2009 a 19/05/2009	FORTALEZA VEICULO SEDUC 1,5	56,87	85,31
MEYRE SOCORRO MENEZES LINO 22100106876714/K044 VISITAR ESCOLAS - Relatório prof. do LEI.	QUIXADA 20/05/2009 a 20/05/2009	MADALENA VEICULO SEDUC 0,5	56,87	28,44
SANDRA GUEDES BARROSO DE SOUZA 22100103186016/K044 VISITAR ESCOLAS - Acompanhamento Pedagógico Escola.	QUIXADA 04/05/2009 a 04/05/2009	BANABUIU VEICULO SEDUC 0,5	56,87	28,44
SANDRA GUEDES BARROSO DE SOUZA 22100103186016/K044 VISITAR ESCOLAS - Acompanhamento Pedagógico Escola.	QUIXADA 05/05/2009 a 05/05/2009	MADALENA VEICULO SEDUC 0,5	56,87	28,44
SANDRA GUEDES BARROSO DE SOUZA 22100103186016/K044 ENTENDIMENTO JUNTO A SEDUC - Acompanhamento Pedagógico Escola.	QUIXADA 06/05/2009 a 07/05/2009	FORTALEZA VEICULO SEDUC 1,5	56,87	85,31

SERVIDOR MATRÍCULA/CARGO DESCRIÇÃO DO OBJETIVO	ORIGEM PERÍODO	DESTINO QUANTIDADE TIPO DO TRANSPORTE	VR. DIÁRIA	VR. TOTAL
SANDRA GUEDES BARROSO DE SOUZA 22100103186016/K044 VISITAR ESCOLAS - Acompanhamento Pedagógico Escola.	QUIXADA 08/05/2009 a 08/05/2009	IBARETAMA 0,5 VEICULO SEDUC	56,87	28,44
SANDRA GUEDES BARROSO DE SOUZA 22100103186016/K044 VISITAR ESCOLAS - Acompanhamento Pedagógico Escola.	QUIXADA 11/05/2009 a 11/05/2009	CHORO 0,5 VEICULO SEDUC	56,87	28,44
SANDRA GUEDES BARROSO DE SOUZA 22100103186016/K044 VISITAR ESCOLAS - Acompanhamento Pedagógico Escola.	QUIXADA 12/05/2009 a 12/05/2009	BOA VIAGEM 0,5 VEICULO SEDUC	56,87	28,44
SANDRA GUEDES BARROSO DE SOUZA 22100103186016/K044 VISITAR ESCOLAS - Acompanhamento Pedagógico Escola.	QUIXADA 14/05/2009 a 14/05/2009	QUIXERAMOBIM 0,5 VEICULO SEDUC	56,87	28,44
SANDRA GUEDES BARROSO DE SOUZA 22100103186016/K044 VISITAR ESCOLAS - Reunião de Gestores.	QUIXADA 17/05/2009 a 17/05/2009	QUIXERAMOBIM 0,5 VEICULO SEDUC	56,87	28,44
SANDRA GUEDES BARROSO DE SOUZA 22100103186016/K044 VISITAR ESCOLAS - Acompanhamento Pedagógico Escola.	QUIXADA 19/05/2009 a 19/05/2009	MADALENA 0,5 VEICULO SEDUC	56,87	28,44
SANDRA GUEDES BARROSO DE SOUZA 22100103186016/K044 VISITAR ESCOLAS - Acompanhamento Pedagógico Escola.	QUIXADA 20/05/2009 a 20/05/2009	IBARETAMA 0,5 VEICULO SEDUC	56,87	28,44
SANDRA GUEDES BARROSO DE SOUZA 22100103186016/K044 VISITAR ESCOLAS - Acompanhamento Pedagógico Escola.	QUIXADA 21/05/2009 a 21/05/2009	CHORO 0,5 VEICULO SEDUC	56,87	28,44
TANIA MARIA LIMA PEREIRA 22100109010211/D010 DAS 1 AÇÕES JUNTO A SEDUC - SEDUC/NUENG/ Emergencial Escolas/COAFI.	QUIXADA 04/05/2009 a 05/05/2009	FORTALEZA 1,5 VEICULO SEDUC	67,63	101,45
TANIA MARIA LIMA PEREIRA 22100109010211/D010 DAS 1 VISITAR ESCOLAS - Visitar Escolas.	QUIXADA 12/05/2009 a 12/05/2009	QUIXERAMOBIM 0,5 VEICULO SEDUC	67,63	33,82
TANIA MARIA LIMA PEREIRA 22100109010211/D010 DAS 1 AÇÕES JUNTO A SEDUC - SEDUC/NUENG/ Engenheiro/COAFI.	QUIXADA 14/05/2009 a 15/05/2009	FORTALEZA 1,5 VEICULO SEDUC	67,63	101,45
TANIA MARIA LIMA PEREIRA 22100109010211/D010 DAS 1 VISITAR ESCOLAS - Visitar as Escolas.	QUIXADA 18/05/2009 a 18/05/2009	BOA VIAGEM 0,5 VEICULO SEDUC	67,63	33,82
TANIA MARIA LIMA PEREIRA 22100109010211/D010 DAS 1 VISITAR ESCOLAS - Visitar as Escolas.	QUIXADA 25/05/2009 a 25/05/2009	MADALENA 0,5 VEICULO SEDUC	67,63	33,82
TANIA MARIA LIMA PEREIRA 22100109010211/D010 DAS 1 AÇÕES JUNTO A SEDUC - SEDUC/Pesquisa de Preço.	QUIXADA 28/05/2009 a 29/05/2009	FORTALEZA 1,5 VEICULO SEDUC	67,63	101,45
			TOTAL:	6.456,16

SECRETARIA DA EDUCAÇÃO EM QUIXADÁ, 30 de abril de 2009.

Maria Izolda Cela de Arruda Coelho
SECRETÁRIA DA EDUCAÇÃO

*** **

PORTARIA COAFI NÚMERO: 498/2009 - A SECRETÁRIA DA EDUCAÇÃO no uso de suas competências legais, RESOLVE AUTORIZAR os **SERVIDORES** a seguir relacionados para viagem e objeto de serviço com a finalidade de **prestar serviços** de acordo com o objetivo mencionado abaixo, concedendo-lhes diárias de acordo com o Decreto nº26.478, de 21 de dezembro de 2001, alterado pelo Decreto nº28.162, de 23 de fevereiro de 2006, publicado no D.O.E 01/03/2006 bem como também alterado pelo Decreto nº29.357, de 11 de julho de 2008, publicado no D.O.E. 14/07/2008, devendo a despesa correr à conta da dotação orçamentária desta Secretaria.

SERVIDOR MATRÍCULA/CARGO DESCRIÇÃO DO OBJETIVO	ORIGEM PERÍODO	DESTINO QUANTIDADE TIPO DO TRANSPORTE	VR. DIÁRIA	VR. TOTAL
CARLA DENISE RIBEIRO ALENCAR 22100116078514/K044 VISITAR ESCOLAS - VISIATAR AS ESCOLAS	TIANGUA 03/03/2009 a 03/03/2009	IPU 0,5 VEICULO SEDUC	56,87	28,44
CARLA DENISE RIBEIRO ALENCAR 22100116078514/K044 VISITAR ESCOLAS - VISITAR AS ESCOLAS	TIANGUA 04/03/2009 a 04/03/2009	SAO BENEDITO 0,5 VEICULO SEDUC	56,87	28,44
CARLA DENISE RIBEIRO ALENCAR 22100116078514/K044 VISITAR ESCOLAS - VISITAS AS ESCOLAS	TIANGUA 05/03/2009 a 05/03/2009	GUARACIABA DO NORTE 0,5 VEICULO SEDUC	56,87	28,44
CARLA DENISE RIBEIRO ALENCAR 22100116078514/K044 PARTICIPAR DE OFICINA - OFICINA PEDAGOGICA	TIANGUA 06/03/2009 a 06/03/2009	IPU 0,5 VEICULO SEDUC	56,87	28,44
CARLA DENISE RIBEIRO ALENCAR 22100116078514/K044 VISITAR ESCOLAS - VISITAR AS ESCOLAS	TIANGUA 09/03/2009 a 09/03/2009	SAO BENEDITO 0,5 VEICULO SEDUC	56,87	28,44
CARLA DENISE RIBEIRO ALENCAR 22100116078514/K044 VISITAR ESCOLAS - VISITAS AS ESCOLAS	TIANGUA 10/03/2009 a 10/03/2009	UBAJARA 0,5 VEICULO SEDUC	56,87	28,44

SERVIDOR MATRÍCULA/CARGO DESCRIÇÃO DO OBJETIVO	ORIGEM PERÍODO	DESTINO QUANTIDADE TIPO DO TRANSPORTE	VR. DIÁRIA	VR. TOTAL
DANIEL DE SA AGUIAR 22100116077712/K044 ACOMPANHAR SISTEMA - ACOMPANHAMENTO AO SIGE	TIANGUA 03/03/2009 a 03/03/2009	CROATA 0,5 VEICULO SEDUC	56,87	28,44
DANIEL DE SA AGUIAR 22100116077712/K044 ACOMPANHAR SISTEMA - ACOMPANHAMENTO AO SIGE	TIANGUA 04/03/2009 a 04/03/2009	IPU 0,5 VEICULO SEDUC	56,87	28,44
DANIEL DE SA AGUIAR 22100116077712/K044 ACOMPANHAR SISTEMA - ACOMPANHAMENTO AO SIGE	TIANGUA 05/03/2009 a 05/03/2009	IBIAPINA 0,5 VEICULO SEDUC	56,87	28,44
DANIEL DE SA AGUIAR 22100116077712/K044 ACOMPANHAR SISTEMA - ACOMPANHAMENTO AO SIGE	TIANGUA 10/03/2009 a 10/03/2009	SAO BENEDITO 0,5 VEICULO SEDUC	56,87	28,44
DANIEL DE SA AGUIAR 22100116077712/K044 ACOMPANHAR SISTEMA - ACOMPANHAMENTO AO SIGE	TIANGUA 11/03/2009 a 11/03/2009	GUARACIABA DO NORTE 0,5 VEICULO SEDUC	56,87	28,44
DANIEL DE SA AGUIAR 22100116077712/K044 ACOMPANHAR SISTEMA - ACOMPANHAMENTO AO SIGE	TIANGUA 12/03/2009 a 12/03/2009	ARATICUM (DISTRITO DE UBAJARA) 0,5 VEICULO SEDUC	56,87	28,44
FRANCIBERGUA COSTA RODRIGUES 22100116070211/K058 VISITAR ESCOLAS - VISITAS AS ESCOLAS	TIANGUA 03/03/2009 a 03/03/2009	IPU 0,5 VEICULO SEDUC	56,87	28,44
FRANCIBERGUA COSTA RODRIGUES 22100116070211/K058 VISITAR ESCOLAS - VISITAS AS ESCOLAS	TIANGUA 04/03/2009 a 04/03/2009	SAO BENEDITO 0,5 VEICULO SEDUC	56,87	28,44
FRANCIBERGUA COSTA RODRIGUES 22100116070211/K058 VISITAR ESCOLAS - VISITAS AS ESCOLAS	TIANGUA 05/03/2009 a 05/03/2009	GUARACIABA DO NORTE 0,5 VEICULO SEDUC	56,87	28,44
FRANCIBERGUA COSTA RODRIGUES 22100116070211/K058 VISITAR ESCOLAS - VISITAS AS ESCOLAS	TIANGUA 12/03/2009 a 12/03/2009	SAO BENEDITO 0,5 VEICULO SEDUC	56,87	28,44
FRANCIBERGUA COSTA RODRIGUES 22100116070211/K058 PARTICIPAR DE PLANEJAMENTO - PLANEJAMENTO PEDAGOGICO	TIANGUA 13/03/2009 a 13/03/2009	IPU 0,5 VEICULO SEDUC	56,87	28,44
FRANCIBERGUA COSTA RODRIGUES 22100116070211/K058 PARTICIPAR DE PLANEJAMENTO - PLANEJAMENTO PEDAGOGICO	TIANGUA 17/03/2009 a 17/03/2009	IPU 0,5 VEICULO SEDUC	56,87	28,44
FRANCISCA DAS CHAGAS NOGUEIRA COSTA 22100116069019/K044 PART.SEMANA PEDAGOGICA - SEMANA PEDAGOGICA	TIANGUA 02/03/2009 a 02/03/2009	SAO BENEDITO 0,5 VEICULO SEDUC	56,87	28,44
FRANCISCA DAS CHAGAS NOGUEIRA COSTA 22100116069019/K044 ACOMPANHAR "PDE" - ACOMPANHAMENTO PDE	TIANGUA 03/03/2009 a 03/03/2009	IPU 0,5 VEICULO SEDUC	56,87	28,44
FRANCISCA DAS CHAGAS NOGUEIRA COSTA 22100116069019/K044 PART.SEMANA PEDAGOGICA - SEMANA PEDAGOGICA	TIANGUA 04/03/2009 a 04/03/2009	SAO BENEDITO 0,5 VEICULO SEDUC	56,87	28,44
FRANCISCA DAS CHAGAS NOGUEIRA COSTA 22100116069019/K044 ACOMPANHAR "PDE" - ACOMPANHAMENTO PDE	TIANGUA 05/03/2009 a 05/03/2009	GUARACIABA DO NORTE 0,5 VEICULO SEDUC	56,87	28,44
FRANCISCA DAS CHAGAS NOGUEIRA COSTA 22100116069019/K044 ACOMPANHAR "PDE" - ACOMPANHAMENTO PDE	TIANGUA 06/03/2009 a 06/03/2009	SAO BENEDITO 0,5 VEICULO SEDUC	56,87	28,44
FRANCISCA DAS CHAGAS NOGUEIRA COSTA 22100116069019/K044 VISITAR ESCOLAS - INSTRUÇÕES PDE	TIANGUA 09/03/2009 a 09/03/2009	FORTALEZA 0,5 ONIBUS	56,87	28,44
FRANCISCO KLAUS DE QUEIROZ NUNES 22100116070017/K044 VISITAR ESCOLAS - VISITAS AS ESCOLAS	TIANGUA 03/03/2009 a 03/03/2009	IPU 0,5 VEICULO SEDUC	56,87	28,44
FRANCISCO KLAUS DE QUEIROZ NUNES 22100116070017/K044 VISITAR ESCOLAS - VISITAS AS ESCOLAS	TIANGUA 04/03/2009 a 04/03/2009	SAO BENEDITO 0,5 VEICULO SEDUC	56,87	28,44
FRANCISCO KLAUS DE QUEIROZ NUNES 22100116070017/K044 VISITAR ESCOLAS - VISITAS AS ESCOLAS	TIANGUA 05/03/2009 a 05/03/2009	CROATA 0,5 VEICULO SEDUC	56,87	28,44
FRANCISCO KLAUS DE QUEIROZ NUNES 22100116070017/K044 PARTICIPAR DE OFICINA - OFICINA PEDAGOGICA	TIANGUA 06/03/2009 a 06/03/2009	IPU 0,5 VEICULO SEDUC	56,87	28,44
FRANCISCO KLAUS DE QUEIROZ NUNES 22100116070017/K044 VISITAR ESCOLAS - VISITAS AS ESCOLAS	TIANGUA 17/03/2009 a 17/03/2009	IPU 0,5 VEICULO SEDUC	56,87	28,44
FRANCISCO KLAUS DE QUEIROZ NUNES 22100116070017/K044 VISITAR ESCOLAS - VISITAS AS ESCOLAS	TIANGUA 18/03/2009 a 18/03/2009	SAO BENEDITO 0,5 VEICULO SEDUC	56,87	28,44
FRANCISCO RONALDO DA SILVA 22100116069310/K058 PARTICIPAR DE OFICINA - OFICINA PEDAGOGICA	TIANGUA 04/03/2009 a 04/03/2009	IPU 0,5 VEICULO SEDUC	56,87	28,44
FRANCISCO RONALDO DA SILVA 22100116069310/K058 ELEIÇÕES DE DIRETORES - COMISSAO ELEIÇÃO DIRETOR	TIANGUA 11/03/2009 a 11/03/2009	CARNAUBAL 0,5 VEICULO SEDUC	56,87	28,44
FRANCISCO RONALDO DA SILVA 22100116069310/K058 ELEIÇÕES DE DIRETORES - COMISSAO ELEIÇÃO DIRETORES	TIANGUA 12/03/2009 a 12/03/2009	IBIAPINA 0,5 VEICULO SEDUC	56,87	28,44
FRANCISCO DE ASSIS MARQUES DE SOUSA 22100112251912/K044 VISITAR ESCOLAS - VISITAS CENTRO DE MULTIMEIOS	TIANGUA 03/03/2009 a 03/03/2009	IPU 0,5 VEICULO SEDUC	56,87	28,44
FRANCISCO DE ASSIS MARQUES DE SOUSA 22100112251912/K044 VISITAR ESCOLAS - VISITAS CENTRO DE MULTIMEIOS	TIANGUA 05/03/2009 a 05/03/2009	GUARACIABA DO NORTE 0,5 VEICULO SEDUC	56,87	28,44

SERVIDOR MATRÍCULA/CARGO DESCRIÇÃO DO OBJETIVO	ORIGEM PERÍODO	DESTINO QUANTIDADE TIPO DO TRANSPORTE	VR. DIÁRIA	VR. TOTAL
FRANCISCO DE ASSIS MARQUES DE SOUSA 22100112251912/K044	TIANGUA 11/03/2009 a 11/03/2009	VICOSA DO CEARÁ 0,5	56,87	28,44
VISITAR ESCOLAS - VISITAS CENTRO MULTIMEIOS FRANCISCO DE ASSIS MARQUES DE SOUSA 22100112251912/K044	TIANGUA 19/03/2009 a 19/03/2009	VEICULO SEDUC CROATA 0,5	56,87	28,44
VISITAR ESCOLAS - VISITAS CENTRO MULTIMEIOS GENTIL TELES DE ALBUQUERQUE 22100111911919/K291 DAS 2	TIANGUA 02/03/2009 a 02/03/2009	VEICULO SEDUC IPU 0,5	56,87	28,44
TRABALHAR SEMANA PEDAGOGIA - SEMANA PEDAGOGICA GENTIL TELES DE ALBUQUERQUE 22100111911919/K291 DAS 2	TIANGUA 04/03/2009 a 04/03/2009	VEICULO SEDUC SAO BENEDITO 0,5	56,87	28,44
VISITAR ESCOLAS - CONSELHO ESCOLAR GENTIL TELES DE ALBUQUERQUE 22100111911919/K291 DAS 2	TIANGUA 16/03/2009 a 16/03/2009	VEICULO SEDUC IPU 0,5	56,87	28,44
ELEIÇÕES DE DIRETORES - ELEIÇÃO DIRETORES GENTIL TELES DE ALBUQUERQUE 22100111911919/K291 DAS 2	TIANGUA 17/03/2009 a 17/03/2009	VEICULO SEDUC CROATA 0,5	56,87	28,44
ELEIÇÕES DE DIRETORES - ELEIÇÃO DIRETORES GENTIL TELES DE ALBUQUERQUE 22100111911919/K291 DAS 2	TIANGUA 18/03/2009 a 18/03/2009	VEICULO SEDUC CARNAUBAL 0,5	56,87	28,44
ELEIÇÕES DE DIRETORES - ELEIÇÃO DIRETORES GENTIL TELES DE ALBUQUERQUE 22100111911919/K291 DAS 2	TIANGUA 23/03/2009 a 23/03/2009	VEICULO SEDUC GUARACIABA DO NORTE 0,5	56,87	28,44
ELEIÇÕES DE DIRETORES - ELEIÇÃO DIRETORES GERALDO PARNAIBA GONCALVES 22100111792316/D410 DAS 1	TIANGUA 10/03/2009 a 10/03/2009	VEICULO SEDUC SAO BENEDITO 0,5	67,63	33,82
VISITAR ESCOLAS - ATIVIDADES FINANCEIRA DA ESCOLA GERALDO PARNAIBA GONCALVES 22100111792316/D410 DAS 1	TIANGUA 18/03/2009 a 18/03/2009	VEICULO SEDUC IPU 0,5	67,63	33,82
VISITAR ESCOLAS - RECURSO FINANCEIRO E PATRIMONIO GLAUCINEIDE MARQUES TOMAS 22100112251211/K044	TIANGUA 04/03/2009 a 04/03/2009	VEICULO SEDUC SOBRAL 0,5	67,63	33,82
PARTICIPAR DE ENCONTRO - ENCONTRO EIXO DE GESTAO PAIC GLAUCINEIDE MARQUES TOMAS 22100112251211/K044	TIANGUA 09/03/2009 a 09/03/2009	VEICULO SEDUC GUARACIABA DO NORTE 0,5	67,63	33,82
PARTICIPAR DE SEMINARIO - SEMINARIO DE GESTAO ESCOLAR GLAUCINEIDE MARQUES TOMAS 22100112251211/K044	TIANGUA 13/03/2009 a 13/03/2009	VEICULO SEDUC CARNAUBAL 0,5	67,63	33,82
PARTICIPAR DE SEMINARIO - SEMINARIO DE GESTAO ESCOLAR JOQUEBEDE ALBUQUERQUE ALVES 22100112339712/K044	TIANGUA 03/03/2009 a 03/03/2009	VEICULO SEDUC IPU 0,5	56,87	28,44
VISITAR ESCOLAS - VISITAAS ESCOLAS JOQUEBEDE ALBUQUERQUE ALVES 22100112339712/K044	TIANGUA 04/03/2009 a 04/03/2009	VEICULO SEDUC CARNAUBAL 0,5	56,87	28,44
VISITAR ESCOLAS - VISITAS AS ESCOLAS JOQUEBEDE ALBUQUERQUE ALVES 22100112339712/K044	TIANGUA 10/03/2009 a 10/03/2009	VEICULO SEDUC UBAJARA 0,5	56,87	28,44
VISITAR ESCOLAS - VISITAS AS ESCOLAS JOQUEBEDE ALBUQUERQUE ALVES 22100112339712/K044	TIANGUA 11/03/2009 a 11/03/2009	VEICULO SEDUC VICOSA DO CEARÁ 0,5	56,87	28,44
VISITAR ESCOLAS - VISITAAS ESCOLAS JOSE RODRIGUES FARIAS 22100113078211/E210 DAS 2	TIANGUA 16/03/2009 a 16/03/2009	VEICULO SEDUC CROATA 0,5	56,87	28,44
ELEIÇÕES DE DIRETORES - ELEIÇÃO DIRETORES JOSE RODRIGUES FARIAS 22100113078211/E210 DAS 2	TIANGUA 18/03/2009 a 18/03/2009	VEICULO SEDUC SAO BENEDITO 0,5	56,87	28,44
VISITAR ESCOLAS - ADPTAÇÃO DE SALA DE LABORATORIO DE CIENCIAS LUCIA DE FATIMA FEITOZA FREIRE 22100103831817/K044 DAS 2	TIANGUA 17/03/2009 a 17/03/2009	VEICULO SEDUC CROATA 0,5	56,87	28,44
ELEIÇÕES DE DIRETORES - ELEIÇÃO DIRETORES LUCIA DE FATIMA FEITOZA FREIRE 22100103831817/K044 DAS 2	TIANGUA 18/03/2009 a 18/03/2009	VEICULO SEDUC CARNAUBAL 0,5	56,87	28,44
ELEIÇÕES DE DIRETORES - ELEIÇÃO DIRETORES LUCIA DE FATIMA FEITOZA FREIRE 22100103831817/K044 DAS 2	TIANGUA 24/03/2009 a 24/03/2009	VEICULO SEDUC SAO BENEDITO 0,5	56,87	28,44
ELEIÇÕES DE DIRETORES - ELEIÇÃO DIRETORES LUCIA DE FATIMA FEITOZA FREIRE 22100103831817/K044 DAS 2	TIANGUA 25/03/2009 a 25/03/2009	VEICULO SEDUC IBIAPINA 0,5	56,87	28,44
ELEIÇÕES DE DIRETORES - ELEIÇÃO DIRETORES LUCIA DE FATIMA FEITOZA FREIRE 22100103831817/K044 DAS 2	TIANGUA 26/03/2009 a 26/03/2009	VEICULO SEDUC UBAJARA 0,5	56,87	28,44
ELEIÇÕES DE DIRETORES - ELEIÇÃO DIRETORES LUCIA DE FATIMA FEITOZA FREIRE 22100103831817/K044 DAS 2	TIANGUA 30/03/2009 a 30/03/2009	VEICULO SEDUC VICOSA DO CEARÁ 0,5	56,87	28,44
ELEIÇÕES DE DIRETORES - ELEIÇÃO DIRETORES MANOEL FLAVIO COUTINHO 2210011225251X/K044	TIANGUA 03/03/2009 a 03/03/2009	VEICULO SEDUC CROATA 0,5	56,87	28,44
ACOMPANHAR SISTEMA - ACOMPANHAMENTO AO SIGE MANOEL FLAVIO COUTINHO 2210011225251X/K044	TIANGUA 04/03/2009 a 04/03/2009	VEICULO SEDUC IPU 0,5	56,87	28,44
ACOMPANHAR SISTEMA - ACOMPANHAMENTO AO SIGE MANOEL FLAVIO COUTINHO 2210011225251X/K044	TIANGUA 05/03/2009 a 05/03/2009	VEICULO SEDUC IBIAPINA 0,5	56,87	28,44
ACOMPANHAR SISTEMA - ACOMPANHAMENTO AO SIGE MANOEL FLAVIO COUTINHO 2210011225251X/K044	TIANGUA 10/03/2009 a 10/03/2009	VEICULO SEDUC SAO BENEDITO 0,5	56,87	28,44
ACOMPANHAR SISTEMA - ACOMPANHAMENTO AO SIGE		VEICULO SEDUC		

SERVIDOR MATRÍCULA/CARGO DESCRIÇÃO DO OBJETIVO	ORIGEM PERÍODO	DESTINO QUANTIDADE TIPO DO TRANSPORTE	VR. DIÁRIA	VR. TOTAL
MANOEL FLAVIO COUTINHO 2210011225251X/K044 ACOMPANHAR SISTEMA - ACOMPANHAMENTO AO SIGE	TIANGUA 11/03/2009 a 11/03/2009	GUARACIABA DO NORTE 0,5 VEICULO SEDUC	56,87	28,44
MANOEL FLAVIO COUTINHO 2210011225251X/K044 ACOMPANHAR SISTEMA - ACOMPANHAMENTO AO SIGE	TIANGUA 12/03/2009 a 12/03/2009	ARATICUM (DISTRITO DE UBAJARA) 0,5 VEICULO SEDUC	56,87	28,44
MARCILIO CARVALHO DE OLIVEIRA 22100106787010/D045 ACOMPRESSTACAO DE CONTA/MANUTENCAO - PRETAÇÃO DE CONSTAS	TIANGUA 02/03/2009 a 02/03/2009	IPU 0,5 VEICULO SEDUC	53,80	26,90
MARCILIO CARVALHO DE OLIVEIRA 22100106787010/D045 ACOMPRESSTACAO DE CONTA/MANUTENCAO - PRETAÇÃO DE CONSTAS	TIANGUA 06/03/2009 a 06/03/2009	CROATA 0,5 VEICULO SEDUC	53,80	26,90
MARCILIO CARVALHO DE OLIVEIRA 22100106787010/D045 ACOMPRESSTACAO DE CONTA/MANUTENCAO - PRETAÇÃO DE CONSTAS	TIANGUA 10/03/2009 a 10/03/2009	VICOSA DO CEARÁ 0,5 VEICULO SEDUC	53,80	26,90
MARCILIO CARVALHO DE OLIVEIRA 22100106787010/D045 ACOMPRESSTACAO DE CONTA/MANUTENCAO - PRETAÇÃO DE CONSTAS	TIANGUA 12/03/2009 a 12/03/2009	SAO BENEDITO 0,5 VEICULO SEDUC	53,80	26,90
MARCILIO CARVALHO DE OLIVEIRA 22100106787010/D045 ACOMPRESSTACAO DE CONTA/MANUTENCAO - PRETAÇÃO DE CONSTAS	TIANGUA 16/03/2009 a 16/03/2009	SAO BENEDITO 0,5 VEICULO SEDUC	53,80	26,90
MARCILIO CARVALHO DE OLIVEIRA 22100106787010/D045 ACOMPRESSTACAO DE CONTA/MANUTENCAO - PRETAÇÃO DE CONSTAS	TIANGUA 19/03/2009 a 19/03/2009	CARNAUBAL 0,5 VEICULO SEDUC	53,80	26,90
MARIA ZELIA RIBEIRO PAIVA 22100105775612/K044 DAS 1 PARTICIPAR DE ENCONTRO - ENCONTRO DE SUPERVISORES	TIANGUA 05/03/2009 a 06/03/2009	FORTALEZA 1,5 ONIBUS	67,63	101,45
MARIA ZELIA RIBEIRO PAIVA 22100105775612/K044 DAS 1 VISITAR ESCOLAS - ACOMPANHAMENTO ANEXO	TIANGUA 11/03/2009 a 11/03/2009	ARAPA (DISTRITO DE TIANGUA) 0,5 VEICULO SEDUC	67,63	33,82
MARIA ZELIA RIBEIRO PAIVA 22100105775612/K044 DAS 1 VISITAR ESCOLAS - ACOMPANHAMENTO ANEXO	TIANGUA 12/03/2009 a 12/03/2009	ARATICUM (DISTRITO DE UBAJARA) 0,5 VEICULO SEDUC	67,63	33,82
MARIA ZELIA RIBEIRO PAIVA 22100105775612/K044 DAS 1 VISITAR ESCOLAS - SUPERINTENDENCIA NAS ESCOLAS	TIANGUA 17/03/2009 a 17/03/2009	IPU 0,5 VEICULO SEDUC	67,63	33,82
MARIA DE FATIMA FARIAS ARAGAO 22100107905017/K291 DNS 2 PARTICIPAR DE REUNIAO - REUNIAO COMITE EXECUTIVO	TIANGUA 04/03/2009 a 05/03/2009	FORTALEZA 1,5 VEICULO SEDUC	67,63	101,45
MARIA DE FATIMA FARIAS ARAGAO 22100107905017/K291 DNS 2 PARTICIPAR DE ENCONTRO - ENCONTRO ESCOLAS	TIANGUA 11/03/2009 a 11/03/2009	SAO BENEDITO 0,5 VEICULO SEDUC	67,63	33,82
MARIA DE FATIMA FARIAS ARAGAO 22100107905017/K291 DNS 2 PARTICIPAR DE REUNIAO - REUNIÃO COMITE EXECUTIVO	TIANGUA 18/03/2009 a 19/03/2009	FORTALEZA 1,5 VEICULO SEDUC	67,63	101,45
MARIA DE FATIMA FARIAS ARAGAO 22100107905017/K291 DNS 2 ELEIÇÕES DE DIRETORES - ELEIÇÃO DE DIRETORES	TIANGUA 23/03/2009 a 23/03/2009	GUARACIABA DO NORTE 0,5 VEICULO SEDUC	67,63	33,82
MARIA DE FATIMA FARIAS ARAGAO 22100107905017/K291 DNS 2 ELEIÇÕES DE DIRETORES - ELEIÇÃO DE DIRETORES	TIANGUA 24/03/2009 a 24/03/2009	SAO BENEDITO 0,5 VEICULO SEDUC	67,63	33,82
MARIA DE FATIMA FARIAS ARAGAO 22100107905017/K291 DNS 2 PARTICIPAR DE CURSO - CURSO DE GESTÃO	TIANGUA 26/03/2009 a 27/03/2009	FORTALEZA 1,5 VEICULO SEDUC	67,63	101,45
MARIA DO SOCORRO TEIXEIRA DE VASCONCELOS 22100102225816/K044 VISITAR ESCOLAS - BRASIL ALFABETIZADO	TIANGUA 05/03/2009 a 05/03/2009	SAO BENEDITO 0,5 VEICULO SEDUC	56,87	28,44
MARIA DO SOCORRO TEIXEIRA DE VASCONCELOS 22100102225816/K044 VISITAR ESCOLAS - BRASIL ALFABETIZADO	TIANGUA 10/03/2009 a 10/03/2009	CROATA 0,5 VEICULO SEDUC	56,87	28,44
			TOTAL:	2.730,94

SECRETARIA DA EDUCAÇÃO EM TIANGUÁ, 02 de março de 2009.

Maria Izolda Cella de Arruda Coelho
SECRETÁRIA DA EDUCAÇÃO

*** **

**EXTRATO DE ADITIVO AO TERMO DE CONTRATO TEMPORÁRIO DE PROFESSOR - 2ª CREDE - ITAPIPOCA
PROCESSO Nº09041603 - 1
ADITIVO**

TERMO ADITIVO AOS CONTRATOS DE PROFESSORES POR TEMPO DETERMINADO -CONTRATANTE: O Estado do Ceará, através da Secretaria da Educação/COORDENADORIA REGIONAL DE DESENVOLVIMENTO DA EDUCAÇÃO - 2ª CREDE - ITAPIPOCA/CE. - CONTRATADA: Os **PROFESSORES** em relação anexa, resolvem firmar o presente termo aditivo aos Contratos Por Tempo Determinado de Professores, publicado no DOE de 20.03.09, 22.06.09, 29.05.09 - FUNDAMENTAÇÃO LEGAL: Lei Complementar nº22, de 24 de julho de 2000. - FORO: Fortaleza/CE. - OBJETO: O presente aditivo tem por objetivo **acrescentar ou diminuir a carga horária dos contratos** constantes na relação anexa ao Acordo Inicial, de conformidade com as condições expressas no anexo I deste termo. - DO VALOR: O valor referente à alteração da carga horária consta em planilha anexa. - DA VIGÊNCIA: O prazo de vigência dos presentes aditivos correspondem aos meses constantes na planilha em anexo, que passam a fazer parte integrante deste Termo independente de transcrição. - DA RATIFICAÇÃO: Ficam mantidas as demais cláusulas e condições do Contrato Original. - DATA DA ASSINATURA: Corresponde ao prazo estabelecido na Planilha em anexo. - SIGNATÁRIOS: PEDRO HENRIQUE SAMPAIO SILVEIRA - Coordenador(a) da 2ª CREDE - ITAPIPOCA/CE e os Professores constantes da relação anexa. SECRETARIA DA EDUCAÇÃO, em Fortaleza, 03 de julho de 2009.

Érika Chaves Fernandes Barbosa
COORDENADORA JURÍDICA

TIPO DE TERMO: 8000 - NORMAL

ENSINO: MÉDIO

TIPO DE ADITIVO: AMPLIAÇÃO

Matrícula	Nome Servidor	C.P.F.	Cargo	Turnos	Carga Horária	Valor hora/aula	Início e Término do Contrato	Valor mensal
98200114288317	Everardo Cesar da Costa	80238572315	PROF CTPD LIC PLENA	N	15	5,8812	01/06/2009 a 31/12/2009	88,22
85 horas/Aulas de Contrato Início publicado no D.O.E de 20/03/2009 **** Perfazendo um total de 100 horas/aula ***								
98200130754913	Joao Batista Ribeiro	88585611391	PROF CTPD LIC PLENA	N	20	5,8812	01/06/2009 a 09/08/2009	117,62
55 horas/Aulas de Contrato Início publicado no D.O.E de 22/06/2009 **** Perfazendo um total de 75 horas/aula ***								
98200130477812	Manoel Ferreira da Costa Filho	86630334353	PROF CTPD LIC PLENA	N	5	5,8812	02/06/2009 a 31/12/2009	29,41
110 horas/Aulas de Contrato Início publicado no D.O.E de 20/03/2009 30 horas/Aulas de Contrato ADITIVO - AMPLIACAO aguardando publicação **** Perfazendo um total de 145 horas/aula ***								
98200130774116	Ostias de Sousa Carneiro	70395098300	PROF CTPD LIC PLENA	N	15	5,8812	01/06/2009 a 31/12/2009	88,22
105 horas/Aulas de Contrato Início publicado no D.O.E de 22/06/2009 **** Perfazendo um total de 120 horas/aula ***								
98200115707518	Suiany Mary Passos Bruno	63793679349	PROF CTPD LIC PLENA	N	65	5,8812	03/06/2009 a 31/08/2009	382,28
80 horas/Aulas de Contrato Início publicado no D.O.E de 20/03/2009 5 horas/Aulas de Contrato ADITIVO - AMPLIACAO publicado no D.O.E de 29/05/2009 50 horas/Aulas de Contrato ADITIVO - AMPLIACAO aguardando publicação **** Perfazendo um total de 200 horas/aula ***								
98200116931012	Wagner Pinto Nunes	85895350372	PROF CTPD LIC PLENA	N	20	5,8812	01/08/2009 a 31/12/2009	117,62
55 horas/Aulas de Contrato Início publicado no D.O.E de 20/03/2009 **** Perfazendo um total de 75 horas/aula ***								

QUANTIDADE DE CONTRATOS: 6

REPERCUSSÃO FINANCEIRA: 823,37

*** **

EXTRATO DE ADITIVO AO TERMO DE CONTRATO TEMPORÁRIO DE PROFESSOR - 17ª CREDE - ICÓ
PROCESSO Nº08556305 - 6
ADITIVO

TERMO ADITIVO AOS CONTRATOS DE PROFESSORES POR TEMPO DETERMINADO -CONTRATANTE: O Estado do Ceará, através da Secretaria da Educação/COORDENADORIA REGIONAL DE DESENVOLVIMENTO DA EDUCAÇÃO - 17ª CREDE - ICÓ/CE. - CONTRATADA: Os **PROFESSORES** em relação anexa, resolvem firmar o presente termo aditivo aos Contratos Por Tempo Determinado de Professores, publicado no DOE de 17.03.09, 06.04.09 - FUNDAMENTAÇÃO LEGAL: Lei Complementar nº22, de 24 de julho de 2000. - FORO: Fortaleza/CE. - OBJETO: O presente aditivo tem por objetivo **acrescentar ou diminuir a carga horária dos contratos** constantes na relação anexa ao Acordo Inicial, de conformidade com as condições expressas no anexo I deste termo. - DO VALOR: O valor referente à alteração da carga horária consta em planilha anexa. - DA VIGÊNCIA: O prazo de vigência dos presentes aditivos correspondem aos meses constantes na planilha em anexo, que passam a fazer parte integrante deste Termo independente de transcrição. - DA RATIFICAÇÃO: Ficam mantidas as demais cláusulas e condições do Contrato Original. - DATA DA ASSINATURA: Corresponde ao prazo estabelecido na Planilha em anexo. - SIGNATÁRIOS: JOSÉ EVANILDO FERNANDES DE SOUZA - Coordenador(a) da 17ª CREDE - ICÓ/CE e os Professores constantes da relação anexa. SECRETARIA DA EDUCAÇÃO, em Fortaleza, 03 de julho de 2009.

Érika Chaves Fernandes Barbosa
COORDENADORA JURÍDICA

RELAÇÃO DOS PROFESSORES A SEREM CONTRATADOS POR PRAZO DETERMINADO NOS TERMOS DA LEI COMPLEMENTAR
Nº22/2000

PLANILHA: FINAL FOLHA: 01/07/2009

17ª COORDENADORIA REGIONAL DE DESENVOLVIMENTO DA EDUCAÇÃO-ICÓ

TIPO DE TERMO: 8000 - NORMAL

ENSINO: MÉDIO

TIPO DE ADITIVO: AMPLIAÇÃO

Matrícula	Nome Servidor	C.P.F.	Cargo	Turnos	Carga Horária	Valor hora/aula	Início e Término do Contrato	Valor mensal
98200116971014	Adriana Moura Maia	52422135315	PROF CTPD LIC PLENA	N	100	5,8812	04/05/2009 a 31/12/2009	588,12
95 horas/Aulas de Contrato Início publicado no D.O.E de 17/03/2009 **** Perfazendo um total de 195 horas/aula ***								
98200114468919	Edivania Silva Barbosa	74038931315	PROF CTPD LIC PLENA	N	5	5,8812	15/06/2009 a 31/12/2009	29,41
55 horas/Aulas de Contrato Início publicado no D.O.E de 17/03/2009 **** Perfazendo um total de 60 horas/aula ***								
9820011646841X	Graciene da Silva Sales	82965404368	PROF CTPD LIC PLENA	M	35	5,8812	15/06/2009 a 31/12/2009	205,84
155 horas/Aulas de Contrato Início publicado no D.O.E de 17/03/2009 **** Perfazendo um total de 190 horas/aula ***								
98200116565911	Jarismar Cavalcante Ferreira Lima	94426236800	PROF CTPD LIC PLENA	MN	100	5,8812	01/05/2009 a 30/05/2009	588,12
100 horas/Aulas de Contrato Início publicado no D.O.E de 17/03/2009 **** Perfazendo um total de 200 horas/aula ***								
9820011442461X	Vagna Olimpio Moreira	74238914368	PROF CTPD LIC PLENA	T	35	5,8812	04/03/2009 a 02/05/2009	205,84
85 horas/Aulas de Contrato Início publicado no D.O.E de 17/03/2009 **** Perfazendo um total de 120 horas/aula ***								
98200130448219	Ângela Maria Viana Lemos	92009530349	PROF CTPD 7 SEMESTRE	T	50	4,5199	15/06/2009 a 31/12/2009	226,00
30 horas/Aulas de Contrato Início publicado no D.O.E de 06/04/2009 **** Perfazendo um total de 80 horas/aula ***								

QUANTIDADE DE CONTRATOS: 6

REPERCUSSÃO FINANCEIRA: 1.843,33

*** **

EXTRATO DE ADITIVO AO TERMO DE CONTRATO TEMPORÁRIO DE PROFESSOR - 2ª CREDE - ITAIPUOCA
PROCESSO Nº09041605 - 8
PRORROGAÇÃO

O Estado do Ceará, através da Secretaria da Educação/COORDENADORIA REGIONAL DE DESENVOLVIMENTO DA EDUCAÇÃO - 2ª CREDE - ITAIPUOCA/CE - CONTRATADA: Os **PROFESSORES**, em relação anexa, resolvem firmar o presente termo aditivo aos Contratos Por Tempo Determinado de Professores, publicados no DOE de 29.05.09, 22.06.09, 07.05.09 - FUNDAMENTAÇÃO LEGAL: Lei Complementar nº22, de 24 de julho de 2000. - FORO: Fortaleza/CE. - OBJETO: O presente aditivo tem por objetivo **prorrogar o prazo** dos contratos constantes na relação anexa ao Acordo Inicial, de conformidade com as condições expressas no anexo I deste termo. - DO VALOR: O valor referente à alteração da carga horária consta em planilha anexa. - DA VIGÊNCIA: O prazo de vigência dos presentes aditivos correspondem aos meses constantes na planilha em anexo, que passam a fazer parte integrante deste Termo independente de transcrição. - DA RATIFICAÇÃO: Ficam mantidas as demais cláusulas e

condições do Contrato Original. - DATA DA ASSINATURA: Corresponde ao prazo estabelecido na Planilha em anexo. - SIGNATÁRIOS: PEDRO HENRIQUE SAMPAIO SILVEIRA - Coordenador(a) da 2ª CREDE - ITAPIPOCA/CE e os Professores constantes da relação anexa. SECRETARIA DA EDUCAÇÃO, em Fortaleza, 03 de julho de 2009.

Érika Chaves Fernandes Barbosa
COORDENADORA JURÍDICA

RELAÇÃO DOS PROFESSORES A SEREM CONTRATADOS POR PRAZO DETERMINADO NOS TERMOS DA LEI COMPLEMENTAR Nº22/2000

PLANILHA: FINAL FOLHA: 09/06/2009

2ª COORDENADORIA REGIONAL DE DESENVOLVIMENTO DA EDUCAÇÃO-ITAPIPOCA

TIPO DE TERMO: PRORROGAÇÃO
TIPO PROFESSOR: NORMAL

ENSINO: MÉDIO
VIGÊNCIA: 2 MÊS(ES)

Matrícula Prof. afastado	Professor Tempo Determinado Professor Gerador da Carência	C.P.F. Critério	Cargo	Turnos	Carga Horária	Valor hora/aula	Início e Término do Contrato	Valor mensal
98200130415213 22100109520511	Francisco Evandro Oliveira Moreira Maria de Fatima Fernandes Matos	88369242391 ARTIGO 4	PROF CTPD LIC PLENA	Manhã	200 Justificativa:	5,8812 Licença para tratamento de saúde	27/06/2009 a 25/08/2009	1176,24
98200130755014 22100112027117	Loane da Rocha Silva Aurelia Maria Pinto da Silva	198828314 ARTIGO 4	PROF CTPD LIC PLENA	Tarde	75 Justificativa:	5,8812 Licença para tratamento de saúde	16/06/2009 a 15/08/2009	441,09
		QUANTIDADE DE CONTRATOS: 2		REPERCUSSÃO FINANCEIRA: 1.617,33				

TIPO DE TERMO: PRORROGAÇÃO
TIPO PROFESSOR: NORMAL

ENSINO: MÉDIO
VIGÊNCIA: 7 MÊS(ES)

Matrícula Prof. afastado	Professor Tempo Determinado Professor Gerador da Carência	C.P.F. Critério	Cargo	Turnos	Carga Horária	Valor hora/aula	Início e Término do Contrato	Valor mensal
98200130755413 22100107867212	Janio Junior Alcantara Matos Maria Viene Lima da Silva	78363861391 ARTIGO 4	PROF CTPD LIC PLENA	Tarde	200 Justificativa:	5,8812 Afastamento para aposentadoria	22/06/2009 a 31/12/2009	1176,24
		QUANTIDADE DE CONTRATOS: 1		REPERCUSSÃO FINANCEIRA: 1.176,24				

TIPO DE TERMO: PRORROGAÇÃO
TIPO PROFESSOR: NORMAL

ENSINO: MÉDIO
VIGÊNCIA: 8 MÊS(ES)

Matrícula Prof. afastado	Professor Tempo Determinado Professor Gerador da Carência	C.P.F. Critério	Cargo	Turnos	Carga Horária	Valor hora/aula	Início e Término do Contrato	Valor mensal
98200115858710 22100103602117	Katia Regina Vasconcelos Teixeira Lucia Siebra Moura da Silva	84327642304 APROVADO NA SELEÇÃO 2006	PROF CTPD LIC PLENA	Manhã	100 Justificativa:	5,8812 Afastamento para aposentadoria	23/05/2009 a 31/12/2009	588,12
		QUANTIDADE DE CONTRATOS: 1		REPERCUSSÃO FINANCEIRA: 588,12				

*** **

**EXTRATO DE ADITIVO AO TERMO DE CONTRATO TEMPORÁRIO DE PROFESSOR - 17ª - CREDE - ICÓ
PROCESSO Nº08556303 - 0
PRORROGAÇÃO**

O Estado do Ceará, através da Secretaria da Educação/COORDENADORIA REGIONAL DE DESENVOLVIMENTO DA EDUCAÇÃO - 17ª CREDE - ICÓ/CE - CONTRATADA: Os **PROFESSORES**, em relação anexa, resolvem firmar o presente termo aditivo aos Contratos Por Tempo Determinado de Professores, publicados no DOE de 25.06.09, 07.05.09 - FUNDAMENTAÇÃO LEGAL: Lei Complementar nº22, de 24 de julho de 2000. - FORO: Fortaleza/CE. - OBJETO: O presente aditivo tem por objetivo **prorrogar o prazo** dos contratos constantes na relação anexa ao Acordo Inicial, de conformidade com as condições expressas no anexo I deste termo. - DO VALOR: O valor referente à alteração da carga horária consta em planilha anexa. - DA VIGÊNCIA: O prazo de vigência dos presentes aditivos correspondem aos meses constantes na planilha em anexo, que passam a fazer parte integrante deste Termo independente de transcrição. - DA RATIFICAÇÃO: Ficam mantidas as demais cláusulas e condições do Contrato Original. - DATA DA ASSINATURA: Corresponde ao prazo estabelecido na Planilha em anexo. - SIGNATÁRIOS: JOSÉ EVANILDO FERNANDES DE SOUZA - Coordenador(a) da 17ª CREDE - ICÓ/CE e os Professores constantes da relação anexa. SECRETARIA DA EDUCAÇÃO, em Fortaleza, 03 de julho de 2009.

Érika Chaves Fernandes Barbosa
COORDENADORA JURÍDICA

RELAÇÃO DOS PROFESSORES A SEREM CONTRATADOS POR PRAZO DETERMINADO NOS TERMOS DA LEI COMPLEMENTAR Nº22/2000

PLANILHA: FINAL FOLHA: 03/07/2009

17ª COORDENADORIA REGIONAL DE DESENVOLVIMENTO DA EDUCAÇÃO-ICÓ

TIPO DE TERMO: PRORROGAÇÃO
TIPO PROFESSOR: NORMAL

ENSINO: MÉDIO
VIGÊNCIA: 1 MÊS(ES)

Matrícula Prof. afastado	Professor Tempo Determinado Professor Gerador da Carência	C.P.F. Critério	Cargo	Turnos	Carga Horária	Valor hora/aula	Início e Término do Contrato	Valor mensal
98200130215311 22100106664415	Marcicleide Xavier Ribeiro Jose Ivan de Figueiredo	86026208372 ARTIGO 4	PROF CTPD LIC PLENA	Manhã	100 Justificativa:	5,8812 Licença para tratamento de saúde	01/05/2009 a 30/05/2009	588,12
		QUANTIDADE DE CONTRATOS: 1		REPERCUSSÃO FINANCEIRA: 588,12				

TIPO DE TERMO: PRORROGAÇÃO
TIPO PROFESSOR: NORMAL

ENSINO: MÉDIO
VIGÊNCIA: 2 MÊS(ES)

Matrícula Prof. afastado	Professor Tempo Determinado Professor Gerador da Carência	C.P.F. Critério	Cargo	Turnos	Carga Horária	Valor hora/aula	Início e Término do Contrato	Valor mensal
9820017119117 22100103449211	Ilzanir Galdino da Silva de Sousa Maria do Socorro Sarmiento Dantas Peix	51236990315 ARTIGO 4 100 horas publicado no D.O.E de 07/05/2009	PROF CTPD LIC PLENA	Manhã	100 Justificativa:	5,8812 Licença para tratamento de saúde	04/03/2009 a 02/05/2009	588,12
QUANTIDADE DE CONTRATOS: 1				REPERCUSSÃO FINANCEIRA: 588,12				

*** **

EXTRATO DE CONTRATO

Nº DO DOCUMENTO 08561636-2/2009

CONTRATANTE: O Estado do Ceará, através da Secretaria da Educação/EEF CEL ESTEVÃO ALVES DA ROCHA – CNPJ: 01.730.900/0018-03 – BATURITÉ/CE CONTRATADA: **COMERCIAL PIRES**. OBJETO: O presente Contrato tem por objetivo **aquisição de Gêneros Alimentícios** para o Programa de Merenda Escolar, cujas descrições e quantitativos encontram-se detalhados nos Anexos I e II, que integram este instrumento, independente de transcrição. Itens: 01,03,08,09,11,18. FUNDAMENTAÇÃO LEGAL: Art.22, Inciso III da Lei Nº8.666/93 e suas alterações FORO: BATURITÉ/CE. VIGÊNCIA: O presente instrumento produzirá seus jurídicos e legais efeitos a partir da data de sua assinatura e terá vigência de 100 (cem) dias. VALOR GLOBAL: R\$3.469,80 (Três mil, quatrocentos e sessenta e nove reais e oitenta centavos), pagos em conformidade com o Contrato Original DOTAÇÃO ORÇAMENTÁRIA: PROGRAMA DE ALIMENTAÇÃO ESCOLAR/FNDE. DATA DA ASSINATURA: 24 de Abril de 2009 SIGNATÁRIOS: Silena Ferreira Ayres, CONTRATANTE e Camila Pires, CONTRATADA e TESTEMUNHAS: 01 – Silvia Helena Paixão T. Gomes, 02 – Maria Luzineide Ferreira Camurça. Fortaleza, 23 de junho de 2009.

Érika Chaves Fernandes Barbosa
COORDENADORA JURÍDICA

*** **

EXTRATO DE CONTRATO

Nº DO DOCUMENTO 08561636-2/2009

CONTRATANTE: O Estado do Ceará, através da Secretaria da Educação/EEFM CEL. ESTEVÃO DA ROCHA – CNPJ: 01.730.900/0018-03 – BATURITÉ/CE CONTRATADA: **IVELIZE GURGEL MOURA DE SOUSA - ME**. OBJETO: O presente Contrato tem por objetivo **aquisição de Gêneros Alimentícios** para o Programa de Merenda Escolar, cujas descrições e quantitativos encontram-se detalhados nos Anexos I e II, que integram este instrumento, independente de transcrição. Itens: 02,04,05,06,07,10,12,13,14,15,16,17,19. FUNDAMENTAÇÃO LEGAL: Art.22, Inciso III da Lei Nº8.666/93 e suas alterações FORO: BATURITÉ/CE. VIGÊNCIA: O presente instrumento produzirá seus jurídicos e legais efeitos a partir da data de sua assinatura e terá vigência de 100 (cem) dias. VALOR GLOBAL: R\$5.217,75 (Cinco mil, duzentos e dezessete reais e setenta e cinco centavos), pagos em conformidade com o Contrato Original DOTAÇÃO ORÇAMENTÁRIA: PROGRAMA DE ALIMENTAÇÃO ESCOLAR/FNDE. DATA DA ASSINATURA: 24 de Abril de 2008 SIGNATÁRIOS: Silena Ferreira Ayres, CONTRATANTE e Ivelize Gurgel Moura de Sousa, CONTRATADA e TESTEMUNHAS: 01 – Silvia Helena Paixão T. Gomes, 02 – Maria Luzineide Ferreira Camurça. Fortaleza, 23 de Junho de 2009.

Érika Chaves Fernandes Barbosa
COORDENADORA JURÍDICA

*** **

EXTRATO DE CONTRATO

Nº DO DOCUMENTO 09199473-0/2009

CONTRATANTE: O Estado do Ceará, através da Secretaria da Educação/PROFESSORA MARIA JÚLIA FIALHO – CNPJ: 00.170.767/0020-21– INDEPENDÊNCIA/CE CONTRATADA: **JOÃO VALE BEZERRA - ME**. OBJETO: O presente Contrato tem por objetivo o **fornecimento de Gêneros Alimentícios** para o Programa de Merenda Escolar, constantes nos Anexos I e II, Itens: 05,06,10,11,14,15,16 e 17, que passa a fazer parte integrante deste Termo, independente de transcrição. FUNDAMENTAÇÃO LEGAL: Art.22, Inciso III da Lei Nº8.666/93 e suas alterações FORO: FORTALEZA/CE. VIGÊNCIA: O presente Contrato tem vigência de 60 (sessenta) dias, a partir da publicação deste instrumento, no DOE, podendo ser prorrogado, por acordo das partes, considerando a necessidade da Administração. VALOR GLOBAL: R\$1.080,00 (Hum mil e oitenta reais), pagos em conformidade com o Contrato Original DOTAÇÃO ORÇAMENTÁRIA: PNAE/FNDE/NOTA DE PAGAMENTO. DATA DA ASSINATURA: 27 de Abril de 2009

SIGNATÁRIOS: Francisco Antonio Amaro de Melo, CONTRATANTE e João Vale Bezerra, CONTRATADA e TESTEMUNHAS: 01 – Maria do Socorro Oliveira Vieira, 02 – Maria Francisca Damascena Dias. Fortaleza, 23 de junho de 2009.

Érika Chaves Fernandes Barbosa
COORDENADORA JURÍDICA

*** **

EXTRATO DE CONTRATO

Nº DO DOCUMENTO 09199473-0/2009

CONTRATANTE: O Estado do Ceará, através da Secretaria da Educação/PROFESSORA MARIA JÚLIA FIALHO – CNPJ: 00.170.767/0020-21– INDEPENDÊNCIA/CE CONTRATADA: **ANTONIA LUCIDES SOARES DIAS**. OBJETO: O presente Contrato tem por objetivo o **fornecimento de Gêneros Alimentícios** para o Programa de Merenda Escolar, constantes nos Anexos I e II, Itens: 01,02,03,04,07,08,12, que passa a fazer parte integrante deste Termo, independente de transcrição. FUNDAMENTAÇÃO LEGAL: Art.22, Inciso III da Lei Nº8.666/93 e suas alterações FORO: FORTALEZA/CE. VIGÊNCIA: O presente Contrato tem vigência de 60 (sessenta) dias, a partir da publicação deste instrumento, no DOE, podendo ser prorrogado, por acordo das partes, considerando a necessidade da Administração. VALOR GLOBAL: R\$1.219,00 (Hum mil, duzentos e dezenove reais), pagos em conformidade com o Contrato Original DOTAÇÃO ORÇAMENTÁRIA: PNAE/FNDE/NOTA DE PAGAMENTO. DATA DA ASSINATURA: 27 de Abril de 2009 SIGNATÁRIOS: Francisco Antonio Amaro de Melo, CONTRATANTE e Antonia Lucides Soares Dias, CONTRATADA e TESTEMUNHAS: 01 – Maria do Socorro Oliveira Vieira, 02 – Maria Francisca Damascena Dias. Fortaleza, 23 de junho de 2009.

Érika Chaves Fernandes Barbosa
COORDENADORA JURÍDICA

*** **

EXTRATO DE CONTRATO

Nº DO DOCUMENTO 09199473-0/2009

CONTRATANTE: O Estado do Ceará, através da Secretaria da Educação/PROFESSORA MARIA JÚLIA FIALHO – CNPJ: 00.170.767/0020-21– INDEPENDÊNCIA/CE CONTRATADA: **SOLANGE MARIA GUERREIRO MOURÃO SOARES**. OBJETO: O presente Contrato tem por objetivo o **fornecimento de Gêneros Alimentícios** para o Programa de Merenda Escolar, constantes nos Anexos I e II, Itens: 09 e 13, que passa a fazer parte integrante deste Termo, independente de transcrição. FUNDAMENTAÇÃO LEGAL: Art.22, Inciso III da Lei Nº8.666/93 e suas alterações FORO: FORTALEZA/CE. VIGÊNCIA: O presente Contrato tem vigência de 60 (sessenta) dias, a partir da publicação deste instrumento, no DOE, podendo ser prorrogado, por acordo das partes, considerando a necessidade da Administração. VALOR GLOBAL: R\$825,00 (Oitocentos e vinte e cinco reais), pagos em conformidade com o Contrato Original DOTAÇÃO ORÇAMENTÁRIA: PNAE/FNDE/NOTA DE PAGAMENTO. DATA DA ASSINATURA: 27 de Abril de 2009 SIGNATÁRIOS: Francisco Antonio Amaro de Melo, CONTRATANTE e Solange Maria Guerreiro Mourão Soares, CONTRATADA e TESTEMUNHAS: 01 – Maria do Socorro Oliveira Vieira, 02 – Maria Francisca Damascena Dias. Fortaleza, 23 de junho de 2009.

Érika Chaves Fernandes Barbosa
COORDENADORA JURÍDICA

*** **

EXTRATO DE CONTRATO

Nº DO DOCUMENTO 09261861-8/2009

CONTRATANTE: O Estado do Ceará, através da Secretaria da Educação/EEF DEP. PAULINO ROCHA – CNPJ: 00.118.783/0030-47 – FORTALEZA/CE CONTRATADA: **EC DE CARVALHO**. OBJETO: O presente Contrato tem por objetivo o **fornecimento de Gêneros**

Alimentícios para o Programa de Merenda Escolar, constantes nos Anexos I e II, Item: 19, que passa a fazer parte integrante deste Termo, independente de transcrição. FUNDAMENTAÇÃO LEGAL: Art.22, Inciso III da Lei Nº8.666/93 e suas alterações FORO: FORTALEZA/CE. VIGÊNCIA: O presente Contrato tem vigência de 90 (noventa) dias, a partir da publicação deste instrumento, no DOE, podendo ser prorrogado, por acordo das partes, considerando a necessidade da Administração. VALOR GLOBAL: R\$1.107,00 (Hum mil, cento e sete reais), pagos em conformidade com o Contrato Original DOTAÇÃO ORÇAMENTÁRIA: FNDE. DATA DA ASSINATURA: 04 de Maio de 2009 SIGNATÁRIOS: Solange Xavier Padilha, CONTRATANTE e Ediberto Costa de Carvalho, CONTRATADA e TESTEMUNHAS: 01 – Clebia Maria Menezes de Aquino Araújo, 02 – Dalva Carneiro Rodrigues. Fortaleza, 23 de junho de 2009.

Érika Chaves Fernandes Barbosa
COORDENADORA JURÍDICA

*** **

EXTRATO DE CONTRATO

Nº DO DOCUMENTO 09261861-8/2009

CONTRATANTE: O Estado do Ceará, através da Secretaria da Educação/EEF DEP. PAULINO ROCHA – CNPJ: 00.118.783/0030-47 – FORTALEZA/CE CONTRATADA: **A. COSTA DE LIMA**. OBJETO: O presente Contrato tem por objetivo o **fornecimento de Gêneros Alimentícios** para o Programa de Merenda Escolar, constantes nos Anexos I e II, Itens: 01,02,07,08,09,12,14,15,17,18,20 e 21, que passa a fazer parte integrante deste Termo, independente de transcrição. FUNDAMENTAÇÃO LEGAL: Art.22, Inciso III da Lei Nº8.666/93 e suas alterações FORO: FORTALEZA/CE. VIGÊNCIA: O presente Contrato tem vigência de 90 (noventa) dias, a partir da publicação deste instrumento, no DOE, podendo ser prorrogado, por acordo das partes, considerando a necessidade da Administração. VALOR GLOBAL: R\$4.394,30 (Quatro mil, trezentos e noventa e quatro reais e trinta centavos), pagos em conformidade com o Contrato Original DOTAÇÃO ORÇAMENTÁRIA: FNDE. DATA DA ASSINATURA: 04 de Maio de 2009 SIGNATÁRIOS: Solange Xavier Padilha, CONTRATANTE e Albaniza Costa de Lima, CONTRATADA e TESTEMUNHAS: 01 – Clebia Maria Menezes de Aquino Araújo, 02 – Dalva Carneiro Rodrigues. Fortaleza, 23 de junho de 2009.

Érika Chaves Fernandes Barbosa
COORDENADORA JURÍDICA

*** **

EXTRATO DE CONTRATO

Nº DO DOCUMENTO 09261861-8/2009

CONTRATANTE: O Estado do Ceará, através da Secretaria da Educação/EEF DEP. PAULINO ROCHA – CNPJ: 00.118.783/0030-47 – FORTALEZA/CE CONTRATADA: **F. J. R. VIANA - ME**. OBJETO: O presente Contrato tem por objetivo o **fornecimento de Gêneros Alimentícios** para o Programa de Merenda Escolar, constantes nos Anexos I e II, Itens: 11 e 16, que passa a fazer parte integrante deste Termo, independente de transcrição. FUNDAMENTAÇÃO LEGAL: Art.22, Inciso III da Lei Nº8.666/93 e suas alterações FORO: FORTALEZA/CE. VIGÊNCIA: O presente Contrato tem vigência de 90 (noventa) dias, a partir da publicação deste instrumento, no DOE, podendo ser prorrogado, por acordo das partes, considerando a necessidade da Administração. VALOR GLOBAL: R\$725,60 (Setecentos e vinte e cinco reais e sessenta centavos), pagos em conformidade com o Contrato Original DOTAÇÃO ORÇAMENTÁRIA: FNDE. DATA DA

TIPO DE TERMO: INÍCIO
TIPO PROFESSOR: NORMAL

Matrícula	Professor Tempo Determinado	C.P.F.	Cargo	Turnos	Carga	Valor	Início e Término	Valor
Prof. afastado	Professor Gerador da Carência	Critério			Horária	hora/aula	do Contrato	mensal
98200130796616 999	Franciueda Lima Barreto	79100058300 ARTIGO 4	PROF CTPD LIC PLENA	N	75	5,8812	01/08/2009 a 31/12/2009	441,09
98200130796713	Francisco Rafael Mota de Sousa	2965743332	PROF CTPD PEDAG	IMT	200	3,7166	05/06/2009 a 04/07/2009	743,32
22100112025114	Adriano Mesquita Moura	ARTIGO 4						
98200130814916	Maria Carmelita Leitao do Amaral	74343963349	PROF CTPD PEDAG	IMT	200	3,7166	02/06/2009 a 10/11/2009	743,32
98200115824913	Regina Claudia Ferreira Rogerio	ARTIGO 4						
98200130796411	Maria Josiane de Sousa Mota	2688925393	PROF CTPD PEDAG	N	100	3,7166	16/06/2009 a 30/07/2009	371,66
98200114260315	Auricelio dos Santos Feitosa	ARTIGO 4						

QUANTIDADE DE CONTRATOS: 4

REPERCUSSÃO FINANCEIRA: 2.299,39

*** **

ASSINATURA: 04 de Maio de 2009 SIGNATÁRIOS: Solange Xavier Padilha, CONTRATANTE e Francisco de A. da R. Evangelista, CONTRATADA e TESTEMUNHAS: 01 – Clebia Maria Menezes de Aquino Araújo, 02 – Dalva Carneiro Rodrigues. Fortaleza, 23 de junho de 2009.

Érika Chaves Fernandes Barbosa
COORDENADORA JURÍDICA

*** **

EXTRATO DE CONTRATO

Nº DO DOCUMENTO 09261861-8/2009

CONTRATANTE: O Estado do Ceará, através da Secretaria da Educação/EEF DEP. PAULINO ROCHA – CNPJ: 00.118.783/0030-47 – FORTALEZA/CE CONTRATADA: **DIMAIA'S COMERCIAL LTDA**. OBJETO: O presente Contrato tem por objetivo o **fornecimento de Gêneros Alimentícios** para o Programa de Merenda Escolar, constantes nos Anexos I e II, Itens: 03,04,05,06,10 e 13, que passa a fazer parte integrante deste Termo, independente de transcrição. FUNDAMENTAÇÃO LEGAL: Art.22, Inciso III da Lei Nº8.666/93 e suas alterações FORO: FORTALEZA/CE. VIGÊNCIA: O presente Contrato tem vigência de 90 (noventa) dias, a partir da publicação deste instrumento, no DOE, podendo ser prorrogado, por acordo das partes, considerando a necessidade da Administração. VALOR GLOBAL: R\$8.005,00 (Oito mil e cinco reais), pagos em conformidade com o Contrato Original DOTAÇÃO ORÇAMENTÁRIA: FNDE. DATA DA ASSINATURA: 04 de Maio de 2009 SIGNATÁRIOS: Solange Xavier Padilha, CONTRATANTE e Augusto César Carvalho Maia, CONTRATADA e TESTEMUNHAS: 01 – Clebia Maria Menezes de Aquino Araújo, 02 – Dalva Carneiro Rodrigues. Fortaleza, 23 de junho de 2009.

Érika Chaves Fernandes Barbosa
COORDENADORA JURÍDICA

*** **

EXTRATO AOS TERMOS DOS CONTRATOS TEMPORÁRIOS DE PROFESSORES - 2ª CREDE - ITAIPUOCA

PROCESSO Nº09041638 - 4

INÍCIO

CONTRATANTE: O Estado do Ceará, através da Secretaria da Educação/COORDENADORIA REGIONAL DE DESENVOLVIMENTO DA EDUCAÇÃO - 2ª CREDE - ITAIPUOCA/CE - CONTRATADOS: os **PROFESSORES** em relação anexa.- OBJETIVO: O presente instrumento tem por objetivo a **contratação de Professores por tempo determinado**, para as Unidades Escolares da Rede Pública do Estado.- FUNDAMENTAÇÃO LEGAL: Lei complementar nº22, de 24 julho de 2000, que regulamentou o artigo 154 da Constituição do Estado do Ceará.- FORO: Fortaleza/CE. PRAZO DE VIGÊNCIA: O prazo de vigência dos presentes contratos, corresponde aos meses constantes na planilha em anexo, que passa a fazer parte integrante deste Termo independente de transcrição. - VALOR GLOBAL: R\$2.180,40 (DOIS MIL, CENTO E OITENTA REAIS E QUARENTA CENTAVOS) - ORIGEM DOS RECURSOS: correrá à conta do orçamento próprio da Secretaria da Educação. - DATA DA ASSINATURA: Corresponderá ao prazo estabelecido na Planilha em anexo - SIGNATÁRIOS: PEDRO HENRIQUE SAMPAIO SILVEIRA - Coordenador(a) da 2ª CREDE - ITAIPUOCA/CE e os Professores constantes da relação anexa. SECRETARIA DA EDUCAÇÃO, em Fortaleza, 03 de julho de 2009.

Érika Chaves Fernandes Barbosa
COORDENADORA JURÍDICA

ENSINO: MÉDIO

EXTRATO AOS TERMOS DOS CONTRATOS TEMPORÁRIOS DE PROFESSORES - 17ª CREDE - ICÓ
PROCESSO Nº08556308 - 0
INÍCIO

CONTRATANTE: O Estado do Ceará, através da Secretaria da Educação/COORDENADORIA REGIONAL DE DESENVOLVIMENTO DA EDUCAÇÃO - 17ª CREDE - ICÓ/CE - CONTRATADOS: os **PROFESSORES** em relação anexa.- OBJETIVO: O presente instrumento tem por objetivo a **contratação de Professores por tempo determinado**, para as Unidades Escolares da Rede Pública do Estado.- FUNDAMENTAÇÃO LEGAL: Lei complementar nº22, de 24 julho de 2000, que regulamentou o artigo 154 da Constituição do Estado do Ceará.- FORO: Fortaleza/CE. PRAZO DE VIGÊNCIA: O prazo de vigência dos presentes contratos, corresponde aos meses constantes na planilha em anexo, que passa a fazer parte integrante deste Termo independente de transcrição. - VALOR GLOBAL: R\$7.326,77 (SETE MIL, TREZENTOS E VINTE E SEIS REAIS E SETENTA E SETE CENTAVOS) - ORIGEM DOS RECURSOS: correrá à conta do orçamento próprio da Secretaria da Educação. - DATA DA ASSINATURA: Corresponderá ao prazo estabelecido na Planilha em anexo - SIGNATÁRIOS: JOSÉ EVANILDO FERNANDES DE SOUZA - Coordenador(a) da 17ª CREDE - ICÓ/CE e os Professores constantes da relação anexa. SECRETARIA DA EDUCAÇÃO, em Fortaleza, 03 de julho de 2009.

Érika Chaves Fernandes Barbosa
 COORDENADORA JURÍDICA

RELAÇÃO DOS PROFESSORES A SEREM CONTRATADOS POR PRAZO DETERMINADO NOS TERMOS DA LEI COMPLEMENTAR
 Nº22/2000

PLANILHA: FINAL FOLHA: 02/07/2009

17ª COORDENADORIA REGIONAL DE DESENVOLVIMENTO DA EDUCAÇÃO-ICÓ

TIPO DE TERMO: INÍCIO
 TIPO PROFESSOR: NORMAL

ENSINO: FUNDAMENTAL

Matrícula Prof. afastado	Professor Tempo Determinado Professor Gerador da Carência	C.P.F. Critério	Cargo	Turnos	Carga Horária	Valor hora/aula	Início e Término do Contrato	Valor mensal
98200130746619 999	Jordânia Alves Silva	1032702303 ARTIGO 4	PROF CTPD 7 SEMESTRE POLIV.	MT	220	4,6906	01/06/2009 a 31/12/2009	1031,94
		QUANTIDADE DE CONTRATOS: 1		REPERCUSSÃO FINANCEIRA: 1.031,94		Justificativa: Ausência de profissional		

*** **

EXTRATO AOS TERMOS DOS CONTRATOS TEMPORÁRIOS DE PROFESSORES - 17ª CREDE - ICÓ
PROCESSO Nº08556306 - 4
INÍCIO

CONTRATANTE: O Estado do Ceará, através da Secretaria da Educação/COORDENADORIA REGIONAL DE DESENVOLVIMENTO DA EDUCAÇÃO - 17ª CREDE - ICÓ/CE - CONTRATADOS: os **PROFESSORES** em relação anexa.- OBJETIVO: O presente instrumento tem por objetivo a **contratação de Professores por tempo determinado**, para as Unidades Escolares da Rede Pública do Estado.- FUNDAMENTAÇÃO LEGAL: Lei complementar nº22, de 24 julho de 2000, que regulamentou o artigo 154 da Constituição do Estado do Ceará.- FORO: Fortaleza/CE. PRAZO DE VIGÊNCIA: O prazo de vigência dos presentes contratos, corresponde aos meses constantes na planilha em anexo, que passa a fazer parte integrante deste Termo independente de transcrição. - VALOR GLOBAL: R\$69.119,45 (SESSENTA E NOVE MIL, CENTO E DEZENOVE REAIS E QUARENTA E CINCO CENTAVOS) - ORIGEM DOS RECURSOS: correrá à conta do orçamento próprio da Secretaria da Educação. - DATA DA ASSINATURA: Corresponderá ao prazo estabelecido na Planilha em anexo - SIGNATÁRIOS: JOSÉ EVANILDO FERNANDES DE SOUZA - Coordenador(a) da 17ª CREDE - ICÓ/CE e os Professores constantes da relação anexa. SECRETARIA DA EDUCAÇÃO, em Fortaleza, 03 de julho de 2009.

Érika Chaves Fernandes Barbosa
 COORDENADORA JURÍDICA

RELAÇÃO DOS PROFESSORES A SEREM CONTRATADOS POR PRAZO DETERMINADO NOS TERMOS DA LEI COMPLEMENTAR
 Nº22/2000

PLANILHA: FINAL FOLHA: 02/07/2009

17ª COORDENADORIA REGIONAL DE DESENVOLVIMENTO DA EDUCAÇÃO-ICÓ

TIPO DE TERMO: INÍCIO
 TIPO PROFESSOR: NORMAL

ENSINO: MÉDIO

Matrícula Prof. afastado	Professor Tempo Determinado Professor Gerador da Carência	C.P.F. Critério	Cargo	Turnos	Carga Horária	Valor hora/aula	Início e Término do Contrato	Valor mensal
98200130746813 999	Ana Lúcia Lucena	81428430300 ARTIGO 4	PROF CTPD LIC PLENA	M	25	5,8812	01/05/2009 a 31/12/2009	147,03
98200130799119 22100112327811	Dayana Leite de Araújo Francisca Neide de Mendonça Bezerra	4030855373 ARTIGO 4	PROF CTPD BACHAREL	M	100	4,5199	13/04/2009 a 12/06/2009	451,99
98200130747518 22100112327811	Francisca Gesuina de Sousa Oliveira Landim Francisca Neide de Mendonça Bezerra	1209186330 ARTIGO 4	PROF CTPD 7 SEMESTRE	T	100	4,5199	13/04/2009 a 12/06/2009	451,99
98200130747216 999	Francisco Valdir Bezerra	2221280385 ARTIGO 4	PROF CTPD 7 SEMESTRE	T	125	4,5199	15/06/2009 a 31/12/2009	564,99
98200116918814 999	Francisco Wilfrido Leite	93227108372 ARTIGO 4	PROF CTPD LIC PLENA	MT	160	5,8812	04/05/2009 a 31/12/2009	940,99
98200130799216 999	Fábio Máximo Alves Guerreiro	580094340 ARTIGO 4	PROF CTPD 7 SEMESTRE	MT	135	4,5199	01/06/2009 a 31/12/2009	610,19
98200130492013 98200130178319	Geralda Alves da Silva Cicero Anderson de Almeida Bezerra	44079052391 ARTIGO 4	PROF CTPD LIC PLENA	MT	60	5,8812	04/05/2009 a 31/12/2009	352,87
98200130492714 999	Geralda Alves de Lima e Silva	29566002300 ARTIGO 4	PROF CTPD 7 SEMESTRE	MT	200	4,5199	15/06/2009 a 31/12/2009	903,98
98200130747313 22100112237316	José Flávio da Silva Wellington Ferreira Costa	83211853391 ARTIGO 4	PROF CTPD 7 SEMESTRE	MNT	125	4,5199	12/05/2009 a 31/12/2009	564,99
98200130061519 22100112178816	José Valter Gomes Julião Maria Carmelita Miguel Brasil	26559463320 ARTIGO 4	PROF CTPD LIC PLENA	MNT	200	5,8812	20/04/2009 a 19/05/2009	1176,24
98200130746716 999	Maria Soelma Dantas Bezerra Josué	93860625349 ARTIGO 4	PROF CTPD LIC PLENA	MNT	160	5,8812	01/05/2009 a 31/12/2009	940,99
98200130747410 98200130214315	Nara Juliana Jacinto Trajano Maria Lúcia de Oliveira Moura da Sil	97900532315 ARTIGO 4	PROF CTPD 7 SEMESTRE	T	35	4,5199	12/06/2009 a 31/12/2009	158,20
98200130747011 999	Renato dos Santos	89225058349 ARTIGO 4	PROF CTPD LIC PLENA	MNT	110	5,8812	01/05/2009 a 31/12/2009	646,93

Matrícula Prof. afastado	Professor Tempo Determinado Professor Gerador da Carência	CPF Critério	Cargo	Tumos	Carga Horária	Valor hora/aula	Início e Término do Contrato	Valor mensal
98200130061012 999	Simone Vieira Gomes	91824826320	PROF CTPD LIC PLENA APROVADO NA SELEÇÃO	MT	145	5,8812	01/05/2009 a 31/12/2009	852,77
98200130747119 999	Talles Werbtom Teixeira	752692364	PROF CTPD BACHAREL	MNT	185	4,5199	15/06/2009 a 31/12/2009	836,18
98200130746910 999	Terezinha Gonçalves de Barros Ferreira	46982345300	PROF CTPD LIC PLENA	N	55	5,8812	01/05/2009 a 31/12/2009	323,47
98200116971510 999	Uelison Menezes da Silva	631901337	PROF CTPD LIC PLENA	M	85	5,8812	01/05/2009 a 31/12/2009	499,90

QUANTIDADE DE CONTRATOS: 17

REPERCUSSÃO FINANCEIRA: 10.423,70

*** **

SECRETARIA DO ESPORTE**EXTRATO DE ADITIVO AO CONTRATO Nº018/2008 - IG 254385**

I - ESPÉCIE: Primeiro Aditivo ao Contrato nº018/2008; II - CONTRATANTE: Secretaria do Esporte; III - ENDEREÇO: Av. Alberto Craveiro, 2901 - Castelão - CEP: 60860-901 - Fortaleza/CE; IV - CONTRATADA: **CONSTRUTORA ROMA LTDA**; V - ENDEREÇO: Travessa João Fagundes Lopes, nº85, Dias Macêdo, CEP 60.860-060 - Fortaleza/CE; VI - FUNDAMENTAÇÃO LEGAL: inciso I, do art.65 da Lei federal nº8.666/93, e suas alterações posteriores; VII- FORO: Fortaleza-Ceará; VIII - OBJETO: O presente ADITIVO tem por objeto o **replaniamento com o conseqüente acréscimo e supressão de serviços** a que se refere o processo nº08567806-6, correspondente a uma redução de R\$139.867,15 (cento e trinta e nove mil, oitocentos e sessenta e sete reais e quinze centavos) no valor do Contrato Original, cujo valor global passa a ser de R\$200.660,23 (duzentos mil, seiscentos e sessenta reais e vinte e três centavos). Tudo de acordo com o referido processo, parte integrante deste TERMO independente de transcrição. É objeto deste Contrato a execução da CONSTRUÇÃO DA COBERTA DE QUADRAS ESPORTIVAS DAS ESCOLAS ESTADUAIS, NOS MUNICÍPIOS CONSTANTES DO LOTE IV: EEFM - Nemésio Bezerra, em Quixadá e EEFM - Adolfo Ferreira, em Redenção; IX - DA VIGÊNCIA:: X - DA RATIFICAÇÃO: Permanecem inalteradas as demais cláusulas do referido contrato; XI - DATA: 05 de janeiro de 2009; XII - SIGNATÁRIOS: Ferruccio Petri Feitosa - SECRETÁRIO DO ESPORTE, Francisco Quintino Vieira Neto - SUPERINTENDENTE DO DER e José Weyne Silveira - REPRESENTANTE LEGAL DA CONTRATADA.

Eduardo Gonçalves Ramos
COORDENADOR JURÍDICO

*** **

EXTRATO DO QUINTO ADITIVO AO TERMO DE AJUSTE Nº004/2008 - IG 250483

I - ESPÉCIE: Quinto Aditivo ao Termo de Ajuste nº004/2008, celebrado entre a Secretaria do Esporte e a **PREFEITURA MUNICIPAL DE RUSSAS**; II - OBJETO: Constitui objeto deste Termo Aditivo, a **prorrogação da vigência do Termo de Ajuste nº004/2008** até 24 de setembro de 2009, nos termos previstos em sua Cláusula Quarta. O objeto do Termo de Ajuste é a iluminação do Estádio Olímpico Governador César Cals, no município de Russas - CE; III - DA RATIFICAÇÃO: Permanecem inalteradas as demais cláusulas do referido Termo de Ajuste Original que não foram expressamente modificadas por este aditivo; DATA E ASSINANTES: Fortaleza, 22 de junho de 2009. Ferruccio Petri Feitosa - SECRETÁRIO DO ESPORTE e Raimundo Cordeiro de Freitas - PREFEITO MUNICIPAL DE RUSSAS. SECRETARIA DO ESPORTE, em Fortaleza, 03 de julho de 2009.

Eduardo Gonçalves Ramos
COORDENADOR JURÍDICO

*** **

EXTRATO DO TERCEIRO ADITIVO AO TERMO DE AJUSTE Nº012/2008 - IG 256845

I - ESPÉCIE: Terceiro Aditivo ao Termo de Ajuste nº012/2008, celebrado entre a Secretaria do Esporte e a **PREFEITURA MUNICIPAL DE TAMBORIL**; II - OBJETO: Constitui objeto deste Termo Aditivo, a **prorrogação da vigência do Termo de Ajuste nº012/2008** até 30 de setembro de 2009, nos termos previstos em sua Cláusula Quarta. O objeto do Termo de Ajuste é a reforma do Estádio Municipal no Distrito Sede, Município de Tamboril-CE; III - DA RATIFICAÇÃO: Permanecem inalteradas as demais cláusulas do referido Termo de Ajuste Original que não foram expressamente modificadas por este aditivo; DATA E ASSINANTES: Fortaleza, 26 de junho de 2009. Ferruccio Petri Feitosa -

SECRETÁRIO DO ESPORTE e José Jeová Souto Mota - PREFEITO MUNICIPAL DE TAMBORIL. SECRETARIA DO ESPORTE, em Fortaleza, 02 de julho de 2009.

Eduardo Gonçalves Ramos
COORDENADOR JURÍDICO

*** **

EXTRATO DE CONTRATO**Nº DO DOCUMENTO 015/2009 - IG 263523**

CONTRATANTE: Secretaria do Esporte CONTRATADA: **MICROSOL TECNOLOGIA S.A.**. OBJETO: Este contrato tem por objeto a **aquisição de três Nobreak e treze Módulos Isoladores**, via Sistema de Registro de Preços, da ATA 001/2008, em estrita conformidade com as disposições do Edital do Pregão Eletrônico nº001/2008, seus anexos e da Proposta, que passam a fazer parte deste instrumento, independente de transcrição. FUNDAMENTAÇÃO LEGAL: O presente contrato fundamenta-se: I - na Ata de Registro Preços nº001/2008, lavrada de acordo com o resultado da licitação sob a forma de Pregão Eletrônico nº001/2008, conforme Processo nº08039773-5, tudo de acordo com a Lei Federal nº10.520, de 17.07.2002, regulamentada no âmbito do Estado do Ceará pelos Decretos Estaduais nº28.089, de 10.01.2006, e, subsidiariamente, pela Lei Federal nº8.666/93, observadas as condições do Edital, além das demais disposições legais aplicáveis; II - nos preceitos de direito público; e III - supletivamente, nos princípios da teoria geral dos contratos e nas disposições do direito privado FORO: Fortaleza-CE. VIGÊNCIA: Este Contrato tem prazo de vigência a partir da data da sua assinatura até o término do período de garantia dos equipamentos. A garantia terá início a partir da data da emissão do TERMO DE RECEBIMENTO DEFINITIVO dos bens pela CONTRATANTE. A CONTRATADA deverá obedecer, para execução do objeto deste contrato, os prazos estabelecidos no Edital do Pregão Eletrônico nº001/2008, nos seus anexos e na Proposta, que passam a fazer parte deste instrumento, independente de transcrição.. VALOR GLOBAL: R\$2.407,60 dois mil quatrocentos e sete reais e sessenta centavos pagos em DOTAÇÃO ORÇAMENTÁRIA: 42100001.27.126.888.11229.22.44905200.00.0.00. DATA DA ASSINATURA: 23 de junho de 2009 SIGNATÁRIOS: Ferruccio Petri Feitosa - SECRETÁRIO DO ESPORTE e Silvana Damasceno Cavalcante - REPRESENTANTE LEGAL DA MICROSOL TECNOLOGIA S.A.

Eduardo Gonçalves Ramos
COORDENADOR JURÍDICO

*** **

EXTRATO DE CONTRATO**Nº DO DOCUMENTO 016/2009 - 126043**

CONTRATANTE: Secretaria do Esporte CONTRATADA: **ELLO SERVIÇOS DE MÃO-DE-OBRA LTDA**. OBJETO: O presente contrato tem como objeto à **contratação de empresa especializada na prestação do serviço de MÃO-DE-OBRA TERCEIRIZADA**, cujos empregados sejam regidos pela CONSOLIDAÇÃO DAS LEIS TRABALHISTAS (CLT), para atender as necessidades das diversas áreas administrativas da Secretaria do Esporte, conforme especificado no Anexo I do Edital. Das Categorias: Recepcionista 02; Copeira 02; Motoristas 04; Advogados 02; Educador Físico 10; Contador 01; Assessor Administrativo 06; Assistente de Administração 06; Analista de Suporte I 01; Analista de Suporte II 01 e Administrador 01. FUNDAMENTAÇÃO LEGAL: O presente Contrato tem como fundamento o Pregão Presencial nº2009/001, devidamente homologado pela autoridade competente, Exmo. Sr. Secretário Adjunto do Esporte Luís Gadelha Rocha Neto, e a proposta do(a) CONTRATADO(A), tudo parte integrante deste Termo, independente de transcrição FORO: Fortaleza-Ceará. VIGÊNCIA: O prazo de duração do contrato será contado a partir da data de assinatura do mesmo até completar 12 (doze) meses, podendo ser prorrogado por iguais e sucessivos períodos a critério da administração. VALOR GLOBAL: R\$1.527.520,08 (hum milhão, quinhentos e vinte e sete mil, quinhentos e vinte reais e oito

centavos) pagos em 12 (doze) parcelas mensais DOTAÇÃO ORÇAMENTÁRIA: 42100001.27.122.400.20396.22.33903700.00.0.00 e 42100001.27.126.400.81176.22.33903700.00.0.00. DATA DA ASSINATURA: 29 de junho de 2009 SIGNATÁRIOS: Luís Gadelha Rocha Neto - SECRETÁRIO ADJUNTO DO ESPORTE e Diógenes Cruz Rolim Esmeraldo - REPRESENTANTE LEGAL DA CONTRATADA.

Eduardo Gonçalves Ramos
COORDENADOR JURÍDICO

*** **

EXTRATO DE CONVÊNIO Nº030/2009 - IG 247983

CONVENIENTES: Secretaria do Esporte e CENTRO DE DEFESA E PROMOÇÃO DOS DIREITOS HUMANOS DA ARQUIDIOCESE DE FORTALEZA - CDPDH. OBJETO: Constitui objeto do presente Convênio a concessão de auxílio financeiro ao Centro de Defesa e Promoção dos Direitos Humanos da Arquidiocese de Fortaleza - CDPDH, no sentido de viabilizar a realização Jogos da Felicidade, em sua 3ª edição, em conformidade com o disposto no Plano de Trabalho devidamente aprovado e assinado, que passa a fazer parte integrante deste instrumento, independentemente de transcrição. FUNDAMENTAÇÃO LEGAL: Lei nº8.666/93, e suas alterações posteriores, e na Instrução Normativa Conjunta SECON/SEFAZ/SEPLAN nº01/2005, de 27 de janeiro de 2005, que disciplina a celebração de convênios, acordos, ajustes ou outros instrumentos congêneres, que visem a transferência de recursos financeiros, que tenham por objeto a execução de projetos ou a realização de eventos e dá outras providências. FORO: Fortaleza-Ceará. VIGÊNCIA: 22/06/09 a 30/09/09. VALOR: R\$30.000,00 (trinta mil reais). DOTAÇÃO ORÇAMENTÁRIA: 42100001.27.812.076.10468.22.33504100.00.0.00. DATA DA ASSINATURA: 22 de junho de 2009. SIGNATÁRIOS: Ferruccio Petri Feitosa - SECRETÁRIO DO ESPORTE e José Élio Correia de Freitas - DIRETOR DO CENTRO DE DEFESA E PROMOÇÃO DOS DIREITOS HUMANOS DA ARQUIDIOCESE DE FORTALEZA - CDPDH.

Eduardo Gonçalves Ramos
COORDENADOR JURÍDICO

*** **

EXTRATO DE CONVÊNIO Nº038/2009 - IG 261763

CONVENIENTES: Secretaria do Esporte e ASSOCIAÇÃO DE KARATÊ ARTE MARCIAL. OBJETO: Constitui objeto do presente Convênio a concessão de auxílio financeiro à Associação de Karatê

Arte Marcial, no sentido de viabilizar a participação da delegação cearense no XXI Campeonato Brasileiro de Karatê Tradicional, que será realizado em Natal-RN, em conformidade com o disposto no Plano de Trabalho devidamente aprovado e assinado, que passa a fazer parte integrante deste instrumento, independentemente de transcrição. FUNDAMENTAÇÃO LEGAL: O presente Convênio é celebrado com base na Lei nº8.666/93, e suas alterações posteriores, e na Instrução Normativa Conjunta SECON/SEFAZ/SEPLAN nº01/2005, de 27 de janeiro de 2005, que disciplina a celebração de convênios, acordos, ajustes ou outros instrumentos congêneres, que visem a transferência de recursos financeiros, que tenham por objeto a execução de projetos ou a realização de eventos e dá outras providências. FORO: Fortaleza-CE. VIGÊNCIA: O presente Convênio terá vigência até 31 de agosto de 2009, a partir da data de sua assinatura, podendo ser prorrogado ou rescindido através de Termo Aditivo, por expressa manifestação das partes. VALOR: R\$3.800,00 (três mil e oitocentos reais). DOTAÇÃO ORÇAMENTÁRIA: 42100001.27.812.015.10467.01.33504100.00.0.00. DATA DA ASSINATURA: 01 de julho de 2009. SIGNATÁRIOS: Ferruccio Petri Feitosa - SECRETÁRIO DO ESPORTE e Antônio Aquino de Carvalho - PRESIDENTE DA ASSOCIAÇÃO DE KARATÊ ARTE MARCIAL.

Eduardo Gonçalves Ramos
COORDENADOR JURÍDICO

*** **

SECRETARIA DA FAZENDA

PORTARIA Nº346/2009 - O SECRETÁRIO DA FAZENDA DO ESTADO DO CEARÁ, no uso de suas atribuições legais e por meio da Portaria nº054/2007, publicada no D.O.E. de 05/02/2007, que delega competência ao SECRETÁRIO ADJUNTO DA SECRETARIA DA FAZENDA, RESOLVE, nos termos do artigo 31, §2º da Lei nº13.778/2006, alterado pela Lei nº14.350 de 19 de maio de 2009, publicada no Diário Oficial do Estado de 21 de maio de 2009, ASCENDER FUNCIONALMENTE através de PROMOÇÃO e PROGRESSÃO POR DESEMPENHO, com vigência a partir de 1º de abril de 2008, os SERVIDORES lotados nesta Secretaria, com efeito financeiro a partir de 1º de abril de 2009, conforme Anexos I e II, respectivamente, desta Portaria. SECRETARIA DA FAZENDA DO ESTADO DO CEARÁ, em Fortaleza, 21 de maio de 2009.

João Marcos Maia
SECRETÁRIO ADJUNTO DA FAZENDA
Republicada por incorreção.

ANEXO I A QUE SE REFERE A PORTARIA Nº0346/2009, DE 20 DE MAIO DE 2009

Nº DE ORDEM	MATRÍCULA	NOME DO SERVIDOR	CARGO/FUNÇÃO	SITUAÇÃO ATUAL		SITUAÇÃO NOVA	
				CLASSE	REF.	CLASSE	REF.
1	10400813	AFONSO VIEIRA PORTELA	AUDITOR FISCAL ADJUNTO DA RECEITA ESTADUAL	3ª CLASSE	A	4ª CLASSE	A
2	10602017	AILZA MARIA XAVIER SANTIAGO MARINHO	AUDITOR FISCAL ADJUNTO DA RECEITA ESTADUAL	3ª CLASSE	E	4ª CLASSE	A
3	06832512	ALAYSON FERREIRA DE MELO	AUDITOR FISCAL ASSISTENTE DA RECEITA ESTADUAL	1ª CLASSE	D	2ª CLASSE	A
4	10585317	ALUISIO SILVA DE ALMEIDA	AUDITOR FISCAL DA RECEITA ESTADUAL	3ª CLASSE	E	4ª CLASSE	A
5	00343218	ALVINA BANDEIRA BRAGA	AUDITOR FISCAL ASSISTENTE DA RECEITA ESTADUAL	3ª CLASSE	E	4ª CLASSE	A
6	10353211	AMIR SOUSA HOLANDA	AUDITOR FISCAL ASSISTENTE DA RECEITA ESTADUAL	3ª CLASSE	B	4ª CLASSE	A
7	1006001X	ANA BEZERRA MELO	AUDITOR FISCAL ADJUNTO DA RECEITA ESTADUAL	3ª CLASSE	C	4ª CLASSE	A
8	10356717	ANA MARIA FERREIRA DA CUNHA	AUDITOR FISCAL ASSISTENTE DA RECEITA ESTADUAL	3ª CLASSE	B	4ª CLASSE	A
9	10664314	ANA PAULA FIGUEIREDO PORTO	AUDITOR FISCAL ADJUNTO DA RECEITA ESTADUAL	2ª CLASSE	C	3ª CLASSE	A
10	0674401X	ANTONIO ALVES BRASIL	AUDITOR FISCAL ASSISTENTE DA RECEITA ESTADUAL	3ª CLASSE	E	4ª CLASSE	A
11	10668719	ANTONIO CLAUDIO MESQUITA GUERRA	AUDITOR FISCAL ADJUNTO DA RECEITA ESTADUAL	3ª CLASSE	E	4ª CLASSE	A
12	10600715	ANTONIO ELIZETE PINHEIRO	AUDITOR FISCAL ASSISTENTE DA RECEITA ESTADUAL	2ª CLASSE	E	3ª CLASSE	A
13	10664918	ANTONIO JOSE PINHEIRO	AUDITOR FISCAL ASSISTENTE DA RECEITA ESTADUAL	3ª CLASSE	C	4ª CLASSE	A
14	00987913	ANTONIO JOSE RIBEIRO DA SILVA	AUDITOR FISCAL ASSISTENTE DA RECEITA ESTADUAL	3ª CLASSE	E	4ª CLASSE	A
15	10290511	ANTONIO JUNIOR BATISTA DE LIMA	AUDITOR FISCAL ASSISTENTE DA RECEITA ESTADUAL	3ª CLASSE	E	4ª CLASSE	A
16	10751810	ANTONIO PEDRO GONCALVES LOIOLA	AUDITOR FISCAL ASSISTENTE DA RECEITA ESTADUAL	3ª CLASSE	D	4ª CLASSE	A
17	03784614	ANTONIO POMPEU MONTEIRO COSTA LIMA	AUDITOR FISCAL DA RECEITA ESTADUAL	3ª CLASSE	E	4ª CLASSE	A
18	10726514	ANTONIO SOARES LUZ	AUDITOR FISCAL ASSISTENTE DA RECEITA ESTADUAL	3ª CLASSE	E	4ª CLASSE	A
19	10395119	AUGUSTO CESAR AVELINO	AUDITOR FISCAL ASSISTENTE DA RECEITA ESTADUAL	3ª CLASSE	E	4ª CLASSE	A
20	01419218	BRAIS DIONISIO MARANHÃO	AUDITOR FISCAL ASSISTENTE DA RECEITA ESTADUAL	3ª CLASSE	A	4ª CLASSE	A
21	10156815	CARLOS ALBERTO APOLONIO BARROS	AUDITOR FISCAL ADJUNTO DA RECEITA ESTADUAL	3ª CLASSE	E	4ª CLASSE	A
22	03781917	CARLOS ALBERTO MENEZES DE FARIAS	AUDITOR FISCAL ASSISTENTE DA RECEITA ESTADUAL	3ª CLASSE	E	4ª CLASSE	A
23	10355214	CARLOS DE AGUIAR REGADAS JUNIOR	AUDITOR FISCAL ASSISTENTE DA RECEITA ESTADUAL	3ª CLASSE	D	4ª CLASSE	A
24	10751918	CARLOS RAIMUNDO REBOUCAS GONDIM	AUDITOR FISCAL ASSISTENTE DA RECEITA ESTADUAL	3ª CLASSE	E	4ª CLASSE	A
25	10743419	CELIA DE SOUZA LIMA CARNEIRO	AUDITOR FISCAL ADJUNTO DA RECEITA ESTADUAL	3ª CLASSE	A	4ª CLASSE	A
26	10049717	CELSON ALVES DA ROCHA JUNIOR	AUDITOR FISCAL ADJUNTO DA RECEITA ESTADUAL	3ª CLASSE	E	4ª CLASSE	A
27	10608910	CESARIO APOLIANO GOMES	AUDITOR FISCAL ADJUNTO DA RECEITA ESTADUAL	2ª CLASSE	E	3ª CLASSE	A
28	10601312	CHARLES DEGAULE MORENO VIEIRA	AUDITOR FISCAL ASSISTENTE DA RECEITA ESTADUAL	3ª CLASSE	E	4ª CLASSE	A
29	10601118	CLARA DE ASSIS GOMES GUERREIRO	AUDITOR FISCAL ADJUNTO DA RECEITA ESTADUAL	3ª CLASSE	D	4ª CLASSE	A
30	10667410	CLAUDIA MARIA DE MENESES VIEIRA	AUDITOR FISCAL ASSISTENTE DA RECEITA ESTADUAL	3ª CLASSE	E	4ª CLASSE	A
31	1074931X	CLAUDIO ANTONIO ULISSES DE SOUZA	AUDITOR FISCAL ASSISTENTE DA RECEITA ESTADUAL	3ª CLASSE	E	4ª CLASSE	A
32	10751314	CRISTIANE SOUSA CINTRA	AUDITOR FISCAL ASSISTENTE DA RECEITA ESTADUAL	3ª CLASSE	C	4ª CLASSE	A
33	00992518	DANIEL JARDIM FREIRE	AUDITOR FISCAL ASSISTENTE DA RECEITA ESTADUAL	3ª CLASSE	E	4ª CLASSE	A
34	10607515	DIANA CELIA VIEIRA DE ANDRADE	AUDITOR FISCAL ADJUNTO DA RECEITA ESTADUAL	3ª CLASSE	E	4ª CLASSE	A
35	10397618	DIANA MARIA ROCHA MAGALHAES	AUDITOR FISCAL ASSISTENTE DA RECEITA ESTADUAL	2ª CLASSE	E	3ª CLASSE	A
36	10396417	EDERIAN DOS SANTOS BARROS	AUDITOR FISCAL ADJUNTO DA RECEITA ESTADUAL	3ª CLASSE	C	4ª CLASSE	A
37	00339210	EDGARD LEITE FERREIRA NETO	AUDITOR FISCAL ASSISTENTE DA RECEITA ESTADUAL	3ª CLASSE	E	4ª CLASSE	A
38	06337015	ELIABE GOMES DA SILVA	AUDITOR FISCAL ASSISTENTE DA RECEITA ESTADUAL	3ª CLASSE	E	4ª CLASSE	A
39	09939911	ELIENE RODRIGUES DA SILVA	AUDITOR FISCAL ASSISTENTE DA RECEITA ESTADUAL	2ª CLASSE	C	3ª CLASSE	A
40	10140110	EMIRTON DA SILVA LIMA	AUDITOR FISCAL ADJUNTO DA RECEITA ESTADUAL	3ª CLASSE	C	4ª CLASSE	A
41	10361516	ERIKA MOREIRA MARTINS	AUDITOR FISCAL ADJUNTO DA RECEITA ESTADUAL	3ª CLASSE	B	4ª CLASSE	A
42	10060613	ESLEY JEAN DE SOUSA NUNES	AUDITOR FISCAL ADJUNTO DA RECEITA ESTADUAL	3ª CLASSE	B	4ª CLASSE	A

Nº DE ORDEM	MATRÍCULA	NOME DO SERVIDOR	CARGO/FUNÇÃO	SITUAÇÃO ATUAL		SITUAÇÃO NOVA	
				CLASSE	REF	CLASSE	REF
43	10608619	EVANDRO JOSE RIBEIRO BARBOSA	AUDITOR FISCAL ASSISTENTE DA RECEITA ESTADUAL	3º CLASSE	E	4º CLASSE	A
44	10750911	EXPEDITA MARCIA TEIXEIRA PONTES	AUDITOR FISCAL ADJUNTO DA RECEITA ESTADUAL	3º CLASSE	E	4º CLASSE	A
45	0098614	FATIMA ELIZABETH FREITAS	AUDITOR FISCAL ASSISTENTE DA RECEITA ESTADUAL	3º CLASSE	E	4º CLASSE	A
46	06108210	FERNANDA RIBEIRO LACERDA	AUDITOR FISCAL ASSISTENTE DA RECEITA ESTADUAL	3º CLASSE	E	4º CLASSE	A
47	03800113	FLAVIO HENRIQUE MARQUES FERREIRA LIMA	AUDITOR FISCAL ASSISTENTE DA RECEITA ESTADUAL	3º CLASSE	E	4º CLASSE	A
48	10603315	FRANCINETE RIOTINTO MANO	AUDITOR FISCAL ADJUNTO DA RECEITA ESTADUAL	3º CLASSE	B	4º CLASSE	A
49	00996114	FRANCISCA EDILZA DE SOUSA ALENCAR	AUDITOR FISCAL ASSISTENTE DA RECEITA ESTADUAL	3º CLASSE	E	4º CLASSE	A
50	06847110	FRANCISCA FARIAS XIMENES SANTOS	AUDITOR FISCAL ASSISTENTE DA RECEITA ESTADUAL	3º CLASSE	A	4º CLASSE	A
51	10396115	FRANCISCO AGOSTINHO MOURA	AUDITOR FISCAL ADJUNTO DA RECEITA ESTADUAL	3º CLASSE	A	4º CLASSE	A
52	10608015	FRANCISCO ANTONIO PONTES DIAS	AUDITOR FISCAL ADJUNTO DA RECEITA ESTADUAL	3º CLASSE	A	4º CLASSE	A
53	06883419	FRANCISCO CLETO DE SOUSA SOARES	AUDITOR FISCAL ASSISTENTE DA RECEITA ESTADUAL	3º CLASSE	E	4º CLASSE	A
54	10359015	FRANCISCO EXPEDITO FROTA ALVES	AUDITOR FISCAL ASSISTENTE DA RECEITA ESTADUAL	1º CLASSE	E	2º CLASSE	A
55	1035921X	FRANCISCO HELIO LIMA CASTELO	AUDITOR FISCAL ASSISTENTE DA RECEITA ESTADUAL	2º CLASSE	E	3º CLASSE	A
56	10741610	FRANCISCO JAIRO PAIXAO ARAGAO	AUDITOR FISCAL ASSISTENTE DA RECEITA ESTADUAL	3º CLASSE	B	4º CLASSE	A
57	10059410	FRANCISCO JOSE BEZERRA DA SILVA	AUDITOR FISCAL ADJUNTO DA RECEITA ESTADUAL	3º CLASSE	B	4º CLASSE	A
58	10289718	FRANCISCO JOSE OLIVEIRA DE ARAUJO	AUDITOR FISCAL ADJUNTO DA RECEITA ESTADUAL	3º CLASSE	E	4º CLASSE	A
59	00973815	FRANCISCO WILDSOM TEIXEIRA	AUDITOR FISCAL DA RECEITA ESTADUAL	3º CLASSE	E	4º CLASSE	A
60	08014310	GEOVANNA CONCEICAO CARVALHO SERRAO	AUDITOR FISCAL ASSISTENTE DA RECEITA ESTADUAL	2º CLASSE	E	3º CLASSE	A
61	03418812	GIOVANNA MARIA LIMA HOLANDA	AUDITOR FISCAL ASSISTENTE DA RECEITA ESTADUAL	2º CLASSE	E	3º CLASSE	A
62	00990019	GLAUCIANALIA DE ARAUJO OLIVEIRA	AUDITOR FISCAL ASSISTENTE DA RECEITA ESTADUAL	3º CLASSE	B	4º CLASSE	A
63	12535619	GLAURIA MARIA FRUTUOSO SALDANHA	AUDITOR FISCAL ASSISTENTE DA RECEITA ESTADUAL	3º CLASSE	E	4º CLASSE	A
64	1060821X	HEITOR FURTADO BARBOSA	AUDITOR FISCAL ASSISTENTE DA RECEITA ESTADUAL	1º CLASSE	E	2º CLASSE	A
65	0394381X	HELIO TARGINO FERREIRA BRINGEL	AUDITOR FISCAL ASSISTENTE DA RECEITA ESTADUAL	2º CLASSE	E	3º CLASSE	A
66	08939713	HELOSMAN CARTAXO PINTO	AUDITOR FISCAL ASSISTENTE DA RECEITA ESTADUAL	3º CLASSE	E	4º CLASSE	A
67	0894251X	INES SUE LAND DIAS SALES	AUDITOR FISCAL ASSISTENTE DA RECEITA ESTADUAL	3º CLASSE	D	4º CLASSE	A
68	10603218	IRAMAR HOLANDA DE SOUSA	AUDITOR FISCAL ASSISTENTE DA RECEITA ESTADUAL	3º CLASSE	E	4º CLASSE	A
69	10400619	JACILDA CAMILO DE SOUZA RODRIGUES	AUDITOR FISCAL ADJUNTO DA RECEITA ESTADUAL	2º CLASSE	E	3º CLASSE	A
70	08933413	JACQUELINE LOPES MENEZES	AUDITOR FISCAL ASSISTENTE DA RECEITA ESTADUAL	3º CLASSE	E	4º CLASSE	A
71	1035661X	JACQUELINE RABELO DE BARROS E SILVA	AUDITOR FISCAL ADJUNTO DA RECEITA ESTADUAL	3º CLASSE	C	4º CLASSE	A
72	0683261X	JEANNE ROLA GUIMARAES	AUDITOR FISCAL ASSISTENTE DA RECEITA ESTADUAL	3º CLASSE	B	4º CLASSE	A
73	0646601X	JEOVA MACEDO CAVALCANTE	AUDITOR FISCAL DA RECEITA ESTADUAL	3º CLASSE	E	4º CLASSE	A
74	10364418	JOAO AURICIO DE LAVOR	AUDITOR FISCAL ASSISTENTE DA RECEITA ESTADUAL	3º CLASSE	E	4º CLASSE	A
75	10049318	JOAO BOSCO MAGALHAES ANDRADE	AUDITOR FISCAL ASSISTENTE DA RECEITA ESTADUAL	3º CLASSE	E	4º CLASSE	A
76	06741118	JOAO DUARTE RIPARDO NETO	AUDITOR FISCAL ASSISTENTE DA RECEITA ESTADUAL	3º CLASSE	E	4º CLASSE	A
77	10578310	JOAO LIMA DA COSTA GADELHA	AUDITOR FISCAL DA RECEITA ESTADUAL	3º CLASSE	E	4º CLASSE	A
78	1036471X	JOAO OLIVEIRA NOGUEIRA	AUDITOR FISCAL ASSISTENTE DA RECEITA ESTADUAL	3º CLASSE	C	4º CLASSE	A
79	10144914	JOELINA AMELIA DE SOUSA SILVA BARROS	AUDITOR FISCAL ASSISTENTE DA RECEITA ESTADUAL	3º CLASSE	E	4º CLASSE	A
80	00968617	JONAS LUDUVICO DE LIMA	AUDITOR FISCAL ASSISTENTE DA RECEITA ESTADUAL	2º CLASSE	E	3º CLASSE	A
81	06980716	JOSANIA MARIA RIBEIRO LACERDA	AUDITOR FISCAL ASSISTENTE DA RECEITA ESTADUAL	3º CLASSE	C	4º CLASSE	A
82	03619311	JOSE AIRTON ALVES PINHEIRO	AUDITOR FISCAL ASSISTENTE DA RECEITA ESTADUAL	2º CLASSE	E	3º CLASSE	A
83	10667917	JOSE AIRTON FARIAS ALENCAR	AUDITOR FISCAL ASSISTENTE DA RECEITA ESTADUAL	3º CLASSE	E	4º CLASSE	A
84	03046915	JOSE ASSUNCAO PONTE RIBEIRO	AUDITOR FISCAL ASSISTENTE DA RECEITA ESTADUAL	3º CLASSE	E	4º CLASSE	A
85	10313317	JOSE CLAUDIO CYSNE ARAUJO	AUDITOR FISCAL ADJUNTO DA RECEITA ESTADUAL	2º CLASSE	D	3º CLASSE	A
86	00905119	JOSE DA SILVA SIMPLICIO	AUDITOR FISCAL ADJUNTO DA RECEITA ESTADUAL	3º CLASSE	E	4º CLASSE	A
87	10140919	JOSE EDVAL BARBOSA	AUDITOR FISCAL ADJUNTO DA RECEITA ESTADUAL	2º CLASSE	E	3º CLASSE	A
88	0379041X	JOSE EVANILDO CARNEIRO	AUDITOR FISCAL DA RECEITA ESTADUAL	3º CLASSE	E	4º CLASSE	A
89	10290317	JOSE FRANCISCO DO CARMO DIAS	AUDITOR FISCAL ADJUNTO DA RECEITA ESTADUAL	3º CLASSE	E	4º CLASSE	A
90	1066571X	JOSE MAURICIO DA SILVA	AUDITOR FISCAL ADJUNTO DA RECEITA ESTADUAL	2º CLASSE	D	3º CLASSE	A
91	10308615	JOSE NOGUEIRA COSTA	AUDITOR FISCAL ADJUNTO DA RECEITA ESTADUAL	3º CLASSE	E	4º CLASSE	A
92	1035501X	JOSE OCEU PASSOS MEIRELES	AUDITOR FISCAL ADJUNTO DA RECEITA ESTADUAL	3º CLASSE	E	4º CLASSE	A
93	10359619	JOSE OLIVEIRA DOS SANTOS	AUDITOR FISCAL ADJUNTO DA RECEITA ESTADUAL	3º CLASSE	E	4º CLASSE	A
94	10140714	JOSE TIMBO DE PAIVA	AUDITOR FISCAL ADJUNTO DA RECEITA ESTADUAL	3º CLASSE	C	4º CLASSE	A
95	10050111	JOSE VALMIR FONTENELE	AUDITOR FISCAL ADJUNTO DA RECEITA ESTADUAL	3º CLASSE	E	4º CLASSE	A
96	06872115	JOSE VALNIR DE OLIVEIRA	AUDITOR FISCAL ASSISTENTE DA RECEITA ESTADUAL	3º CLASSE	C	4º CLASSE	A
97	10667712	JOSE WILSON SOARES CARNEIRO	AUDITOR FISCAL ADJUNTO DA RECEITA ESTADUAL	3º CLASSE	B	4º CLASSE	A
98	03818217	JURANDIR MOREIRA DE MATOS	AUDITOR FISCAL ASSISTENTE DA RECEITA ESTADUAL	3º CLASSE	A	4º CLASSE	A
99	08282315	KATYA CASTRO RODRIGUES	AUDITOR FISCAL ADJUNTO DA RECEITA ESTADUAL	3º CLASSE	E	4º CLASSE	A
100	10061113	LAERTE PINHEIRO JUNIOR	AUDITOR FISCAL ADJUNTO DA RECEITA ESTADUAL	3º CLASSE	E	4º CLASSE	A
101	10428912	LAURO HENRIQUE PEREIRA RODRIGUES	AUDITOR FISCAL DA RECEITA ESTADUAL	3º CLASSE	E	4º CLASSE	A
102	10353912	LEUCY LIRA MESQUITA MARCAL	AUDITOR FISCAL ASSISTENTE DA RECEITA ESTADUAL	3º CLASSE	C	4º CLASSE	A
103	10354412	LINCOLN ALCANTARA WEYNE	AUDITOR FISCAL ASSISTENTE DA RECEITA ESTADUAL	2º CLASSE	E	3º CLASSE	A
104	10365015	LUIZ ALDERICO DE OLIVEIRA FILHO	AUDITOR FISCAL ADJUNTO DA RECEITA ESTADUAL	2º CLASSE	E	3º CLASSE	A
105	10395410	LUIZ ALFREDO GONCALVES DE LEMOS	AUDITOR FISCAL ADJUNTO DA RECEITA ESTADUAL	3º CLASSE	E	4º CLASSE	A
106	03804216	LUIZ CARLOS RODRIGUES	AUDITOR FISCAL ADJUNTO DA RECEITA ESTADUAL	3º CLASSE	E	4º CLASSE	A
107	0028291X	MANOEL FERREIRA LIMA NETO	AUDITOR FISCAL ASSISTENTE DA RECEITA ESTADUAL	2º CLASSE	E	3º CLASSE	A
108	10607019	MANOEL SILVESTRE DE SOUZA JUNIOR	AUDITOR FISCAL ADJUNTO DA RECEITA ESTADUAL	3º CLASSE	B	4º CLASSE	A
109	00989312	MARCO ANTONIO DE CALDAS HERMES	AUDITOR FISCAL ASSISTENTE DA RECEITA ESTADUAL	2º CLASSE	E	3º CLASSE	A
110	10607612	MARDONIO LUIZ LEITAO DE BRITO	AUDITOR FISCAL ADJUNTO DA RECEITA ESTADUAL	3º CLASSE	E	4º CLASSE	A
111	00989916	MARGARIDA MARIA TELES MEDEIROS	AUDITOR FISCAL ASSISTENTE DA RECEITA ESTADUAL	3º CLASSE	E	4º CLASSE	A
112	10354811	MARIA AGLAEDA AMORIM MILFONT	AUDITOR FISCAL ASSISTENTE DA RECEITA ESTADUAL	3º CLASSE	A	4º CLASSE	A
113	00966711	MARIA ALDEIDE LISBOA FREITAS	AUDITOR FISCAL ASSISTENTE DA RECEITA ESTADUAL	3º CLASSE	C	4º CLASSE	A
114	06803415	MARIA ARARIPE DE SOUZA	AUDITOR FISCAL ASSISTENTE DA RECEITA ESTADUAL	3º CLASSE	C	4º CLASSE	A
115	00166618	MARIA CANDIDA LINHARES TEIXEIRA MATOS	AUDITOR FISCAL ASSISTENTE DA RECEITA ESTADUAL	3º CLASSE	B	4º CLASSE	A
116	00995010	MARIA DAS GRACAS MELO E SOUZA	AUDITOR FISCAL ASSISTENTE DA RECEITA ESTADUAL	3º CLASSE	A	4º CLASSE	A
117	07431112	MARIA DE FATIMA ALVES DE SOUSA	AUDITOR FISCAL ASSISTENTE DA RECEITA ESTADUAL	3º CLASSE	B	4º CLASSE	A
118	03087018	MARIA DE FATIMA BRAGA GIFONI	AUDITOR FISCAL ASSISTENTE DA RECEITA ESTADUAL	2º CLASSE	E	3º CLASSE	A
119	00614610	MARIA DE LOURDES MONTENEGRO DE MIRANDA	AUDITOR FISCAL ADJUNTO DA RECEITA ESTADUAL	3º CLASSE	E	4º CLASSE	A
120	00997013	MARIA DECY VERISSIMO	AUDITOR FISCAL ASSISTENTE DA RECEITA ESTADUAL	3º CLASSE	A	4º CLASSE	A
121	10362814	MARIA DO SOCORRO DE FREITAS COLAÇO	AUDITOR FISCAL ADJUNTO DA RECEITA ESTADUAL	3º CLASSE	B	4º CLASSE	A
122	01376519	MARIA DO SOCORRO PITOMBEIRA XAVIER	AUDITOR FISCAL ASSISTENTE DA RECEITA ESTADUAL	3º CLASSE	E	4º CLASSE	A
123	1463701X	MARIA ELIANE DE CASTRO CAMPOS RODRIGUES	AUDITOR FISCAL ASSISTENTE DA RECEITA ESTADUAL	3º CLASSE	E	4º CLASSE	A
124	10295211	MARIA ELIZANDRA CAMPELO MAIA	AUDITOR FISCAL ADJUNTO DA RECEITA ESTADUAL	3º CLASSE	E	4º CLASSE	A
125	00989215	MARIA ELIZETE SANTANA MOREIRA	AUDITOR FISCAL ASSISTENTE DA RECEITA ESTADUAL	3º CLASSE	D	4º CLASSE	A
126	03614417	MARIA ESTELA ALVES GADELHA	AUDITOR FISCAL DA RECEITA ESTADUAL	3º CLASSE	E	4º CLASSE	A
127	10051711	MARIA EVANICE DE OLIVEIRA MAIA	AUDITOR FISCAL ADJUNTO DA RECEITA ESTADUAL	3º CLASSE	E	4º CLASSE	A
128	06855512	MARIA FELIX LIMA	AUDITOR FISCAL ASSISTENTE DA RECEITA ESTADUAL	3º CLASSE	B	4º CLASSE	A
129	00657018	MARIA JOSE SOMBRA MOREIRA	AUDITOR FISCAL ASSISTENTE DA RECEITA ESTADUAL	3º CLASSE	E	4º CLASSE	A
130	10668611	MARIA LEANIA PARENTE DA COSTA	AUDITOR FISCAL ADJUNTO DA RECEITA ESTADUAL	2º CLASSE	B	3º CLASSE	A
131	10431417	MARIA LUCIA BARBOSA LIMA	AUDITOR FISCAL ADJUNTO DA RECEITA ESTADUAL	2º CLASSE	C	3º CLASSE	A
132	03765814	MARIA LUCIRENE BARBOSA LIRA	AUDITOR FISCAL ASSISTENTE DA RECEITA ESTADUAL	3º CLASSE	B	4º CLASSE	A
133	00048119	MARIA MARILENE DE CASTRO	AUDITOR FISCAL ASSISTENTE DA RECEITA ESTADUAL	3º CLASSE	C	4º CLASSE	A
134	06421113	MARIA SOLANGE LIMA MELO VIANA	AUDITOR FISCAL DA RECEITA ESTADUAL	3º CLASSE	E	4º CLASSE	A
135	06793312	MARTA MARIA DE SOUZA	AUDITOR FISCAL ASSISTENTE DA RECEITA ESTADUAL	3º CLASSE	A	4º CLASSE	A
136	00988014	MARTA MARIA SOARES REBOUCAS	AUDITOR FISCAL ASSISTENTE DA RECEITA ESTADUAL	2º CLASSE	E	3º CLASSE	A
137	10360013	MAURO CESAR DE MAGALHAES BASTOS	AUDITOR FISCAL ADJUNTO DA RECEITA ESTADUAL	2º CLASSE	E	3º CLASSE	A
138	03788814	MOISES RODRIGUES LIMA	AUDITOR FISCAL DA RECEITA ESTADUAL	3º CLASSE	E	4º CLASSE	A
139	09914617	NATHALIA FONTENELE SILVA	AUDITOR FISCAL ASSISTENTE DA RECEITA ESTADUAL	3º CLASSE	C	4º CLASSE	A
140	00973513	NAURICIO TEIXEIRA DIAS	AUDITOR FISCAL ADJUNTO DA RECEITA ESTADUAL	3º CLASSE	E	4º CLASSE	A
141	06912419	NAURIDES GADELHA DE ALMEIDA	AUDITOR FISCAL ASSISTENTE DA RECEITA ESTADUAL	3º CLASSE	E	4º CLASSE	A
142	10048516	PAULO ROSSANO FREITAS NOGUEIRA	AUDITOR FISCAL ADJUNTO DA RECEITA ESTADUAL	3º CLASSE	E	4º CLASSE	A
143	10357217	PAULO SERGIO DO CARMO CORDEIRO	AUDITOR FISCAL ADJUNTO DA RECEITA ESTADUAL	3º CLASSE	E	4º CLASSE	A

Nº DE ORDEM	MATRÍCULA	NOME DO SERVIDOR	CARGO/FUNÇÃO	SITUAÇÃO ATUAL		SITUAÇÃO NOVA	
				CLASSE	REF.	CLASSE	REF.
144	06733417	PEDRO PAULO CAMURCA SOARES	AUDITOR FISCAL ASSISTENTE DA RECEITA ESTADUAL	2ª CLASSE	E	3ª CLASSE	A
145	10608716	PEDRO PAULO MATIAS VIEIRA	AUDITOR FISCAL ADJUNTO DA RECEITA ESTADUAL	2ª CLASSE	E	3ª CLASSE	A
146	03796116	RAIMUNDO HOLANDA DOS SANTOS	AUDITOR FISCAL ADJUNTO DA RECEITA ESTADUAL	3ª CLASSE	C	4ª CLASSE	A
147	10140412	REGINALDO FREITAS CAJADO	AUDITOR FISCAL ADJUNTO DA RECEITA ESTADUAL	3ª CLASSE	B	4ª CLASSE	A
148	0324721X	RITA MARIA FRANCO NOGUEIRA	AUDITOR FISCAL ADJUNTO DA RECEITA ESTADUAL	3ª CLASSE	E	4ª CLASSE	A
149	06921515	ROBERTO AFONSO BRITO DA SILVA	AUDITOR FISCAL ASSISTENTE DA RECEITA ESTADUAL	1ª CLASSE	E	2ª CLASSE	A
150	10294215	ROBERVAL CAVALCANTE VIDAL	AUDITOR FISCAL ADJUNTO DA RECEITA ESTADUAL	3ª CLASSE	E	4ª CLASSE	A
151	00987611	ROCILDA NAIDE MIRANDA MOTA	AUDITOR FISCAL ASSISTENTE DA RECEITA ESTADUAL	2ª CLASSE	B	3ª CLASSE	A
152	10664519	ROGERIO NOGUEIRA DO NASCIMENTO	AUDITOR FISCAL ADJUNTO DA RECEITA ESTADUAL	2ª CLASSE	E	3ª CLASSE	A
153	10602211	ROMULO SERJO RODRIGUES	AUDITOR FISCAL ADJUNTO DA RECEITA ESTADUAL	3ª CLASSE	E	4ª CLASSE	A
154	03614514	RONALDO ROLIM RICARTE	AUDITOR FISCAL ADJUNTO DA RECEITA ESTADUAL	3ª CLASSE	E	4ª CLASSE	A
155	1061211X	ROSILDO ASSIS DE SOUZA	AUDITOR FISCAL ADJUNTO DA RECEITA ESTADUAL	3ª CLASSE	C	4ª CLASSE	A
156	10394716	RUTH SANDRA DIOGENES VIANA ALENCAR	AUDITOR FISCAL ADJUNTO DA RECEITA ESTADUAL	3ª CLASSE	B	4ª CLASSE	A
157	10289815	SALETE FREITAS DE SOUSA LIMA	AUDITOR FISCAL ADJUNTO DA RECEITA ESTADUAL	3ª CLASSE	E	4ª CLASSE	A
158	03803619	SANDRA ALVES TEIXEIRA CASTELO	AUDITOR FISCAL ADJUNTO DA RECEITA ESTADUAL	3ª CLASSE	E	4ª CLASSE	A
159	10059615	SANDRA REGIA COSTA CAVALCANTE	AUDITOR FISCAL ADJUNTO DA RECEITA ESTADUAL	3ª CLASSE	E	4ª CLASSE	A
160	05697719	SANDRA VALDA NOGUEIRA DOS SANTOS	AUDITOR FISCAL ASSISTENTE DA RECEITA ESTADUAL	3ª CLASSE	E	4ª CLASSE	A
161	10603811	SUELY MARIA CAVALCANTE	AUDITOR FISCAL ADJUNTO DA RECEITA ESTADUAL	3ª CLASSE	E	4ª CLASSE	A
162	10143713	TEREZA MARCIA BATISTA CORTEZ	AUDITOR FISCAL ADJUNTO DA RECEITA ESTADUAL	3ª CLASSE	E	4ª CLASSE	A
163	10354013	VALDOMIRO JOSE DA SILVA	AUDITOR FISCAL ASSISTENTE DA RECEITA ESTADUAL	3ª CLASSE	C	4ª CLASSE	A
164	10289211	VERBENA MEIRELES SALES	AUDITOR FISCAL ADJUNTO DA RECEITA ESTADUAL	3ª CLASSE	B	4ª CLASSE	A
165	1039631X	VIENA MAGALHAES TREVIA	AUDITOR FISCAL ADJUNTO DA RECEITA ESTADUAL	3ª CLASSE	B	4ª CLASSE	A
166	10748216	VLADIA BRAGA PINTO	AUDITOR FISCAL DA RECEITA ESTADUAL	3ª CLASSE	E	4ª CLASSE	A
167	03795918	WILDER BARBOSA SARAIVA	AUDITOR FISCAL DA RECEITA ESTADUAL	3ª CLASSE	E	4ª CLASSE	A

ANEXO II A QUE SE REFERE A PORTARIA Nº0346/2009, DE 20 DE MAIO DE 2009

Nº DE ORDEM	MATRÍCULA	NOME DO SERVIDOR	CARGO/FUNÇÃO	SITUAÇÃO ATUAL		SITUAÇÃO NOVA	
				CLASSE	REF.	CLASSE	REF.
1	10609313	ADRIANA LOPES TEIXEIRA VERAS	AUDITOR FISCAL ADJUNTO DA RECEITA ESTADUAL	3ª CLASSE	A	3ª CLASSE	B
2	10603919	ALDEZITA TAVARES ARARUNA CORREA	AUDITOR FISCAL ADJUNTO DA RECEITA ESTADUAL	4ª CLASSE	A	4ª CLASSE	B
3	10289114	ALEXANDRE ANDRADE	AUDITOR FISCAL ADJUNTO DA RECEITA ESTADUAL	4ª CLASSE	A	4ª CLASSE	B
4	03169812	ALEXANDRE MENDES DE SOUSA	AUDITOR FISCAL ASSISTENTE DA RECEITA ESTADUAL	4ª CLASSE	A	4ª CLASSE	B
5	1041401X	ALFREDO ROGERIO GOMES DE BRITO	AUDITOR FISCAL ASSISTENTE DA RECEITA ESTADUAL	4ª CLASSE	A	4ª CLASSE	B
6	10401011	ALUISIO GONZAGA DA SILVA JUNIOR	AUDITOR FISCAL ASSISTENTE DA RECEITA ESTADUAL	4ª CLASSE	A	4ª CLASSE	B
7	1060611X	AMARILIO NOGUEIRA DA SILVA	AUDITOR FISCAL ADJUNTO DA RECEITA ESTADUAL	4ª CLASSE	A	4ª CLASSE	B
8	10608112	AMILCA ALVES DO NASCIMENTO	AUDITOR FISCAL ADJUNTO DA RECEITA ESTADUAL	4ª CLASSE	A	4ª CLASSE	B
9	10406617	ANA CLAUDIA MACHADO SILVA FORTES	AUDITOR FISCAL DA RECEITA ESTADUAL	4ª CLASSE	D	4ª CLASSE	E
10	10357616	ANA EDITE FERREIRA SANTIAGO	AUDITOR FISCAL ADJUNTO DA RECEITA ESTADUAL	4ª CLASSE	A	4ª CLASSE	B
11	10606217	ANA HILDA COELHO DE CARVALHO VERAS	AUDITOR FISCAL ASSISTENTE DA RECEITA ESTADUAL	4ª CLASSE	A	4ª CLASSE	B
12	10354218	ANA LUCIA CARDOSO DIOGO	AUDITOR FISCAL ASSISTENTE DA RECEITA ESTADUAL	4ª CLASSE	A	4ª CLASSE	B
13	10141311	ANA LUCIA LIMA BEZERRA	AUDITOR FISCAL ADJUNTO DA RECEITA ESTADUAL	4ª CLASSE	A	4ª CLASSE	B
14	10612519	ANA MARIA RIBEIRO DE FARIAS JORGE	AUDITOR FISCAL ASSISTENTE DA RECEITA ESTADUAL	4ª CLASSE	A	4ª CLASSE	B
15	10396719	ANA MASCARENHAS DE OLIVEIRA	AUDITOR FISCAL ASSISTENTE DA RECEITA ESTADUAL	4ª CLASSE	A	4ª CLASSE	B
16	10143217	ANA TEREZA NUNES DE MACEDO COSTA	AUDITOR FISCAL ADJUNTO DA RECEITA ESTADUAL	4ª CLASSE	A	4ª CLASSE	B
17	10293618	ANDREA MACHADO NAPOLEAO	AUDITOR FISCAL ASSISTENTE DA RECEITA ESTADUAL	4ª CLASSE	A	4ª CLASSE	B
18	8715718	ANGELA LETICIA RAMALHO RABELO DO NASCIMENTO	AUDITOR FISCAL ASSISTENTE DA RECEITA ESTADUAL	4ª CLASSE	A	4ª CLASSE	B
19	02811316	ANTONIA CLAUDIA SABOIA DONIZETTI MACIEL	AUDITOR FISCAL ASSISTENTE DA RECEITA ESTADUAL	3ª CLASSE	B	3ª CLASSE	C
20	10357713	ANTONIA GERCIANA MESQUITA SOARES	AUDITOR FISCAL ADJUNTO DA RECEITA ESTADUAL	3ª CLASSE	A	3ª CLASSE	B
21	0673751X	ANTONIA LUCILENE SOARES	AUDITOR FISCAL ASSISTENTE DA RECEITA ESTADUAL	2ª CLASSE	A	2ª CLASSE	B
22	10357810	ANTONIA SUELY BEZERRA MARTINS	AUDITOR FISCAL ADJUNTO DA RECEITA ESTADUAL	4ª CLASSE	A	4ª CLASSE	B
23	336815	ANTONIO CARLOS ALVES CAMPOS	AUDITOR FISCAL ASSISTENTE DA RECEITA ESTADUAL	4ª CLASSE	A	4ª CLASSE	B
24	10583314	ANTONIO ELIEZER PINHEIRO	AUDITOR FISCAL DA RECEITA ESTADUAL	4ª CLASSE	C	4ª CLASSE	D
25	10358019	ANTONIO EUGENIO DE MORAIS LIMA	AUDITOR FISCAL ASSISTENTE DA RECEITA ESTADUAL	4ª CLASSE	A	4ª CLASSE	B
26	10749611	ANTONIO FERREIRA DE MIRANDA	AUDITOR FISCAL ASSISTENTE DA RECEITA ESTADUAL	4ª CLASSE	A	4ª CLASSE	B
27	3616118	ANTONIO GILSON ARAGAO DE CARVALHO	AUDITOR FISCAL ASSISTENTE DA RECEITA ESTADUAL	4ª CLASSE	A	4ª CLASSE	B
28	10606411	ANTONIO GUIMARAES DA MOTA JUNIOR	AUDITOR FISCAL ASSISTENTE DA RECEITA ESTADUAL	4ª CLASSE	A	4ª CLASSE	B
29	10397510	ANTONIO HERTON PORTELA DE AGUIAR	AUDITOR FISCAL ASSISTENTE DA RECEITA ESTADUAL	4ª CLASSE	A	4ª CLASSE	B
30	10606713	ANTONIO PEREIRA DE SOUZA	AUDITOR FISCAL ADJUNTO DA RECEITA ESTADUAL	3ª CLASSE	A	3ª CLASSE	B
31	10605210	ANTONIO RIBEIRO DE OLIVEIRA	AUDITOR FISCAL ASSISTENTE DA RECEITA ESTADUAL	3ª CLASSE	A	3ª CLASSE	B
32	10605016	ARISTOTELE FORTI MORENO	AUDITOR FISCAL ASSISTENTE DA RECEITA ESTADUAL	4ª CLASSE	A	4ª CLASSE	B
33	990914	ARISTOBULO SOUZA FONTENELE	AUDITOR FISCAL ASSISTENTE DA RECEITA ESTADUAL	4ª CLASSE	A	4ª CLASSE	B
34	10584612	AUGUSTO ROCHA NETO	AUDITOR FISCAL DA RECEITA ESTADUAL	4ª CLASSE	C	4ª CLASSE	D
35	10358116	AURILENE COSTA GOMES	AUDITOR FISCAL ADJUNTO DA RECEITA ESTADUAL	4ª CLASSE	A	4ª CLASSE	B
36	0327991X	BENEDITO DAGNO MOREIRA	AUDITOR FISCAL ASSISTENTE DA RECEITA ESTADUAL	4ª CLASSE	A	4ª CLASSE	B
37	0327831X	BENEZOTH BEZERRA DA SILVA	AUDITOR FISCAL ASSISTENTE DA RECEITA ESTADUAL	4ª CLASSE	A	4ª CLASSE	B
38	10050510	CARLOS ALBERTO ALVES DE ALMEIDA	AUDITOR FISCAL ADJUNTO DA RECEITA ESTADUAL	4ª CLASSE	A	4ª CLASSE	B
39	10663814	CARLOS BRASIL GOUVEIA	AUDITOR FISCAL ADJUNTO DA RECEITA ESTADUAL	4ª CLASSE	A	4ª CLASSE	B
40	1066361X	CARLOS CELSO CASTRO SALES	AUDITOR FISCAL ADJUNTO DA RECEITA ESTADUAL	4ª CLASSE	A	4ª CLASSE	B
41	6420419	CARLOS EDUARDO DOS SANTOS MARINO	AUDITOR FISCAL ASSISTENTE DA RECEITA ESTADUAL	4ª CLASSE	A	4ª CLASSE	B
42	10357314	CARMEN LUCIA MENDES FURTADO	AUDITOR FISCAL ASSISTENTE DA RECEITA ESTADUAL	4ª CLASSE	A	4ª CLASSE	B
43	0496201X	CECILIA MARIA BATISTA RODRIGUES	AUDITOR FISCAL ASSISTENTE DA RECEITA ESTADUAL	4ª CLASSE	A	4ª CLASSE	B
44	0328851X	CELIA MARIA DE OLIVEIRA ELOI	AUDITOR FISCAL ASSISTENTE DA RECEITA ESTADUAL	4ª CLASSE	A	4ª CLASSE	B
45	10358310	CELMA MARTA CARNEIRO TAPETI FRANCA	AUDITOR FISCAL ADJUNTO DA RECEITA ESTADUAL	3ª CLASSE	A	3ª CLASSE	B
46	10294819	CHEYLA MARIA MAGALHAES DE OLIVEIRA	AUDITOR FISCAL ADJUNTO DA RECEITA ESTADUAL	4ª CLASSE	A	4ª CLASSE	B
47	10742811	CICERO FERREIRA DE FREITAS	AUDITOR FISCAL ASSISTENTE DA RECEITA ESTADUAL	4ª CLASSE	A	4ª CLASSE	B
48	10667119	CLAUDIA MARIA CHAVES BESERRA	AUDITOR FISCAL ASSISTENTE DA RECEITA ESTADUAL	4ª CLASSE	A	4ª CLASSE	B
49	10358418	CLAUDIO CELIO DE ARAUJO LOPES	AUDITOR FISCAL ADJUNTO DA RECEITA ESTADUAL	4ª CLASSE	A	4ª CLASSE	B
50	10680018	CLEA COSTA DE PINHEIRO	AUDITOR FISCAL ASSISTENTE DA RECEITA ESTADUAL	4ª CLASSE	A	4ª CLASSE	B
51	10578515	CLODOMIR SANTA CRUZ DE CARVALHO FILHO	AUDITOR FISCAL DA RECEITA ESTADUAL	4ª CLASSE	C	4ª CLASSE	D
52	10606519	CRISTIANE MARIA SILVA LIMA	AUDITOR FISCAL ASSISTENTE DA RECEITA ESTADUAL	4ª CLASSE	A	4ª CLASSE	B
53	6443214	CRISTINA BARBOSA SOARES	AUDITOR FISCAL DA RECEITA ESTADUAL	4ª CLASSE	A	4ª CLASSE	B
54	10361117	CRISTINA MACIEL ARANHA	AUDITOR FISCAL ASSISTENTE DA RECEITA ESTADUAL	4ª CLASSE	A	4ª CLASSE	B
55	10288312	CYLEU LIRA MESQUITA	AUDITOR FISCAL ASSISTENTE DA RECEITA ESTADUAL	4ª CLASSE	A	4ª CLASSE	B
56	10358515	DALCILIA BRUNO SOARES	AUDITOR FISCAL ASSISTENTE DA RECEITA ESTADUAL	4ª CLASSE	A	4ª CLASSE	B
57	10059119	DANIEL PEREIRA DA CUNHA	AUDITOR FISCAL ASSISTENTE DA RECEITA ESTADUAL	4ª CLASSE	A	4ª CLASSE	B
58	10363616	DANIELA SOUSA GOUVEIA	AUDITOR FISCAL ASSISTENTE DA RECEITA ESTADUAL	4ª CLASSE	A	4ª CLASSE	B
59	10358612	DARIO SALMITO DE AZEVEDO	AUDITOR FISCAL ADJUNTO DA RECEITA ESTADUAL	4ª CLASSE	A	4ª CLASSE	B
60	10361214	DIANA DA CUNHA MOURA	AUDITOR FISCAL ADJUNTO DA RECEITA ESTADUAL	4ª CLASSE	A	4ª CLASSE	B
61	10430216	DIANA MENESES DE LIMA	AUDITOR FISCAL DA RECEITA ESTADUAL	4ª CLASSE	C	4ª CLASSE	D
62	10396611	DIANA SIMOES RODRIGUES	AUDITOR FISCAL ADJUNTO DA RECEITA ESTADUAL	4ª CLASSE	A	4ª CLASSE	B
63	0685611X	DILNE MENDES MESQUITA	AUDITOR FISCAL ASSISTENTE DA RECEITA ESTADUAL	4ª CLASSE	A	4ª CLASSE	B
64	603112	DINORAH FONSECA DO AMARANTE	AUDITOR FISCAL DA RECEITA ESTADUAL	4ª CLASSE	A	4ª CLASSE	B
65	3615111	DIACIR HOLANDA DE MENEZES	AUDITOR FISCAL ASSISTENTE DA RECEITA ESTADUAL	4ª CLASSE	A	4ª CLASSE	B
66	10431514	DULCE ANE PITOMBEIRA DE LUCENA	AUDITOR FISCAL ADJUNTO DA RECEITA ESTADUAL	3ª CLASSE	A	3ª CLASSE	B
67	988812	DULCINEIDE MARIA RIOS CAMPELO	AUDITOR FISCAL DA RECEITA ESTADUAL	4ª CLASSE	A	4ª CLASSE	B
68	2541114	EDILAVO GUIMARAES MAIA	AUDITOR FISCAL ASSISTENTE DA RECEITA ESTADUAL	4ª CLASSE	A	4ª CLASSE	B

N° DE ORDEM	MATRÍCULA	NOME DO SERVIDOR	CARGO/FUNÇÃO	SITUAÇÃO ATUAL		SITUAÇÃO NOVA	
				CLASSE	REF	CLASSE	REF
69	10363713	EDILEUZA ALVES DE MOURA	AUDITOR FISCAL ASSISTENTE DA RECEITA ESTADUAL	4ª CLASSE	A	4ª CLASSE	B
70	6448518	EDILSON MENDES FILHO	AUDITOR FISCAL ASSISTENTE DA RECEITA ESTADUAL	4ª CLASSE	A	4ª CLASSE	B
71	1074251X	EDISIO DE SOUSA LIMA	AUDITOR FISCAL ASSISTENTE DA RECEITA ESTADUAL	4ª CLASSE	A	4ª CLASSE	B
72	10604613	EDMILSON MOREIRA DA FRANCA	AUDITOR FISCAL ASSISTENTE DA RECEITA ESTADUAL	4ª CLASSE	A	4ª CLASSE	B
73	0327361X	EDUARDO ARAUJO NOGUEIRA	AUDITOR FISCAL ASSISTENTE DA RECEITA ESTADUAL	4ª CLASSE	A	4ª CLASSE	B
74	10356512	ELIANA NUNES CALDAS	AUDITOR FISCAL ADJUNTO DA RECEITA ESTADUAL	3ª CLASSE	A	3ª CLASSE	B
75	1040651X	ELIANE DE LIMA FERNANDES	AUDITOR FISCAL DA RECEITA ESTADUAL	4ª CLASSE	D	4ª CLASSE	E
76	10750814	ELIANE LOPES MOREIRA	AUDITOR FISCAL ASSISTENTE DA RECEITA ESTADUAL	4ª CLASSE	A	4ª CLASSE	B
77	1955616	ELIANE MARIA BEZERRA DE SOUZA	AUDITOR FISCAL ASSISTENTE DA RECEITA ESTADUAL	4ª CLASSE	A	4ª CLASSE	B
78	10289912	ELIANE RESPLANDE FIGUEIREDO DE SA	AUDITOR FISCAL ASSISTENTE DA RECEITA ESTADUAL	4ª CLASSE	A	4ª CLASSE	B
79	10753015	ELIEUDA OLIVEIRA DO NASCIMENTO	AUDITOR FISCAL ASSISTENTE DA RECEITA ESTADUAL	4ª CLASSE	A	4ª CLASSE	B
80	10584310	ELIZABETH BARBOSA DE MELO FALCAO	AUDITOR FISCAL DA RECEITA ESTADUAL	4ª CLASSE	D	4ª CLASSE	E
81	7052111	ELIZETE DO AMARAL DE SOUSA	AUDITOR FISCAL ADJUNTO DA RECEITA ESTADUAL	4ª CLASSE	A	4ª CLASSE	B
82	10059011	ERIDAN REGIS DE FREITAS	AUDITOR FISCAL ASSISTENTE DA RECEITA ESTADUAL	4ª CLASSE	A	4ª CLASSE	B
83	10394813	ERILENE MARIA HOLANDA LIMA	AUDITOR FISCAL ASSISTENTE DA RECEITA ESTADUAL	4ª CLASSE	A	4ª CLASSE	B
84	10355511	EUGENIO MARCELO COUTINHO RODRIGUES	AUDITOR FISCAL ASSISTENTE DA RECEITA ESTADUAL	4ª CLASSE	A	4ª CLASSE	B
85	9906118	EUGENIO PACCELLI ALVES	AUDITOR FISCAL DA RECEITA ESTADUAL	4ª CLASSE	D	4ª CLASSE	E
86	10665116	EVANDRO SA BARRETO LEITAO	AUDITOR FISCAL ASSISTENTE DA RECEITA ESTADUAL	4ª CLASSE	A	4ª CLASSE	B
87	10606314	EVANEIDE DUARTE VIEIRA	AUDITOR FISCAL ASSISTENTE DA RECEITA ESTADUAL	4ª CLASSE	A	4ª CLASSE	B
88	334510	EVELINE MARIA SOARES DE ARRUDA	AUDITOR FISCAL DA RECEITA ESTADUAL	4ª CLASSE	A	4ª CLASSE	B
89	10585910	FABIO RENATO ARRUDA COELHO	AUDITOR FISCAL DA RECEITA ESTADUAL	4ª CLASSE	B	4ª CLASSE	C
90	10393418	FELIPE GOMES GARCIA	AUDITOR FISCAL ADJUNTO DA RECEITA ESTADUAL	4ª CLASSE	A	4ª CLASSE	B
91	10294312	FERNANDA ANTONIA CAVALCANTE BARROSO	AUDITOR FISCAL ADJUNTO DA RECEITA ESTADUAL	4ª CLASSE	A	4ª CLASSE	B
92	3620212	FERNANDO ANTONIO BEZERRA DE CARVALHO	AUDITOR FISCAL ASSISTENTE DA RECEITA ESTADUAL	4ª CLASSE	A	4ª CLASSE	B
93	1014311X	FERNANDO ANTONIO MELO FONTENELE	AUDITOR FISCAL ASSISTENTE DA RECEITA ESTADUAL	4ª CLASSE	A	4ª CLASSE	B
94	10060710	FERNANDO CARVALHO DE BRITO NETO	AUDITOR FISCAL ASSISTENTE DA RECEITA ESTADUAL	4ª CLASSE	A	4ª CLASSE	B
95	10405912	FERNANDO RAMALHO TORRES	AUDITOR FISCAL DA RECEITA ESTADUAL	4ª CLASSE	D	4ª CLASSE	E
96	10395216	FERNANDO SERGIO CLEMENTINO TEIXEIRA	AUDITOR FISCAL ASSISTENTE DA RECEITA ESTADUAL	4ª CLASSE	A	4ª CLASSE	B
97	10286018	FRANCIAN MARTINS DE SOUZA	AUDITOR FISCAL DA RECEITA ESTADUAL	4ª CLASSE	B	4ª CLASSE	C
98	06454313	FRANCISCA HAYDEE GONCALVES LIMA	AUDITOR FISCAL DA RECEITA ESTADUAL	4ª CLASSE	C	4ª CLASSE	D
99	10406013	FRANCISCA HELENA PAIXAO DE SOUZA	AUDITOR FISCAL DA RECEITA ESTADUAL	4ª CLASSE	D	4ª CLASSE	E
100	10669111	FRANCISCA MARIA NOBREGA PINHEIRO	AUDITOR FISCAL ASSISTENTE DA RECEITA ESTADUAL	4ª CLASSE	A	4ª CLASSE	B
101	10059518	FRANCISCA MARTA DE SOUSA	AUDITOR FISCAL ASSISTENTE DA RECEITA ESTADUAL	4ª CLASSE	A	4ª CLASSE	B
102	10407214	FRANCISCO AFRANIO LIMA PEIXOTO JUNIOR	AUDITOR FISCAL DA RECEITA ESTADUAL	4ª CLASSE	D	4ª CLASSE	E
103	0683051X	FRANCISCO AFRANIO RODRIGUES JUNIOR	AUDITOR FISCAL ASSISTENTE DA RECEITA ESTADUAL	3ª CLASSE	D	3ª CLASSE	E
104	1060141X	FRANCISCO ALVARO CALIXTO LIMA	AUDITOR FISCAL ASSISTENTE DA RECEITA ESTADUAL	4ª CLASSE	A	4ª CLASSE	B
105	10392616	FRANCISCO ANGELO DE ARAUJO	AUDITOR FISCAL ADJUNTO DA RECEITA ESTADUAL	4ª CLASSE	A	4ª CLASSE	B
106	10609216	FRANCISCO DAS CHAGAS FARIAS	AUDITOR FISCAL ADJUNTO DA RECEITA ESTADUAL	4ª CLASSE	A	4ª CLASSE	B
107	6421717	FRANCISCO DE ASSIS DIOGENES SOARES	AUDITOR FISCAL ADJUNTO DA RECEITA ESTADUAL	4ª CLASSE	A	4ª CLASSE	B
108	10143810	FRANCISCO EDSON DE LIMA SILVA	AUDITOR FISCAL ASSISTENTE DA RECEITA ESTADUAL	4ª CLASSE	A	4ª CLASSE	B
109	0328381X	FRANCISCO IVANILDO ALMEIDA DE FRANCA	AUDITOR FISCAL ASSISTENTE DA RECEITA ESTADUAL	4ª CLASSE	A	4ª CLASSE	B
110	10583713	FRANCISCO JARBAS CRUZ DA COSTA	AUDITOR FISCAL DA RECEITA ESTADUAL	4ª CLASSE	C	4ª CLASSE	D
111	1058101X	FRANCISCO JOSE MAC ARTUR SANTOSSA	AUDITOR FISCAL DA RECEITA ESTADUAL	4ª CLASSE	D	4ª CLASSE	E
112	0394221X	FRANCISCO JOSE PINHEIRO	AUDITOR FISCAL ASSISTENTE DA RECEITA ESTADUAL	4ª CLASSE	A	4ª CLASSE	B
113	10359112	FRANCISCO OCEAN PASSOS MEIRELES	AUDITOR FISCAL ASSISTENTE DA RECEITA ESTADUAL	4ª CLASSE	A	4ª CLASSE	B
114	10584019	FRANCISCO REGINALDO PINTO PINHEIRO	AUDITOR FISCAL DA RECEITA ESTADUAL	4ª CLASSE	D	4ª CLASSE	E
115	6414613	FRANCISCO ROGERIO PINTO	AUDITOR FISCAL ASSISTENTE DA RECEITA ESTADUAL	4ª CLASSE	A	4ª CLASSE	B
116	10742110	FRANCISCO SERGIO XAVIER	AUDITOR FISCAL ASSISTENTE DA RECEITA ESTADUAL	4ª CLASSE	A	4ª CLASSE	B
117	10157110	FRANCISCO WILLO GUEDES DE SOUZA	AUDITOR FISCAL ASSISTENTE DA RECEITA ESTADUAL	4ª CLASSE	A	4ª CLASSE	B
118	10580714	FRANCISCO XAVIER DE VASCONCELOS	AUDITOR FISCAL DA RECEITA ESTADUAL	4ª CLASSE	D	4ª CLASSE	E
119	10405211	GARDENIA BARBOSA TORRES BITU	AUDITOR FISCAL DA RECEITA ESTADUAL	4ª CLASSE	D	4ª CLASSE	E
120	6651518	GENEROSA NETA	AUDITOR FISCAL ASSISTENTE DA RECEITA ESTADUAL	4ª CLASSE	A	4ª CLASSE	B
121	10753619	GENEZIO ALVES DO CARMO	AUDITOR FISCAL ADJUNTO DA RECEITA ESTADUAL	4ª CLASSE	A	4ª CLASSE	B
122	10362016	GERMANA PONTES DE SOUSA	AUDITOR FISCAL ASSISTENTE DA RECEITA ESTADUAL	4ª CLASSE	A	4ª CLASSE	B
123	10668816	GIL VICENTE EMERALDO BARREIRA	AUDITOR FISCAL ASSISTENTE DA RECEITA ESTADUAL	4ª CLASSE	A	4ª CLASSE	B
124	1060091X	GILZETE MARIA PAIVA MENDONCA	AUDITOR FISCAL ASSISTENTE DA RECEITA ESTADUAL	4ª CLASSE	A	4ª CLASSE	B
125	9356819	GINO CESAR ABREU DE FREITAS	AUDITOR FISCAL ASSISTENTE DA RECEITA ESTADUAL	4ª CLASSE	A	4ª CLASSE	B
126	10309611	HAROLDO LIRA XIMENES	AUDITOR FISCAL ADJUNTO DA RECEITA ESTADUAL	4ª CLASSE	A	4ª CLASSE	B
127	10611814	HAROLDO PERDIGAO FERREIRA	AUDITOR FISCAL ASSISTENTE DA RECEITA ESTADUAL	4ª CLASSE	A	4ª CLASSE	B
128	1030931X	HELENA CELIA BEZERRA PARA ULISSES	AUDITOR FISCAL ASSISTENTE DA RECEITA ESTADUAL	4ª CLASSE	A	4ª CLASSE	B
129	10050618	HELIA MARIA CHAGAS	AUDITOR FISCAL ADJUNTO DA RECEITA ESTADUAL	4ª CLASSE	A	4ª CLASSE	B
130	9599517	HELOISA HELENA MAIA LOBAO	AUDITOR FISCAL ASSISTENTE DA RECEITA ESTADUAL	4ª CLASSE	A	4ª CLASSE	B
131	10048419	IMACULADA MARIA VIDAL DA SILVA	AUDITOR FISCAL ADJUNTO DA RECEITA ESTADUAL	4ª CLASSE	A	4ª CLASSE	B
132	1057871X	INES CRISTINA TEIXEIRA VAINSTOK	AUDITOR FISCAL DA RECEITA ESTADUAL	4ª CLASSE	C	4ª CLASSE	D
133	7550014	IONETE LUCIANO FARIAS	AUDITOR FISCAL ASSISTENTE DA RECEITA ESTADUAL	4ª CLASSE	A	4ª CLASSE	B
134	10430410	IRENE DA PAZ ROCHA PESSOA	AUDITOR FISCAL DA RECEITA ESTADUAL	4ª CLASSE	C	4ª CLASSE	D
135	10364310	IVETE MAURICIO DE LIMA	AUDITOR FISCAL ASSISTENTE DA RECEITA ESTADUAL	4ª CLASSE	A	4ª CLASSE	B
136	10605717	IVONE MAIRE ANTUNES BEZERRA	AUDITOR FISCAL ASSISTENTE DA RECEITA ESTADUAL	4ª CLASSE	A	4ª CLASSE	B
137	3563812	JOAO BATISTA ALVES CORREIA	AUDITOR FISCAL DA RECEITA ESTADUAL	4ª CLASSE	A	4ª CLASSE	B
138	9901116	JOAO BATISTA MEDEIROS DE MENEZES	AUDITOR FISCAL ASSISTENTE DA RECEITA ESTADUAL	4ª CLASSE	A	4ª CLASSE	B
139	10359511	JOAO LOPES ALVES	AUDITOR FISCAL ASSISTENTE DA RECEITA ESTADUAL	4ª CLASSE	A	4ª CLASSE	B
140	10356113	JOAQUIM JOSE BINDA DE QUEIROZ	AUDITOR FISCAL ADJUNTO DA RECEITA ESTADUAL	4ª CLASSE	A	4ª CLASSE	B
141	10602513	JOCILE CLEMENTINO DA SILVA	AUDITOR FISCAL ASSISTENTE DA RECEITA ESTADUAL	4ª CLASSE	A	4ª CLASSE	B
142	10583616	JOHNSON SA FERREIRA	AUDITOR FISCAL DA RECEITA ESTADUAL	4ª CLASSE	D	4ª CLASSE	E
143	10751217	JONILMA CARVALHO MAIA	AUDITOR FISCAL ASSISTENTE DA RECEITA ESTADUAL	4ª CLASSE	A	4ª CLASSE	B
144	3216519	JORGE LUIS VIDAL DE QUEIROZ	AUDITOR FISCAL ASSISTENTE DA RECEITA ESTADUAL	4ª CLASSE	A	4ª CLASSE	B
145	744115	JOSE AGUILBERTO SILVEIRA GOMES JUNIOR	AUDITOR FISCAL ASSISTENTE DA RECEITA ESTADUAL	4ª CLASSE	A	4ª CLASSE	B
146	0673071X	JOSE AILTON DE SOUSA BRASIL	AUDITOR FISCAL ASSISTENTE DA RECEITA ESTADUAL	4ª CLASSE	A	4ª CLASSE	B
147	1484311	JOSE ANASTACIO DE LIMA	AUDITOR FISCAL ASSISTENTE DA RECEITA ESTADUAL	4ª CLASSE	A	4ª CLASSE	B
148	10577810	JOSE AUGUSTO TEIXEIRA	AUDITOR FISCAL DA RECEITA ESTADUAL	4ª CLASSE	D	4ª CLASSE	E
149	0099121X	JOSE CARLOS CAVALCANTE	AUDITOR FISCAL ASSISTENTE DA RECEITA ESTADUAL	4ª CLASSE	A	4ª CLASSE	B
150	10144612	JOSE DE SOUSA PINHEIRO	AUDITOR FISCAL ADJUNTO DA RECEITA ESTADUAL	4ª CLASSE	A	4ª CLASSE	B
151	10748712	JOSE ELIOMAR FIGUEIREDO DE ARAUJO	AUDITOR FISCAL ADJUNTO DA RECEITA ESTADUAL	4ª CLASSE	A	4ª CLASSE	B
152	10395011	JOSE JONHSON ALVES ALENCAR	AUDITOR FISCAL ADJUNTO DA RECEITA ESTADUAL	4ª CLASSE	A	4ª CLASSE	B
153	10750318	JOSE NAZARIO VIANA FILHO	AUDITOR FISCAL ADJUNTO DA RECEITA ESTADUAL	3ª CLASSE	A	3ª CLASSE	B
154	10668514	JOSE NILBAMAR BARROS DA SILVA	AUDITOR FISCAL ADJUNTO DA RECEITA ESTADUAL	4ª CLASSE	A	4ª CLASSE	B
155	10609615	JOSE NILSON FERNANDES FILHO	AUDITOR FISCAL ADJUNTO DA RECEITA ESTADUAL	4ª CLASSE	A	4ª CLASSE	B
156	10668115	JOSE ORLANE FALCAO GRACA	AUDITOR FISCAL ADJUNTO DA RECEITA ESTADUAL	4ª CLASSE	A	4ª CLASSE	B
157	6445012	JOSE ROMULO DA SILVA	AUDITOR FISCAL ADJUNTO DA RECEITA ESTADUAL	4ª CLASSE	A	4ª CLASSE	B
158	10140013	JOSE SIDNEY VALENTE LIMA	AUDITOR FISCAL ADJUNTO DA RECEITA ESTADUAL	4ª CLASSE	A	4ª CLASSE	B
159	5694116	JOSE WILTON BESSA MACEDO SA	AUDITOR FISCAL ASSISTENTE DA RECEITA ESTADUAL	4ª CLASSE	A	4ª CLASSE	B
160	6432212	JOSELIAS LOPES DOS SANTOS FILHO	AUDITOR FISCAL DA RECEITA ESTADUAL	4ª CLASSE	B	4ª CLASSE	C
161	10364817	JOSIVAL CONRADO DE OLIVEIRA	AUDITOR FISCAL ADJUNTO DA RECEITA ESTADUAL	4ª CLASSE	A	4ª CLASSE	B
162	10144310	JULIO GONCALVES SIQUEIRA	AUDITOR FISCAL ADJUNTO DA RECEITA ESTADUAL	4ª CLASSE	A	4ª CLASSE	B
163	10429110	JURACY BRAGA SOARES JUNIOR	AUDITOR FISCAL DA RECEITA ESTADUAL	4ª CLASSE	C	4ª CLASSE	D
164	10406714	JUSCELINO FORTES NOBRE RODRIGUES	AUDITOR FISCAL DA RECEITA ESTADUAL	4ª CLASSE	D	4ª CLASSE	E
165	10310814	JUSSIER ALENCAR BEZERRA	AUDITOR FISCAL ADJUNTO DA RECEITA ESTADUAL	4ª CLASSE	A	4ª CLASSE	B
166	10404916	KLEBER JUNIO SILVEIRA	AUDITOR FISCAL DA RECEITA ESTADUAL	4ª CLASSE	A	4ª CLASSE	B
167	7255314	LAURA JUDITE MENDES DIAS	AUDITOR FISCAL ASSISTENTE DA RECEITA ESTADUAL	4ª CLASSE	A	4ª CLASSE	B
168	10309018	LEDA MARIA CRUZ	AUDITOR FISCAL ADJUNTO DA RECEITA ESTADUAL	4ª CLASSE	A	4ª CLASSE	B
169	10429218	LEILSON OLIVEIRA CUNHA	AUDITOR FISCAL DA RECEITA ESTADUAL	4ª CLASSE	C	4ª CLASSE	D

Nº DE ORDEM	MATRÍCULA	NOME DO SERVIDOR	CARGO/FUNÇÃO	SITUAÇÃO ATUAL		SITUAÇÃO NOVA	
				CLASSE	REF.	CLASSE	REF.
170	10143616	LELIA CARDOSO BEZERRA	AUDITOR FISCAL ADJUNTO DA RECEITA ESTADUAL	4ª CLASSE	A	4ª CLASSE	B
171	06273610	LIANA MARIA MACHADO DE SOUZA	AUDITOR FISCAL DA RECEITA ESTADUAL	4ª CLASSE	D	4ª CLASSE	E
172	10292816	LIDUINO LOPES DE BRITO	AUDITOR FISCAL ADJUNTO DA RECEITA ESTADUAL	4ª CLASSE	A	4ª CLASSE	B
173	10048710	LILIANE MACEDO AGUIAR	AUDITOR FISCAL ADJUNTO DA RECEITA ESTADUAL	4ª CLASSE	A	4ª CLASSE	B
174	1058051X	LILIANE SALES CARVALHO MARTINS	AUDITOR FISCAL DA RECEITA ESTADUAL	4ª CLASSE	D	4ª CLASSE	E
175	10753112	LIZIERY DE BRITO FONTENELE LIMA	AUDITOR FISCAL ADJUNTO DA RECEITA ESTADUAL	4ª CLASSE	A	4ª CLASSE	B
176	10600316	LORENA MARIA OLIVEIRA PEIXOTO	AUDITOR FISCAL ADJUNTO DA RECEITA ESTADUAL	4ª CLASSE	A	4ª CLASSE	B
177	0327571X	LUCIA CLEIDE DE MENDONCA CAVALCANTE	AUDITOR FISCAL ADJUNTO DA RECEITA ESTADUAL	4ª CLASSE	A	4ª CLASSE	B
178	10364914	LUCIA DE FATIMA SERPA GOMES	AUDITOR FISCAL ADJUNTO DA RECEITA ESTADUAL	4ª CLASSE	A	4ª CLASSE	B
179	10749417	LUCIA MARIA DE SOUSA BARROS RODRIGUES	AUDITOR FISCAL ADJUNTO DA RECEITA ESTADUAL	4ª CLASSE	A	4ª CLASSE	B
180	10580013	LUCIA MARIA OLIVEIRA GONZAGA	AUDITOR FISCAL DA RECEITA ESTADUAL	4ª CLASSE	A	4ª CLASSE	B
181	10679613	LUCIA MARIA PERES ABREU	AUDITOR FISCAL ASSISTENTE DA RECEITA ESTADUAL	4ª CLASSE	A	4ª CLASSE	B
182	10139910	LUCIO FLAVIO ALVES	AUDITOR FISCAL ADJUNTO DA RECEITA ESTADUAL	4ª CLASSE	A	4ª CLASSE	B
183	10310717	LUCIO VIEIRA DE BRITO	AUDITOR FISCAL ADJUNTO DA RECEITA ESTADUAL	4ª CLASSE	A	4ª CLASSE	B
184	10584817	LUIS CARLOS MAGALHAES	AUDITOR FISCAL DA RECEITA ESTADUAL	4ª CLASSE	D	4ª CLASSE	E
185	10400716	LUIS KLEWBER DE OLIVEIRA BATISTA	AUDITOR FISCAL ADJUNTO DA RECEITA ESTADUAL	4ª CLASSE	A	4ª CLASSE	B
186	10362415	LUIZ CARLOS DIOGENES DE OLIVEIRA	AUDITOR FISCAL ADJUNTO DA RECEITA ESTADUAL	4ª CLASSE	A	4ª CLASSE	B
187	10741211	LUIZ KENNEDY DE OLIVEIRA	AUDITOR FISCAL ADJUNTO DA RECEITA ESTADUAL	4ª CLASSE	A	4ª CLASSE	B
188	10751616	LUIZ OALDER SAMPALHO	AUDITOR FISCAL ADJUNTO DA RECEITA ESTADUAL	4ª CLASSE	A	4ª CLASSE	B
189	1058471X	LUIZA ONDINA SANTOS MOTA	AUDITOR FISCAL DA RECEITA ESTADUAL	4ª CLASSE	C	4ª CLASSE	D
190	10050715	LUIZA OTILIA MUNIZ FARIAS	AUDITOR FISCAL ADJUNTO DA RECEITA ESTADUAL	4ª CLASSE	A	4ª CLASSE	B
191	10060311	LUZINEIDE DE ANDRADE FREITAS	AUDITOR FISCAL ADJUNTO DA RECEITA ESTADUAL	4ª CLASSE	A	4ª CLASSE	B
192	3224511	MAGDA DOS SANTOS LIMA	AUDITOR FISCAL ADJUNTO DA RECEITA ESTADUAL	4ª CLASSE	A	4ª CLASSE	B
193	10060117	MANOEL VALDIR NOGUEIRA JUNIOR	AUDITOR FISCAL ADJUNTO DA RECEITA ESTADUAL	4ª CLASSE	A	4ª CLASSE	B
194	10431719	MANUEL GREGORIO DA SILVA	AUDITOR FISCAL ADJUNTO DA RECEITA ESTADUAL	4ª CLASSE	A	4ª CLASSE	B
195	10365112	MARCIA CRISTIANE GRANGEIRO DE CARVALHO	AUDITOR FISCAL ADJUNTO DA RECEITA ESTADUAL	4ª CLASSE	A	4ª CLASSE	B
196	0387821X	MARCIA PEDROSA CAVALCANTE BARBOSA	AUDITOR FISCAL ADJUNTO DA RECEITA ESTADUAL	4ª CLASSE	A	4ª CLASSE	B
197	10429412	MARCIO HEBER MEDEIROS REBOUCAS	AUDITOR FISCAL DA RECEITA ESTADUAL	4ª CLASSE	C	4ª CLASSE	D
198	10395917	MARCIO WILLIAM FRANCA AMORIM	AUDITOR FISCAL ADJUNTO DA RECEITA ESTADUAL	4ª CLASSE	A	4ª CLASSE	B
199	1036521X	MARCOS ANTONIO RAMOS CUNHA	AUDITOR FISCAL ADJUNTO DA RECEITA ESTADUAL	4ª CLASSE	A	4ª CLASSE	B
200	10429013	MARCOS ANTONIO SILVA SARAIVA	AUDITOR FISCAL DA RECEITA ESTADUAL	4ª CLASSE	A	4ª CLASSE	B
201	9806210	MARCOS HENRIQUE CABRAL BEZERRA	AUDITOR FISCAL ASSISTENTE DA RECEITA ESTADUAL	4ª CLASSE	A	4ª CLASSE	B
202	339512	MARCUS AUGUSTO SILVA FERREIRA	AUDITOR FISCAL ASSISTENTE DA RECEITA ESTADUAL	4ª CLASSE	A	4ª CLASSE	B
203	6421210	MARDENS NEY CHAVES LIMA	AUDITOR FISCAL ADJUNTO DA RECEITA ESTADUAL	4ª CLASSE	A	4ª CLASSE	B
204	7728719	MARGARIDA CARNEIRO DE OLIVEIRA	AUDITOR FISCAL ASSISTENTE DA RECEITA ESTADUAL	4ª CLASSE	A	4ª CLASSE	B
205	6856314	MARGARIDA SALES CORDEIRO DA CRUZ	AUDITOR FISCAL ASSISTENTE DA RECEITA ESTADUAL	4ª CLASSE	A	4ª CLASSE	B
206	10579112	MARIA ADRIANA PEREIRA VIEIRA	AUDITOR FISCAL DA RECEITA ESTADUAL	4ª CLASSE	D	4ª CLASSE	E
207	1039581X	MARIA AILA GOMES PEREIRA	AUDITOR FISCAL ADJUNTO DA RECEITA ESTADUAL	4ª CLASSE	A	4ª CLASSE	B
208	10609119	MARIA ALVES	AUDITOR FISCAL ADJUNTO DA RECEITA ESTADUAL	4ª CLASSE	A	4ª CLASSE	B
209	10431611	MARIA AMELIA BEZERRA FREIRE CASTRO	AUDITOR FISCAL ADJUNTO DA RECEITA ESTADUAL	4ª CLASSE	A	4ª CLASSE	B
210	0616921X	MARIA AMELIA SARAIVA LEAO FILGUEIRAS	AUDITOR FISCAL ASSISTENTE DA RECEITA ESTADUAL	2ª CLASSE	A	2ª CLASSE	B
211	10663911	MARIA ANGELA FRANCO MAIA	AUDITOR FISCAL ADJUNTO DA RECEITA ESTADUAL	4ª CLASSE	A	4ª CLASSE	B
212	10612012	MARIA AURELINA FARIAS DE ARAUJO	AUDITOR FISCAL ADJUNTO DA RECEITA ESTADUAL	4ª CLASSE	A	4ª CLASSE	B
213	10362717	MARIA CACILDA FERREIRA LIMA	AUDITOR FISCAL ADJUNTO DA RECEITA ESTADUAL	4ª CLASSE	A	4ª CLASSE	B
214	10430615	MARIA DARLENE LOPES TEIXEIRA	AUDITOR FISCAL DA RECEITA ESTADUAL	4ª CLASSE	D	4ª CLASSE	E
215	10601819	MARIA DAS GRACAS RODRIGUES	AUDITOR FISCAL ADJUNTO DA RECEITA ESTADUAL	4ª CLASSE	A	4ª CLASSE	B
216	0321981X	MARIA DE FATIMA BANDEIRA GONDIM	AUDITOR FISCAL ADJUNTO DA RECEITA ESTADUAL	4ª CLASSE	A	4ª CLASSE	B
217	262811	MARIA DE FATIMA CAVALCANTE DIAS	AUDITOR FISCAL DA RECEITA ESTADUAL	4ª CLASSE	D	4ª CLASSE	E
218	10606616	MARIA DE FATIMA COUTINHO SABAIO	AUDITOR FISCAL ADJUNTO DA RECEITA ESTADUAL	4ª CLASSE	A	4ª CLASSE	B
219	0627711X	MARIA DE FATIMA DAMASCENO LEITAO	AUDITOR FISCAL DA RECEITA ESTADUAL	4ª CLASSE	D	4ª CLASSE	E
220	995819	MARIA DE FATIMA DE SOUZA	AUDITOR FISCAL ASSISTENTE DA RECEITA ESTADUAL	4ª CLASSE	A	4ª CLASSE	B
221	10357012	MARIA DE LOURDES SOUSA COELHO	AUDITOR FISCAL ADJUNTO DA RECEITA ESTADUAL	4ª CLASSE	A	4ª CLASSE	B
222	10365317	MARIA DO ESPIRITO SANTO SILVA AGUIAR	AUDITOR FISCAL ADJUNTO DA RECEITA ESTADUAL	4ª CLASSE	A	4ª CLASSE	B
223	10432014	MARIADO SOCORRO SILVA DE SOUSA RODRIGUES	AUDITOR FISCAL ADJUNTO DA RECEITA ESTADUAL	4ª CLASSE	A	4ª CLASSE	B
224	10308518	MARIA DOROTEIA RIBEIRO BARROSO	AUDITOR FISCAL ADJUNTO DA RECEITA ESTADUAL	4ª CLASSE	A	4ª CLASSE	B
225	10059313	MARIA ELINEIDE MELO DE SOUSA	AUDITOR FISCAL ADJUNTO DA RECEITA ESTADUAL	3ª CLASSE	A	3ª CLASSE	B
226	10600219	MARIA ELISABETH GOMES DA SILVA	AUDITOR FISCAL ADJUNTO DA RECEITA ESTADUAL	4ª CLASSE	A	4ª CLASSE	B
227	999318	MARIA ERBENE MAIA GOMES	AUDITOR FISCAL DA RECEITA ESTADUAL	4ª CLASSE	A	4ª CLASSE	B
228	6448712	MARIA ERILENE VIEIRA	AUDITOR FISCAL ADJUNTO DA RECEITA ESTADUAL	4ª CLASSE	A	4ª CLASSE	B
229	10741416	MARIA EUNICE DE QUEIROZ FERNANDES	AUDITOR FISCAL ADJUNTO DA RECEITA ESTADUAL	4ª CLASSE	A	4ª CLASSE	B
230	10365619	MARIA GESEIDA DE OLIVEIRA MOURA	AUDITOR FISCAL ADJUNTO DA RECEITA ESTADUAL	4ª CLASSE	A	4ª CLASSE	B
231	10600510	MARIA IARA HENRIQUE PALACIO	AUDITOR FISCAL ADJUNTO DA RECEITA ESTADUAL	4ª CLASSE	A	4ª CLASSE	B
232	10429714	MARIA INES SILVA DE SOUZA	AUDITOR FISCAL DA RECEITA ESTADUAL	4ª CLASSE	D	4ª CLASSE	E
233	10292913	MARIA IRANDE COUTO FEITOSA RIBEIRO	AUDITOR FISCAL DA RECEITA ESTADUAL	4ª CLASSE	A	4ª CLASSE	B
234	10605415	MARIA JOSE ANDRADE CAVALCANTE	AUDITOR FISCAL ADJUNTO DA RECEITA ESTADUAL	4ª CLASSE	A	4ª CLASSE	B
235	3781518	MARIA JOSE GALDINO DO VALE	AUDITOR FISCAL DA RECEITA ESTADUAL	4ª CLASSE	A	4ª CLASSE	B
236	10310113	MARIA JOSE PONTES RIBEIRO	AUDITOR FISCAL ADJUNTO DA RECEITA ESTADUAL	4ª CLASSE	A	4ª CLASSE	B
237	3619214	MARIA JOSE SARAIVA BARROSO	AUDITOR FISCAL ASSISTENTE DA RECEITA ESTADUAL	4ª CLASSE	A	4ª CLASSE	B
238	10396913	MARIA KELIANE PEREIRA VIEIRA	AUDITOR FISCAL ADJUNTO DA RECEITA ESTADUAL	4ª CLASSE	A	4ª CLASSE	B
239	10362911	MARIA LILIA DA SILVA CAETANO	AUDITOR FISCAL ADJUNTO DA RECEITA ESTADUAL	4ª CLASSE	A	4ª CLASSE	B
240	994014	MARIA LINEIDE LUCAS LEITE	AUDITOR FISCAL ASSISTENTE DA RECEITA ESTADUAL	4ª CLASSE	A	4ª CLASSE	B
241	3802213	MARIA LUCIA PEREIRA DE SOUSA	AUDITOR FISCAL DA RECEITA ESTADUAL	4ª CLASSE	C	4ª CLASSE	D
242	10601614	MARIA LUCINEIDE SERPA GOMES	AUDITOR FISCAL ADJUNTO DA RECEITA ESTADUAL	4ª CLASSE	A	4ª CLASSE	B
243	3857018	MARIA MARINALVA GOMES DE SOUSA	AUDITOR FISCAL ASSISTENTE DA RECEITA ESTADUAL	4ª CLASSE	A	4ª CLASSE	B
244	10356318	MARIA MARLIELI ALEXANDRE DA SILVA	AUDITOR FISCAL ADJUNTO DA RECEITA ESTADUAL	4ª CLASSE	A	4ª CLASSE	B
245	10144817	MARIA MARLY TEIXEIRA DE ALMEIDA FONTENELE	AUDITOR FISCAL ADJUNTO DA RECEITA ESTADUAL	4ª CLASSE	A	4ª CLASSE	B
246	6989314	MARIA MIRTES DE LIMA	AUDITOR FISCAL ASSISTENTE DA RECEITA ESTADUAL	4ª CLASSE	A	4ª CLASSE	B
247	10140218	MARIA ROZELHA PONTES DE OLIVEIRA	AUDITOR FISCAL ADJUNTO DA RECEITA ESTADUAL	4ª CLASSE	A	4ª CLASSE	B
248	10741513	MARIA SOCORRO GALDINO	AUDITOR FISCAL ADJUNTO DA RECEITA ESTADUAL	3ª CLASSE	A	3ª CLASSE	B
249	10604117	MARIA SOCORRO PEREIRA COSTA	AUDITOR FISCAL ADJUNTO DA RECEITA ESTADUAL	4ª CLASSE	A	4ª CLASSE	B
250	612715	MARIA SONALI OLIVEIRA ARAUJO	AUDITOR FISCAL DA RECEITA ESTADUAL	4ª CLASSE	D	4ª CLASSE	E
251	1039161X	MARIA SONIA GOMES DO NASCIMENTO	AUDITOR FISCAL ADJUNTO DA RECEITA ESTADUAL	4ª CLASSE	A	4ª CLASSE	B
252	1005141X	MARIA TERESA PORTO R. DE ALBUQUERQUE	AUDITOR FISCAL ADJUNTO DA RECEITA ESTADUAL	4ª CLASSE	A	4ª CLASSE	B
253	1014051X	MARIA VALDENIA SALES FERREIRA SILVA	AUDITOR FISCAL ADJUNTO DA RECEITA ESTADUAL	4ª CLASSE	A	4ª CLASSE	B
254	0099491X	MARIA VIRGINIA DE QUEIROZ SAMPALHO	AUDITOR FISCAL ASSISTENTE DA RECEITA ESTADUAL	3ª CLASSE	D	3ª CLASSE	E
255	2829010	MARIA VIRGINIA LEITE MONTEIRO	AUDITOR FISCAL ASSISTENTE DA RECEITA ESTADUAL	4ª CLASSE	A	4ª CLASSE	B
256	10726417	MARIA ZILNICE FREIRE ARAUJO	AUDITOR FISCAL ASSISTENTE DA RECEITA ESTADUAL	4ª CLASSE	A	4ª CLASSE	B
257	0378911X	MARIZA FATIMA ROCHA DE ALMEIDA	AUDITOR FISCAL DA RECEITA ESTADUAL	4ª CLASSE	B	4ª CLASSE	C
258	10059917	MARLENE OLIVEIRA SILVA	AUDITOR FISCAL ADJUNTO DA RECEITA ESTADUAL	4ª CLASSE	A	4ª CLASSE	B
259	10391717	MARTA MARIA CARVALHO DE LIMA	AUDITOR FISCAL ADJUNTO DA RECEITA ESTADUAL	4ª CLASSE	A	4ª CLASSE	B
260	988510	MIRTES MELO FROTA DE OLIVEIRA	AUDITOR FISCAL DA RECEITA ESTADUAL	4ª CLASSE	A	4ª CLASSE	B
261	10405610	MONICA MARIA CASTELO NOLLA	AUDITOR FISCAL DA RECEITA ESTADUAL	4ª CLASSE	D	4ª CLASSE	E
262	10430011	MURILLO VIANA ARAUJO FILHO	AUDITOR FISCAL DA RECEITA ESTADUAL	4ª CLASSE	C	4ª CLASSE	D
263	10360110	NEWTON MOURAO	AUDITOR FISCAL ADJUNTO DA RECEITA ESTADUAL	4ª CLASSE	A	4ª CLASSE	B
264	7230516	NILO COUTINHO MONTE	AUDITOR FISCAL ASSISTENTE DA RECEITA ESTADUAL	4ª CLASSE	A	4ª CLASSE	B
265	6850014	NORMA CRISTINA PEREIRA DA SILVA	AUDITOR FISCAL ASSISTENTE DA RECEITA ESTADUAL	4ª CLASSE	A	4ª CLASSE	B
266	1067641X	OLAVO PEREIRA DE LIMA JUNIOR	AUDITOR FISCAL DA RECEITA ESTADUAL	4ª CLASSE	D	4ª CLASSE	E
267	10391814	PATRICIA HELENA ANDRADE PATRICIO	AUDITOR FISCAL ADJUNTO DA RECEITA ESTADUAL	4ª CLASSE	A	4ª CLASSE	B
268	10603714	PAULO EVANGELISTA DE PAULA	AUDITOR FISCAL ADJUNTO DA RECEITA ESTADUAL	4ª CLASSE	A	4ª CLASSE	B

N° DE ORDEM	MATRÍCULA	NOME DO SERVIDOR	CARGO/FUNÇÃO	SITUAÇÃO ATUAL		SITUAÇÃO NOVA	
				CLASSE	REF	CLASSE	REF
269	10310210	PAULO HENRIQUE SALES NUNES	AUDITOR FISCAL ADJUNTO DA RECEITA ESTADUAL	4ª CLASSE	A	4ª CLASSE	B
270	10157013	PAULO SERGIO BARROS LOPES	AUDITOR FISCAL ADJUNTO DA RECEITA ESTADUAL	4ª CLASSE	A	4ª CLASSE	B
271	10431018	PAULO SERGIO ROCHA	AUDITOR FISCAL ADJUNTO DA RECEITA ESTADUAL	4ª CLASSE	A	4ª CLASSE	B
272	10363012	PAULO SERGIO TEIXEIRA SALES	AUDITOR FISCAL ADJUNTO DA RECEITA ESTADUAL	4ª CLASSE	A	4ª CLASSE	B
273	9278214	PEDRO BEZERRA PEIXOTO	AUDITOR FISCAL ASSISTENTE DA RECEITA ESTADUAL	4ª CLASSE	A	4ª CLASSE	B
274	10050812	PEDRO JUNIOR NUNES DA SILVA	AUDITOR FISCAL ADJUNTO DA RECEITA ESTADUAL	4ª CLASSE	A	4ª CLASSE	B
275	10752612	RAIMUNDA ELIANIR CAVALCANTE DE CASTRO	AUDITOR FISCAL ADJUNTO DA RECEITA ESTADUAL	4ª CLASSE	A	4ª CLASSE	B
276	10356016	RAIMUNDO FRUTUOSO DE OLIVEIRA JUNIOR	AUDITOR FISCAL DA RECEITA ESTADUAL	4ª CLASSE	D	4ª CLASSE	E
277	1028841X	RAIMUNDO GLISON PINHEIRO DE OLIVEIRA	AUDITOR FISCAL ADJUNTO DA RECEITA ESTADUAL	4ª CLASSE	A	4ª CLASSE	B
278	10392918	REGIA THAYS MARQUES DE MELO RIBEIRO	AUDITOR FISCAL ADJUNTO DA RECEITA ESTADUAL	4ª CLASSE	A	4ª CLASSE	B
279	10407311	REGINA LUCIA PIRES DE CARVALHO	AUDITOR FISCAL DA RECEITA ESTADUAL	4ª CLASSE	D	4ª CLASSE	E
280	3951618	REGINA MARIA DE SOUSA RIBEIRO	AUDITOR FISCAL ASSISTENTE DA RECEITA ESTADUAL	4ª CLASSE	A	4ª CLASSE	B
281	1060771X	REGINA SOARES DE AZEVEDO	AUDITOR FISCAL ADJUNTO DA RECEITA ESTADUAL	4ª CLASSE	A	4ª CLASSE	B
282	10431212	REGINIANE MARIA SIQUEIRA LIMA	AUDITOR FISCAL ADJUNTO DA RECEITA ESTADUAL	4ª CLASSE	A	4ª CLASSE	B
283	3297012	REJANE DAMASCENO RODRIGUES	AUDITOR FISCAL ADJUNTO DA RECEITA ESTADUAL	4ª CLASSE	A	4ª CLASSE	B
284	10748410	REJANE SALES OLIVEIRA	AUDITOR FISCAL ADJUNTO DA RECEITA ESTADUAL	4ª CLASSE	A	4ª CLASSE	B
285	1075061X	RENATO JOSE LIMA BEZERRA	AUDITOR FISCAL ADJUNTO DA RECEITA ESTADUAL	4ª CLASSE	A	4ª CLASSE	B
286	10353416	RICARDO LIMA DE OLIVEIRA	AUDITOR FISCAL ASSISTENTE DA RECEITA ESTADUAL	4ª CLASSE	A	4ª CLASSE	B
287	10392810	RICARDO SANTOS TEIXEIRA	AUDITOR FISCAL ADJUNTO DA RECEITA ESTADUAL	4ª CLASSE	A	4ª CLASSE	B
288	10600812	RICARDO WILSON DE SOUZA BESSA	AUDITOR FISCAL ADJUNTO DA RECEITA ESTADUAL	4ª CLASSE	A	4ª CLASSE	B
289	10056411	ROBERTO CABRAL VILA NOVA	AUDITOR FISCAL DA RECEITA ESTADUAL	4ª CLASSE	B	4ª CLASSE	C
290	937118	ROBERTO DE SOUZA SANTOS	AUDITOR FISCAL ASSISTENTE DA RECEITA ESTADUAL	4ª CLASSE	A	4ª CLASSE	B
291	10584116	ROCHELE WALKER DE LIMA	AUDITOR FISCAL DA RECEITA ESTADUAL	4ª CLASSE	A	4ª CLASSE	B
292	10666910	ROGERIO VIEIRA DE MAGALHAES UCHOA	AUDITOR FISCAL ADJUNTO DA RECEITA ESTADUAL	4ª CLASSE	A	4ª CLASSE	B
293	3802310	ROMULO FERNANDES OLINDA	AUDITOR FISCAL DA RECEITA ESTADUAL	4ª CLASSE	C	4ª CLASSE	D
294	10581710	ROSANA ASSUNCAO DE OLIVEIRA SOUSA	AUDITOR FISCAL DA RECEITA ESTADUAL	4ª CLASSE	D	4ª CLASSE	E
295	10406412	ROSANA LIMA TEIXEIRA	AUDITOR FISCAL DA RECEITA ESTADUAL	4ª CLASSE	A	4ª CLASSE	B
296	10752116	ROSELIA FERNANDES LEITE MEDEIROS	AUDITOR FISCAL ADJUNTO DA RECEITA ESTADUAL	4ª CLASSE	A	4ª CLASSE	B
297	10576512	ROSILENE SOUZA CARVALHO MACIEL	AUDITOR FISCAL DA RECEITA ESTADUAL	4ª CLASSE	C	4ª CLASSE	D
298	10360218	RUBENS DE OLIVEIRA CASTRO	AUDITOR FISCAL ADJUNTO DA RECEITA ESTADUAL	4ª CLASSE	A	4ª CLASSE	B
299	3793818	RUBENS ROCHA LIMA TAVARES	AUDITOR FISCAL DA RECEITA ESTADUAL	4ª CLASSE	C	4ª CLASSE	D
300	1043081X	RUBIO SAVIO BARBOSA DOS SANTOS	AUDITOR FISCAL DA RECEITA ESTADUAL	4ª CLASSE	A	4ª CLASSE	B
301	10139511	RUTE ALMEIDA TEOBALDO MOURAO	AUDITOR FISCAL ADJUNTO DA RECEITA ESTADUAL	4ª CLASSE	A	4ª CLASSE	B
302	10363217	SANDOVAL TAVARES ROCHA FILHO	AUDITOR FISCAL ADJUNTO DA RECEITA ESTADUAL	4ª CLASSE	A	4ª CLASSE	B
303	10295114	SANDRA HELENA MOREIRA FROTA	AUDITOR FISCAL ADJUNTO DA RECEITA ESTADUAL	4ª CLASSE	A	4ª CLASSE	B
304	10356415	SANDRA MARIA DE ALMEIDA ALENCAR	AUDITOR FISCAL ADJUNTO DA RECEITA ESTADUAL	4ª CLASSE	A	4ª CLASSE	B
305	10749816	SANDRA MARIA RIBEIRO	AUDITOR FISCAL ADJUNTO DA RECEITA ESTADUAL	4ª CLASSE	A	4ª CLASSE	B
306	9741216	SANDRA MARIA SOUZA MENEZES	AUDITOR FISCAL DA RECEITA ESTADUAL	4ª CLASSE	B	4ª CLASSE	C
307	10392217	SANDRA SILVA DE OLIVEIRA	AUDITOR FISCAL ADJUNTO DA RECEITA ESTADUAL	4ª CLASSE	A	4ª CLASSE	B
308	10578019	SARIS PINTO MACHADO JUNIOR	AUDITOR FISCAL DA RECEITA ESTADUAL	4ª CLASSE	D	4ª CLASSE	E
309	10748615	SAUL GOMES NETO	AUDITOR FISCAL ADJUNTO DA RECEITA ESTADUAL	4ª CLASSE	A	4ª CLASSE	B
310	10309115	SERGIO ANDRE CAVALCANTE	AUDITOR FISCAL ADJUNTO DA RECEITA ESTADUAL	4ª CLASSE	A	4ª CLASSE	B
311	10311314	SERGIO RICARDO REBOUCAS BARROSO	AUDITOR FISCAL ADJUNTO DA RECEITA ESTADUAL	4ª CLASSE	A	4ª CLASSE	B
312	10742315	SIDNEY DOS SANTOS SARAIVA LEO	AUDITOR FISCAL ADJUNTO DA RECEITA ESTADUAL	4ª CLASSE	A	4ª CLASSE	B
313	10355613	SILVANA CARVALHO LIMA PETELINKAR	AUDITOR FISCAL ADJUNTO DA RECEITA ESTADUAL	4ª CLASSE	A	4ª CLASSE	B
314	10363314	SILVANA MARIA BRAGA DE SOUSA DA SILVA	AUDITOR FISCAL ADJUNTO DA RECEITA ESTADUAL	4ª CLASSE	A	4ª CLASSE	B
315	10430917	SILVANA RODRIGUES MOREIRA DE SOUZA	AUDITOR FISCAL ADJUNTO DA RECEITA ESTADUAL	3ª CLASSE	A	3ª CLASSE	B
316	10431115	SILVIO CESAR OLIVEIRA TORRES	AUDITOR FISCAL ADJUNTO DA RECEITA ESTADUAL	4ª CLASSE	A	4ª CLASSE	B
317	7626517	SIRLEI MARIA DE SOUZA NUNES	AUDITOR FISCAL ASSISTENTE DA RECEITA ESTADUAL	4ª CLASSE	A	4ª CLASSE	B
318	10399815	SOLANGE MARIA VERAS CASTRO BEZERRA MELO	AUDITOR FISCAL ASSISTENTE DA RECEITA ESTADUAL	4ª CLASSE	A	4ª CLASSE	B
319	10395313	SONIA MARIA CAMARA SISNANDO	AUDITOR FISCAL ADJUNTO DA RECEITA ESTADUAL	4ª CLASSE	A	4ª CLASSE	B
320	10601711	SONIA MELO CUNHA DE PINHO PESSOA	AUDITOR FISCAL ADJUNTO DA RECEITA ESTADUAL	4ª CLASSE	A	4ª CLASSE	B
321	10309816	SUELY RODRIGUES DE SOUZA	AUDITOR FISCAL ADJUNTO DA RECEITA ESTADUAL	4ª CLASSE	A	4ª CLASSE	B
322	10061016	SUSIE DE PONTES LIMA	AUDITOR FISCAL ADJUNTO DA RECEITA ESTADUAL	4ª CLASSE	A	4ª CLASSE	B
323	3950417	TAIS ELIANE SAMPAIO DE OLIVEIRA LIBOS	AUDITOR FISCAL ASSISTENTE DA RECEITA ESTADUAL	4ª CLASSE	A	4ª CLASSE	B
324	10669413	TARSO ESPINDOLA ROMERO	AUDITOR FISCAL ADJUNTO DA RECEITA ESTADUAL	4ª CLASSE	A	4ª CLASSE	B
325	10752418	TERESA HELENA CARVALHO REBOUCAS PORTO	AUDITOR FISCAL ADJUNTO DA RECEITA ESTADUAL	3ª CLASSE	A	3ª CLASSE	B
326	10059712	TERESA LUCIA DE SOUSA	AUDITOR FISCAL ADJUNTO DA RECEITA ESTADUAL	4ª CLASSE	A	4ª CLASSE	B
327	10608414	TERESINHA PONTES RIBEIRO	AUDITOR FISCAL ADJUNTO DA RECEITA ESTADUAL	4ª CLASSE	A	4ª CLASSE	B
328	10294614	TEREZA CRISTINA HOMSI CAVALCANTE	AUDITOR FISCAL ADJUNTO DA RECEITA ESTADUAL	4ª CLASSE	A	4ª CLASSE	B
329	0685351X	TEREZA MAGNA LIMA PEREIRA	AUDITOR FISCAL ASSISTENTE DA RECEITA ESTADUAL	4ª CLASSE	A	4ª CLASSE	B
330	10581613	TEREZINHA NADJA BRAGA HOLANDA	AUDITOR FISCAL DA RECEITA ESTADUAL	4ª CLASSE	D	4ª CLASSE	E
331	990817	UBIRATAN SOUZA FONTENELE	AUDITOR FISCAL ASSISTENTE DA RECEITA ESTADUAL	4ª CLASSE	A	4ª CLASSE	B
332	10394619	VALDIVANDA CARNEIRO ARRUDA	AUDITOR FISCAL ADJUNTO DA RECEITA ESTADUAL	4ª CLASSE	A	4ª CLASSE	B
333	10360412	VALERIA SANTIAGO GOMES	AUDITOR FISCAL ADJUNTO DA RECEITA ESTADUAL	4ª CLASSE	A	4ª CLASSE	B
334	284114	VALERIA SOBREIRA ARAUJO ARAGAO	AUDITOR FISCAL ASSISTENTE DA RECEITA ESTADUAL	2ª CLASSE	B	2ª CLASSE	C
335	10363411	VERA LUCIA FREIRE MARTINS	AUDITOR FISCAL ADJUNTO DA RECEITA ESTADUAL	4ª CLASSE	A	4ª CLASSE	B
336	1030881X	VERA LUCIA MATIAS BITU	AUDITOR FISCAL ADJUNTO DA RECEITA ESTADUAL	4ª CLASSE	A	4ª CLASSE	B
337	3553213	VERA MENDES ROLIM	AUDITOR FISCAL ASSISTENTE DA RECEITA ESTADUAL	4ª CLASSE	A	4ª CLASSE	B
338	10668212	VERA NEY RODRIGUES DE CARVALHO TEIXEIRA	AUDITOR FISCAL ADJUNTO DA RECEITA ESTADUAL	3ª CLASSE	A	3ª CLASSE	B
339	10664411	VERIDIANA PAULA DE MENESES COSTA	AUDITOR FISCAL ADJUNTO DA RECEITA ESTADUAL	4ª CLASSE	A	4ª CLASSE	B
340	10061210	VLADIMIR RODRIGUES DE GOUVEIA SOARES	AUDITOR FISCAL ADJUNTO DA RECEITA ESTADUAL	4ª CLASSE	A	4ª CLASSE	B
341	10355915	WLISSES LEITE AMORIM	AUDITOR FISCAL ADJUNTO DA RECEITA ESTADUAL	4ª CLASSE	A	4ª CLASSE	B
342	0973841X	YOLITA DE ARAUJO E SA	AUDITOR FISCAL ASSISTENTE DA RECEITA ESTADUAL	4ª CLASSE	A	4ª CLASSE	B
343	10288711	ZENILSE FELIX REBOUCAS	AUDITOR FISCAL ADJUNTO DA RECEITA ESTADUAL	4ª CLASSE	A	4ª CLASSE	B

*** **

EXTRATO DO SEXTO ADITIVO AO CONTRATO N°066/2008

I - ESPÉCIE: EXTRATO DO SEXTO ADITIVO AO CONTRATO N°066/2008 Para a prestação de serviços nas áreas de Engenheiro Civil, Engenheiro Eletricista, Operador de Mecanografia e Almojarife; II - CONTRATANTE: SECRETARIA DA FAZENDA DO ESTADO DO CEARÁ; III - CONTRATADA: NOVA SERVIÇOS DE ADMINISTRAÇÃO DE CONDOMÍNIOS LTDA; IV - FUNDAMENTAÇÃO LEGAL: art.57, II da Lei Federal n°8.666/93 e alterações; V - FORO: Comarca de Fortaleza; VI - OBJETO: Alterar a Cláusula Segunda (DO PRAZO) e Clausula Terceira (DOS PREÇOS E VALOR DO CONTRATO) do Contrato ora aditado; VII - DETALHAMENTO: O Contrato fica prorrogado por 12 (doze) meses, correspondente ao período de 01.07.2009 a 30.06.2010. Fica acrescido ao valor global do Contrato a quantia de R\$635.050,32 (seiscentos e trinta e cinco mil, cinqüenta reais e trinta e dois centavos), referente a 12 (doze) parcelas mensais de R\$52.920,86 (cinqüenta e dois mil, novecentos e vinte reais e oitenta e seis centavos), sendo: R\$45.231,50 (quarenta e cinco mil, duzentos e trinta e um reais e cinqüenta centavos) referente a 12 (doze) unidades de serviços, e R\$7.689,36 (sete mil, seiscentos e oitenta e nove reais e seis centavos), correspondente a 17% (dezessete por cento) do valor referente as despesas estimadas com diárias, horas extras e sobreaviso que somente serão pagas caso sejam utilizadas pela SEFAZ; VIII - VIGÊNCIA: 01/07/2009 a 30/06/2010; IX - DA RATIFICAÇÃO: Permanecem inalteradas todas as cláusulas e condições do Contrato ora aditado, não expressamente modificadas através do Aditivo; X - DATA: 01 de julho de 2009; XI - SIGNATÁRIOS: João Marcos Maia - SECRETÁRIO ADJUNTO e Marcos André Araujo Accioly - REPRESENTANTE LEGAL. SECRETARIA DA FAZENDA DO ESTADO DO CEARÁ, em Fortaleza, 01 de julho de 2009.

Francisco Xavier de Vasconcelos
COORDENADOR DE ADMINISTRAÇÃO FAZENDÁRIA

*** **